

Plan topografic
Scara 1:500

Județul: Cluj
UAT: Cluj-Napoca
Cod SIRUTA: 54984
CF nr.328382, nr.cad. 328382

585250 Adresa: Str. Laterală nr.30

Beneficiari: Tonea Dragoș-Andrei și Tonea Irina-Claudia
Costin Alexandru și Costin Cornelia-Victoria

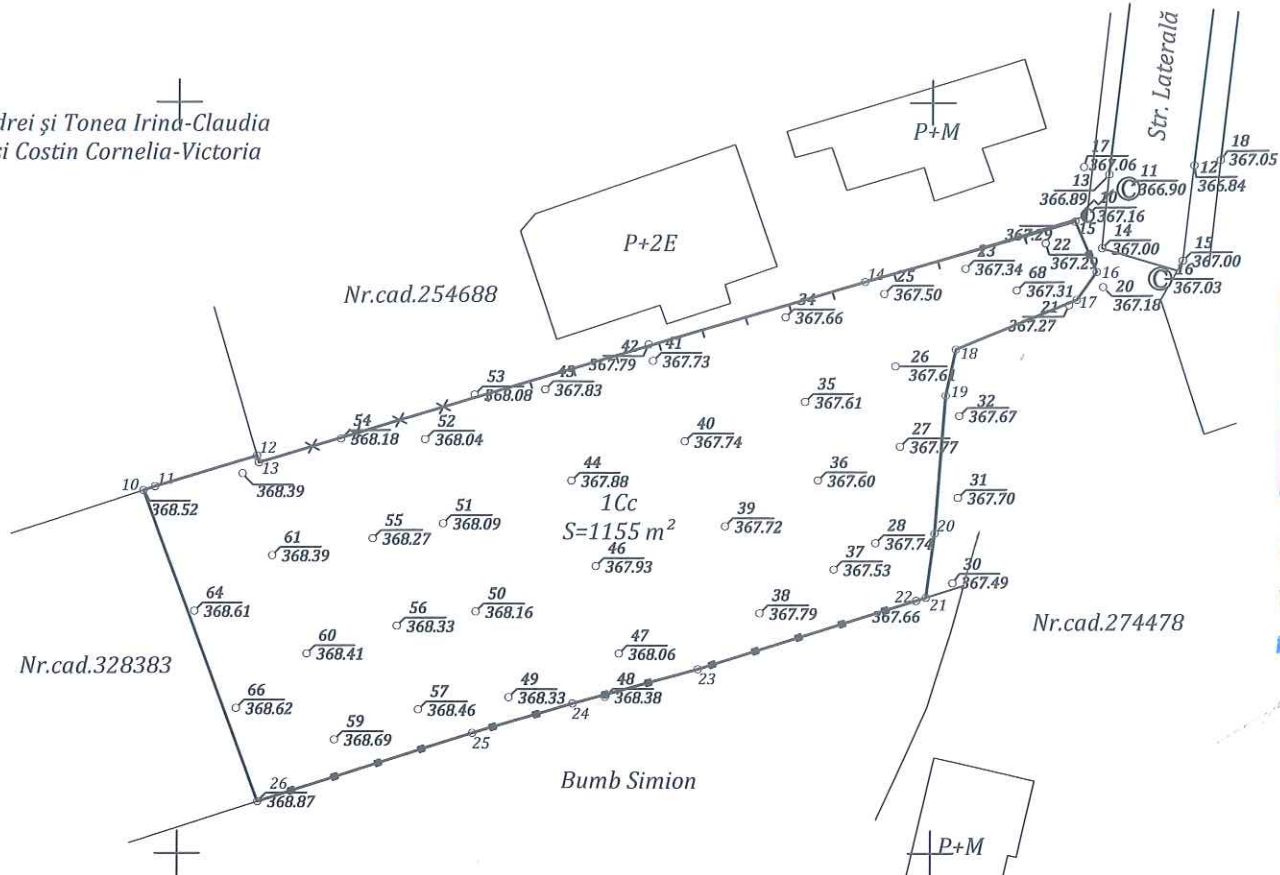

Agencia Națională de Cadastru și Publicitate Imobiliară
Oficiul de Cadastru și Publicitate Imobiliară CLUJ
Nr. de înregistrare 193564 data 23.10.2018
Recepționat
Mihai Konradi
Consilier Cadastru
(prenumele și numele consilierului / inspectorului)

Prezentul document recepționat este
valabil însoțit de procesul verbal de
recepție nr. 4955 / data 12.11.2018



Sistem de proiecție Stereografic 1970
Sistem de referință altimetric Marea Neagră 1975

Executant: HANUSCHI Andrei-Iuliu
Data: 22.10.2018



AUGUST 2011



NOIEMBRIE 2018



proiectant general : SC. OMIDA EXPRES SRL.				Beneficiar: COSTIN ALEXANDRU CNP 1810503352298 TONEA DRAGOS CNP 1840515125791	Pr. n. 11/20
Denumire proiect : Elaborare P.U.D. și D.T.A.C.				Faz P.U.	
pentru construire locuință cu 2 ap., imprejmuire, bransamente la utilități				Plan A.0	
Amplasament : str Laterala nr. 30, Cluj-N, jud. Cluj				SITUATIE EXISTENTA (poze)	
Calitatea	Nume	Semn.	Scara:		
Sef proiect	arh. Tonea D.		1: 200		
Proiectat	arh. Costin A.		11/21/2018		



AUGUST 2011



NOIEMBRIE 2018

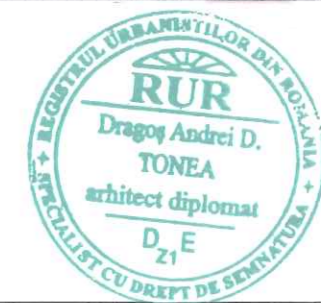

proiectant general : SC. OMIDA EXPRES SRL.				Beneficiar: COSTIN ALEXANDRU CNP 1810503352298 TONEA DRAGOS CNP 1840515125791	Pr.nr. 11/2018
Denumire proiect : Elaborare P.U.D. și D.T.A.C.				Faza: P.U.D.	
pentru construire locuință cu 2 ap., imprejmuire, bransamente la utilități					
Amplasament : str Laterala nr. 30, Cluj-N, Jud. Cluj				Plansa A.01*	
Calitatea	Nume	Semn.	Scara:		
Sef proiect	arh. Tonea D.		1: 200		
Proiectat	arh. Costin A.		11/21/2018		