

Nr. 12075/11.01.2019

AVIZ TEHNIC

Solicitarea de aviz s-a facut prin cererea Nr: 11964/07.12.2018

Date de identificare a investitiei:

Denumire: *Amplasare panou publicitar in regim provizoriu si demontabil in Cluj-Napoca*

Amplasament: *Cluj-Napoca- str. Teodor Mihali cartier Intre Lacuri str. T. Mihali-str. Sarmizegetusa vis a vis de campus UBB, inainte de intersectie, partea dreapta sens catre centru , jud. Cluj*

- str. C. Coposu- str. Lombului dupa intersectie, partea stanga, sens spre centru, jud. Cluj

- P-ta Cipariu FN , jud. Cluj

- str. Fantanele, Miraslau, 1 Decembrie 1918 FN , jud. Cluj

- str. Fantanele-str. Bologa , jud. Cluj

- b-dul. N. Titulescu nr. 6 , jud. Cluj

- b-dul. N. Titulescu nr. 35 , jud. Cluj

- str. Observatorului FN , jud. Cluj

Beneficiar: *Municipiul Cluj Napoca*

Proiect nr: *02/10* Elaborator: *S.C. SARD PROIECT S.R.L.*

Existenta retea CFO Integrator in zona amplasamentului:

Da Nu Partial *

*Zone pe care exista retea CFO Integrator : -----

Aviz favorabil:

Aviz nefavorabil:

Aviz favorabil conditionat:

Cerinte tehnice care trebuie asigurate prin proiect:

Subtraversarea retelei CFO Integrator:

DA

NU

Solicitare de asistenta tehnica pe durata instalarii:

DA

NU

Pastrare distanta de siguranta 60 cm:

DA

NU

Durata de valabilitatea aviz: 12 luni de la data eliberarii.

Toate cheltuielile ce privesc asistenta tehnica cad in sarcina beneficiarului.

Toate daunele produse retelei CFO INTEGRATOR cad in sarcina beneficiarului lucrarii



Avizul a fost achitat cu:..... *OP 485/23.01.2019*

S.C. CFO INTEGRATOR S.R.L.

Intocmit:
Pop Iuliu Tudor
Semnatura

Data: 11.01.2019

Aprobat:
Iftode Ciprian
Semnatura



Nr. 12075/11.01.2019

AVIZ TEHNIC

Solicitarea de aviz s-a facut prin cererea Nr: 11964/07.12.2018

Date de identificare a investitiei:

Denumire: *Amplasare panou publicitar in regim provizoriu si demontabil in Cluj-Napoca*
Amplasament: *Cluj-Napoca, str. Teodor Mihali cartier Intre Lacuri str. T. Mihali-str. Sarmizegetusa vis a vis de campus UBB, inainte de intersectie, partea dreapta sens catre centru , jud. Cluj*
Beneficiar: *Municipiul Cluj Napoca*
Proiect nr: *02/10* Elaborator: *S.C. SARD PROIECT S.R.L.*

Existenta retea CFO Integrator in zona amplasamentului:

Da Nu Partial *

*Zone pe care exista retea CFO Integrator : -----

Aviz favorabil:

Aviz nefavorabil:

Aviz favorabil conditionat:

Cerinte tehnice care trebuie asigurate prin proiect:

Subtraversarea retelei CFO Integrator:	DA <input checked="" type="checkbox"/>	NU <input type="checkbox"/>
Solicitare de asistenta tehnica pe durata instalarii:	DA <input checked="" type="checkbox"/>	NU <input type="checkbox"/>
Pastrare distanta de siguranta 60 cm:	DA <input checked="" type="checkbox"/>	NU <input type="checkbox"/>

Durata de valabilitatea aviz: 12 luni de la data eliberarii.

Toate cheltuielile ce privesc asistenta tehnica cad in sarcina beneficiarului.

Toate daunele produse retelei CFO INTEGRATOR cad in sarcina beneficiarului lucrarii

Avizul a fost achitat cu:..... *OP 485/23.01.2019*

S.C. CFO INTEGRATOR S.R.L.

Intocmit:
Pop Iuliu Tudor
Semnatura



Data: 11.01.2019

Aprobat:
Iftode Ciprian
Semnatura



PANOTAJ EXPERT

ORDINUL ARHITECȚILOR
DIN ROMÂNIA

2227

Cristina
BĂRLĂDEANU

Arhitect cu drept de semnătură

AMPLASAMENTE PANOURI PUBLICITARE

PLAN INCADRARE IN ZONA

FOTOGRAFIE AMPLASAMENT

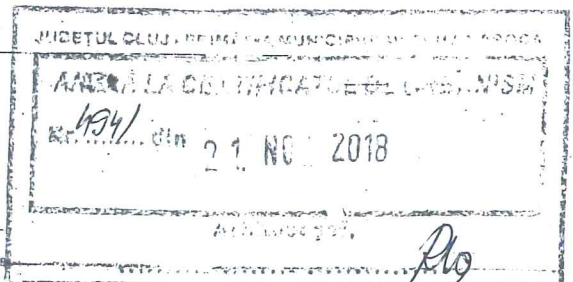
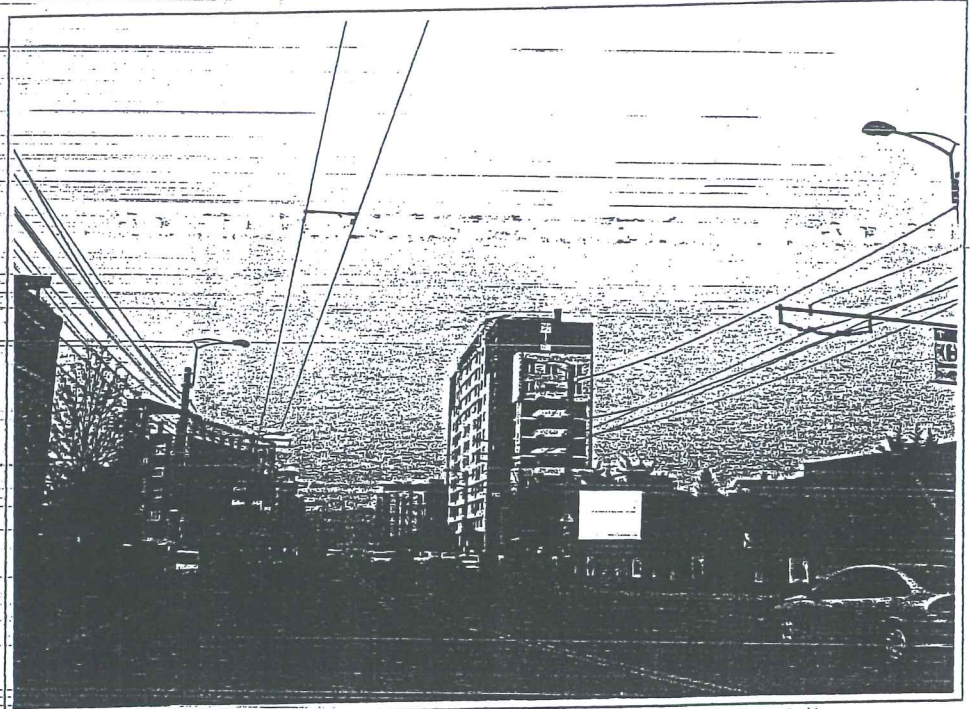
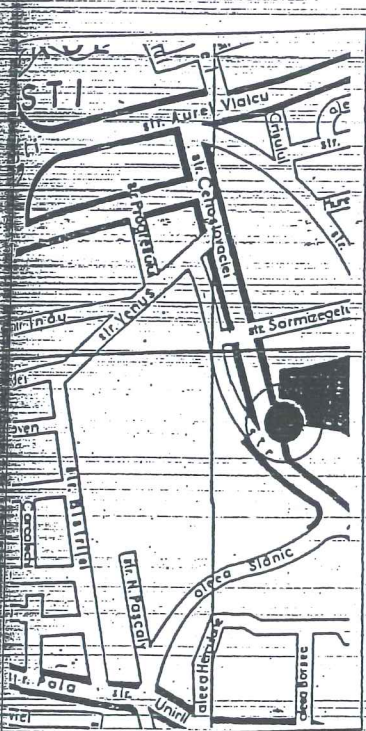

PREZENTARE AMPLASAMENT :

MUNICIPIUL CLUJ - NAPOCA, CART. INTRE LACURI, STR. T. MIHALI - STR. SARMIZEGETUSA
vis-a-vis de campus U.B.B., înainte de intersecție, partea dreapta, sens către centru

PROIECTANT			data	benef :	S.C. PANOTAJ EXPERT S.R.L. BUCUREȘTI	nr.pr.
S.C. SARD PROIECT S.R.L.			04			02/10
CJ-12 / 2957 / 2006			2010	proiect :	AMPLAS. PANOURI PUBLICITARE, IN MUNICIPIUL CLUJ - NAPOCA	faza
sef proiect	arh. C. BARLADEANU	<i>C.B.</i>	scara	plansa :	FOTOGRAFIE AMPLASAMENT	pl.nr.
proiectat	arh. C. BARLADEANU	<i>C.B.</i>				
desenat	arh. C. BARLADEANU	<i>C.B.</i>				

PANOTAJ EXPERT

AMPLASAMENTE PANOURI PUBLICITARE

OFICIUL DE REGISTRARE
DIN ROMANIA
2227
Cristina
BĂRLĂDEANU
Institutiile de interes

Tel: +40 364 11 66 66
Avizat Conform:
Nr. 12075/11.01.2019

JUDETUL CLUJ
PRIMĂRIA MUNICIPIULUI CLUJ-NAPOCA
AVIZAT PENTRU NECHIMBARE
Anexa autorității de Construire
Destinație
Nr. 1200
Data
13.10.2018

JUDETUL CLUJ - PRIMĂRIA MUNICIPIULUI CLUJ-NAPOCA
ANEXĂ LA CERTIFICATUL DE URBANISM
Nr. 1041
din 21. NOV. 2018
Str. TEOFILOV
Str. Tineretului

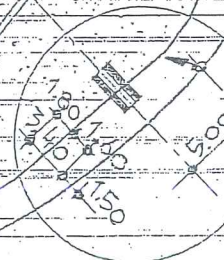

REȚEA CTO

PROIECTANT	S.C. SARD PROJECT S.R.L		data	04	benef:	S.C. PANOTAJ EXPERT S.R.L	nr.pr.	02/10
	J 12 / 2957 / 2006			2010	proiect:	AMPLAS. PANOURI PUBLICITARE,	faza	
sef proiect	arh.	C. BARLADEANU	scara	1:500	planșa:	IN MUNICIPIUL CLUJ - NAPOCA	pl.nr.	
proiectat	arh.	C. BARLADEANU				PLAN DE SITUATIE		
desenat	arh.	C. BARLADEANU						