

Nr. 12075/11.01.2019

AVIZ TEHNIC

Solicitarea de aviz s-a facut prin cererea Nr: 11964/07.12.2018

Date de identificare a investitiei:

Denumire: *Amplasare panou publicitar in regim provizoriu si demontabil in Cluj-Napoca*

Amplasament: *Cluj-Napoca- str. Teodor Mihali cartier Intre Lacuri str. T. Mihali-str. Sarmizegetusa vis a vis de campus UBB, inainte de intersectie, partea dreapta sens catre centru , jud. Cluj*

- str. C. Coposu- str. Lombului dupa intersectie, partea stanga, sens spre centru, jud. Cluj

- P-ta Cipariu FN , jud. Cluj

- str. Fantanele, Miraslau, 1 Decembrie 1918 FN , jud. Cluj

- str. Fantanele-str. Bologa , jud. Cluj

- b-dul. N. Titulescu nr. 6 , jud. Cluj

- b-dul. N. Titulescu nr. 35 , jud. Cluj

- str. Observatorului FN , jud. Cluj

Beneficiar: *Municipiul Cluj Napoca*

Proiect nr: *02/10* Elaborator: *S.C. SARD PROIECT S.R.L.*

Existenta retea CFO Integrator in zona amplasamentului:

Da Nu Partial *

*Zone pe care exista retea CFO Integrator : -----

Aviz favorabil:

Aviz nefavorabil:

Aviz favorabil conditionat:

Cerinte tehnice care trebuie asigurate prin proiect:

Subtraversarea retelei CFO Integrator:

DA NU

Solicitare de asistenta tehnica pe durata instalarii:

DA NU

Pastrare distanta de siguranta 60 cm:

DA NU

Durata de valabilitatea aviz: **12 luni de la data eliberarii.**

Toate cheltuielile ce privesc asistenta tehnica cad in sarcina beneficiarului.

Toate daunele produse retelei CFO INTEGRATOR cad in sarcina beneficiarului lucrarii



Avizul a fost achitat cu: OP 485/23.01.2019

S.C. CFO INTEGRATOR S.R.L.

Intocmit:
Pop Iuliu Tudor
Semnatura



Data: 11.01.2019

Aprobat:
Iftode Ciprian
Semnatura



Nr. 12075/11.01.2019

AVIZ TEHNIC

Solicitarea de aviz s-a facut prin cererea Nr: 11964/07.12.2018

Date de identificare a investitiei:

Denumire: *Amplasare panou publicitar in regim provizoriu si demontabil in Cluj-Napoca*

Amplasament: *Cluj-Napoca, b-dul. N. Titulescu nr. 35, jud. Cluj*

Beneficiar: *Municipiul Cluj Napoca*

Proiect nr: *02/10* Elaborator: *S.C. SARD PROIECT S.R.L.*

Existenta retea CFO Integrator in zona amplasamentului:

Da Nu Partial *

*Zone pe care exista retea CFO Integrator : -----

Aviz favorabil:

Aviz nefavorabil:

Aviz favorabil conditionat:

Cerinte tehnice care trebuie asigurate prin proiect:

Subtraversarea retelei CFO Integrator:	DA <input checked="" type="checkbox"/>	NU <input type="checkbox"/>
Solicitare de asistenta tehnica pe durata instalarii:	DA <input checked="" type="checkbox"/>	NU <input type="checkbox"/>
Pastrare distanta de siguranta 60 cm:	DA <input checked="" type="checkbox"/>	NU <input type="checkbox"/>

Durata de valabilitatea aviz: 12 luni de la data eliberarii.

Toate cheltuielile ce privesc asistenta tehnica cad in sarcina beneficiarului.

Toate daunele produse retelei CFO INTEGRATOR cad in sarcina beneficiarului lucrarii

Avizul a fost achitat cu: *07 485/23.01.2019*

S.C. CFO INTEGRATOR S.R.L.

Intocmit:
Pop Iuliu Tudor
Semnatura

Data: 11.01.2019

Aprobat:
Iftode Ciprian
Semnatura

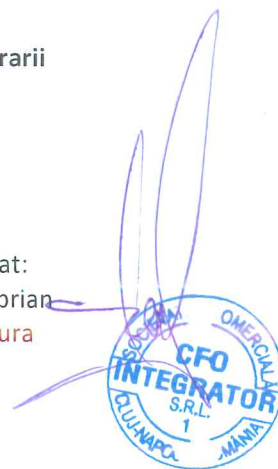

PANOTAJ EXPERT

AMPLASAMENTE PANOURI PUBLICITARE

PLAN INCADRARE IN ZONA

FOTOGRAFIE AMPLASAMENT

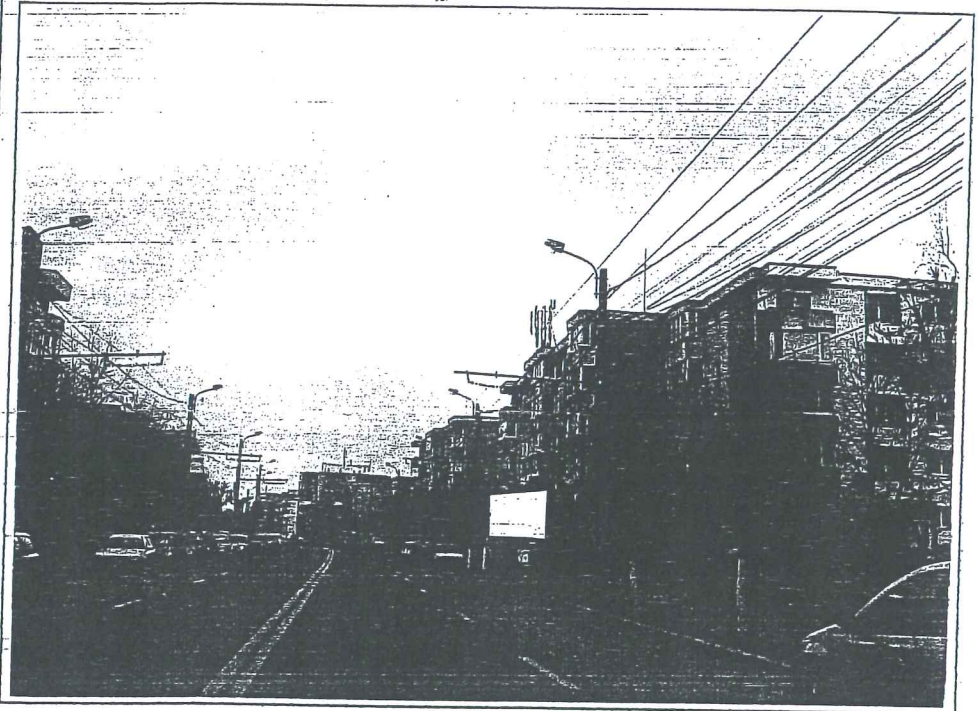
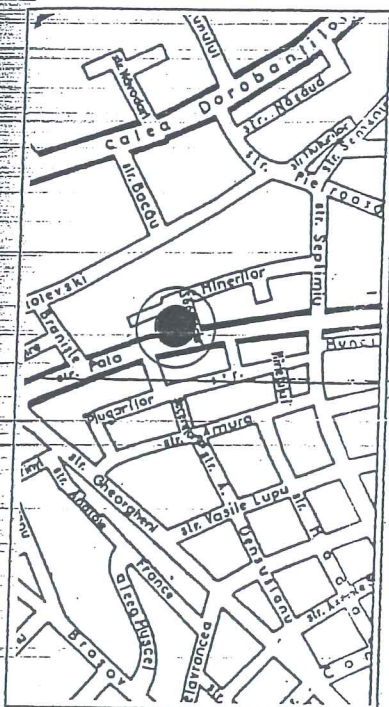

JUDETUL CLUJ / PRIMĂRIA MUNICIPIULUI CLUJ-NAPOCA
 ANEXĂ LA CERTIFICATUL DE URBANISM
 Nr. 5109 din 28. NOV. 2018
 Arhitect șef,

PREZENTARE AMPLASAMENT :

MUNICIPIUL CLUJ - NAPOCA, CART. GHEORGHENI, B-D N. TITULESCU - STR. SAPATORILOR
 in dreptul nr. 35, dupa / in intersectie, partea dreapta, sens catre centru

PROIECTANT S.C. SARD PROIECT S.R.L. J 12 / 2957 / 2006		data 04 2010	benef : S.C. PANOTAJ EXPERT S.R.L. BUCURESTI	nr.pr. 02/10
sef proiect	arh. C. BARLADEANU	scara	proiect : AMPLAS. PANOURI PUBLICITARE, IN MUNICIPIUL CLUJ - NAPOCA	faza
proiectat	arh. C. BARLADEANU		plansa : PLAN INCADRARE IN ZONA FOTOGRAFIE AMPLASAMENT	pl.nr.
desenat	arh. C. BARLADEANU			

PANOTAJ EXPERT

AMPLASAMENTE PANOURI PUBLICITARE

 Tel: +40 364 77 65 66
 Avizat Conform:
 Nr. 12075/11.01.2019

ORDINUL ARHITECTU
 DIN ROMANIA
 2227
 Cristina
 BARLADEANU
 Arhitect cu drept de semnatura

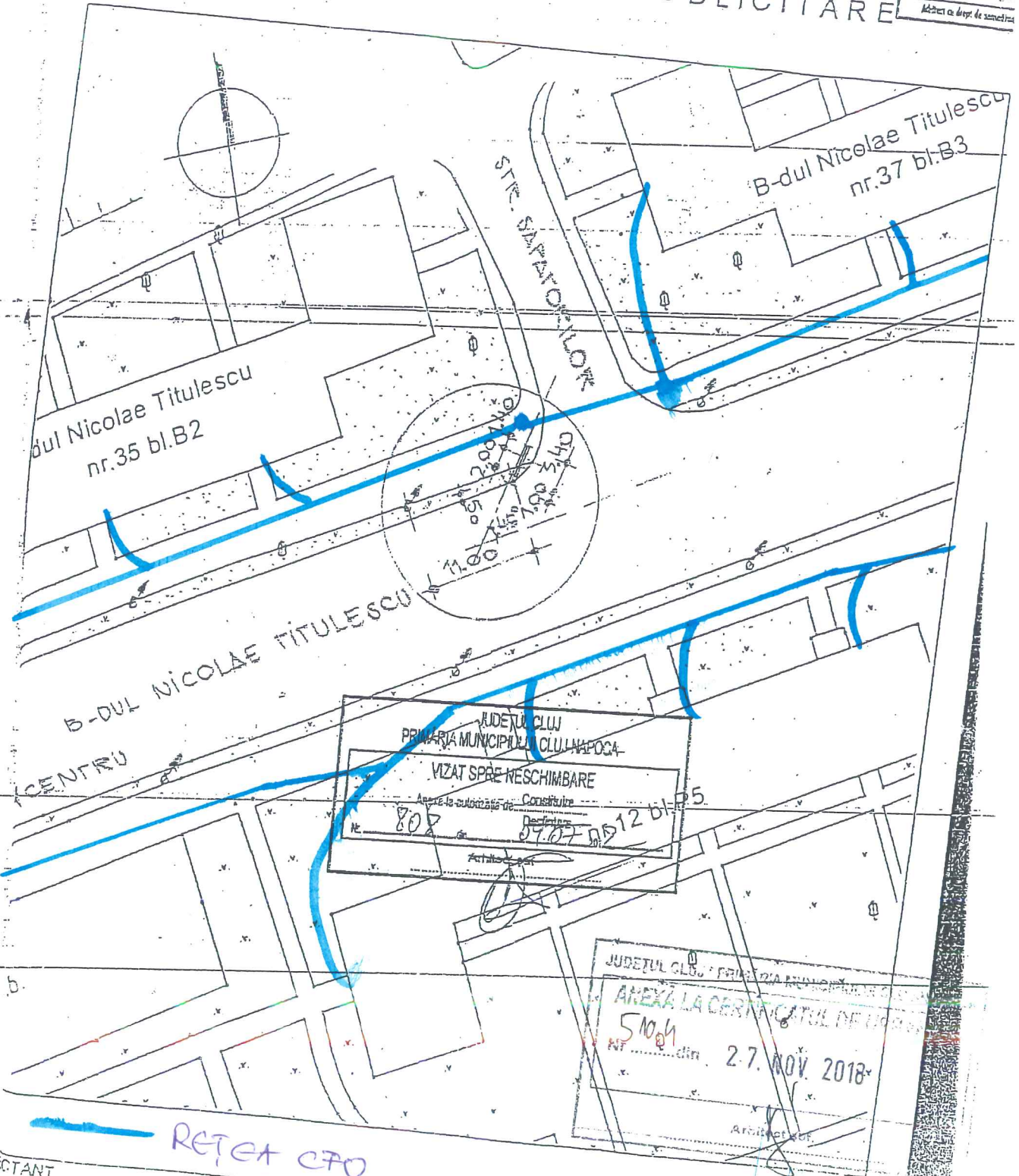

JUDEUL CLUJ
 PRIMARIA MUNICIPIULUI CLUJ-NAPOCA
 VIZAT SPRE Neschimbare
 Avizat de autoritatea de Construcții
 Nr. 808 din 07.07.2012 bl. 05
 Arhitect

JUDEUL CLUJ - PRIMARIA MUNICIPIULUI CLUJ-NAPOCA
 ANEXA LA CERTIFICATUL DE URBANISM
 Nr. 510/4 din 27. NOV. 2018
 Arhitect

RETEA CFO

CLIENT
 SARD PROIECT S.R.L
 357 / 2006

arh. C. BARLADEANU	data 04 2010	benef:	S.C. PANOTAJ EXPERT S.R.L.	nr. pr. 02/10
arh. C. BARLADEANU	scara 1:500	proiect:	BUCURESTI	faza
arh. C. BARLADEANU		planșa:	AMPLAS. PANOURI PUBLICITARE IN MUNICIPIUL CLUJ - NAPOCA	