

# ANOTAJ EXPERT

## AMPLASAMENTE PANOURI PUBLICITARE

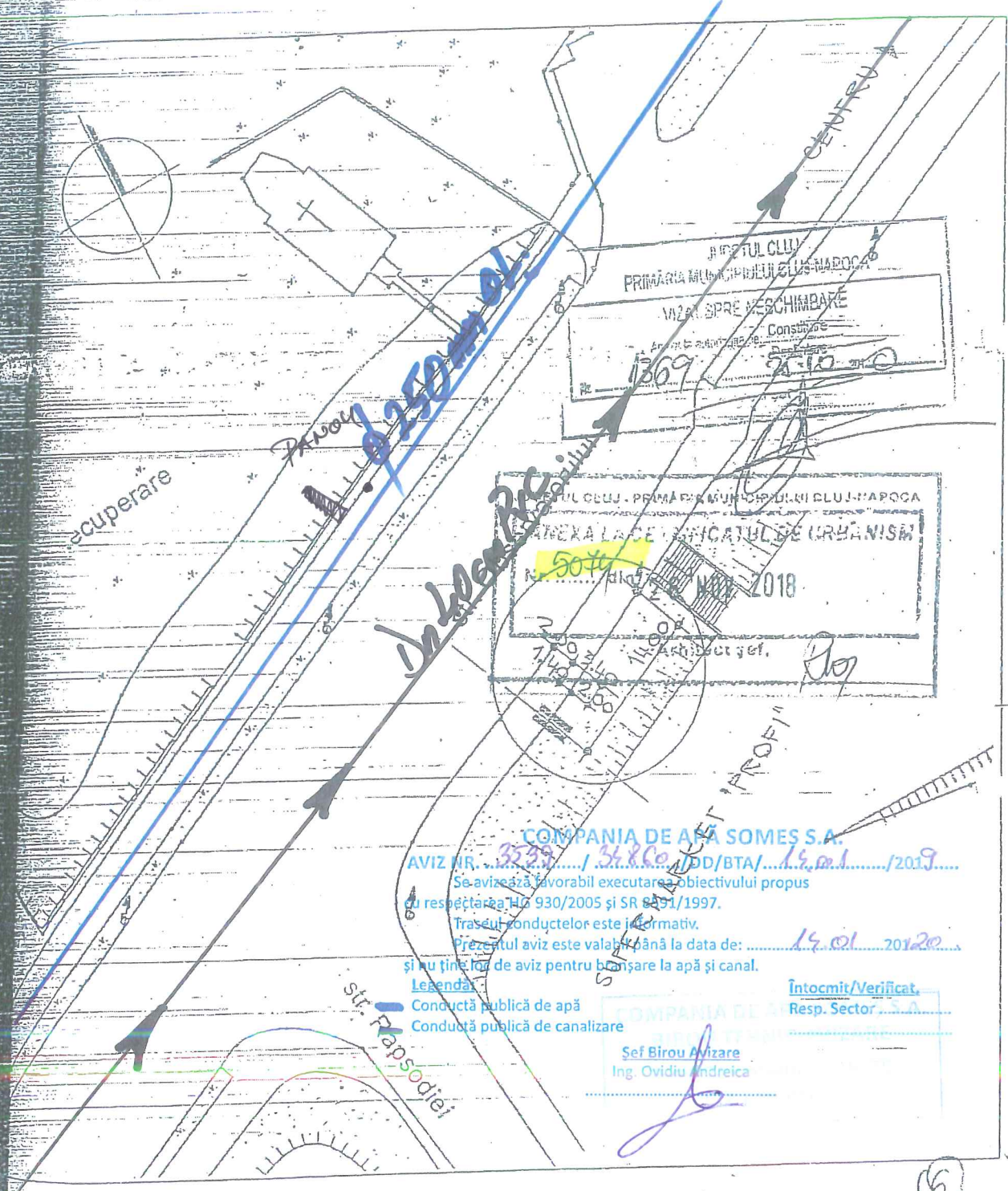

COMPANIA DE APA SOMES S.A.  
 AVIZ NR. 3523 / 31.8.2019 / DD/BTA / 15.01 / 2020  
 Se avizează favorabil executarea obiectivului propus  
 cu respectarea HG 930/2005 și SR 8491/1997.  
 Traseul conductelor este informativ.  
 Prezentul aviz este valabil până la data de: 15.01.2020  
 și nu ține loc de aviz pentru bonșare la apă și canal.

Legenda:  
 - Conductă publică de apă  
 - Conductă publică de canalizare

Intocmit/Verificat:  
 Resp. Sector S.A.

Sef Birou Avizare  
 Ing. Ovidiu Andrica

PROIECTANT	data	benef:	S.C. PANOTAJ EXPERT S.R.L.	nr.pr.	02/10
S.C. SARD PROJECT S.R.L.	04		BUCURESTI	faza	
J 12/2957/2006	2010	proiect:	AMPLAS. PANOURI PUBLICITARE,		
Sef proiect	scara		IN MUNICIPIUL CLUJ - NAPOCA	pl.nr.	
arh. C. BARLADEANU	1:500	planșa:	PLAN DE SITUATIE		
proiectat					
arh. C. BARLADEANU					
desenat					
arh. C. BARLADEANU					

(6)



**C Ă T R E ,**

**MUNICIPIUL CLUJ-NAPOCA**  
**județ CLUJ, localitate CLUJ-NAPOCA str. MOTILOR**  
**nr. 1-3 cod postal 400001 telefon 0264556030**

Referitor la cererea de aviz de amplasament, înregistrată cu nr. **60101836367 / 29.11.2018**, pentru obiectivul **AMPLASARE PANOUL PUBLICITAR IN SISTEM PROVIZORIU SI DEMONTABIL** de la adresa **județ CLUJ, oras CLUJ-NAPOCA, str. OBSERVATORULUI, nr. FN.**

În urma analizării documentației depuse suntem de acord cu realizarea obiectivului pe amplasamentul propus și se emite:

**AVIZ DE AMPLASAMENT FAVORABIL Nr. 60101836367 / 03.01.2019**

cu următoarele precizări :

1. Obiectivul nu este amplasat peste/sub instalațiile electrice din zonă și se încadrează în limitele normate de distanță față de acestea.
  2. În zonă **există** rețea electrică de distribuție de **joasă** tensiune - **trifazată** , în vederea viitoarei solicitări de racordare.
  3. Avizul de amplasament nu constituie aviz tehnic de racordare. Pentru obținerea acestuia, în vederea racordării la rețeaua electrică de distribuție a obiectivului sau creșterea puterii absorbite de către acesta, consumatorul va solicita la Sucursala de Distribuție a Energiei Electrice Cluj Napoca aviz tehnic de racordare. Prin cererea de aviz de amplasament utilizatorul a solicitat racordarea obiectivului la rețea pentru o putere maxim simultan absorbită de **0,000 kVA**.
  4. Valabilitatea avizului este până la **27.11.2020**, prelungindu-se cu durata de valabilitate a Certificatului de urbanism, respectiv a Autorizației de construire, cu condiția de a nu se schimba elementele care au stat la baza emiterii lui.
  5. Prezentul aviz este valabil numai pentru amplasamentul obiectivului conform planului nr. Declarației solicitantului nr. / și a Certificatului de urbanism nr. **5074/27.11.2018**.
  6. Tariful de emiterie a avizului de amplasament, în valoare de **113,05** lei, s-a achitat cu chitanța nr. ....../.....
- Instalațiile de distribuție aparținând Sucursala de Distribuție a Energiei Electrice Cluj Napoca au fost trasate orientativ pe planul de situație anexat.
  - În zonă **nu exista** instalații electrice ce nu aparțin SDEE TN - Sucursala de Distribuție a Energiei Electrice Cluj Napoca.
  - Săpăturile în zona traseelor de cabluri se vor face numai manual, cu asistență tehnică din partea SDEE TN - Sucursala de Distribuție a Energiei Electrice Cluj Napoca.
  - Executarea lucrărilor în apropierea instalațiilor SDEE TN - Sucursala de Distribuție a Energiei Electrice Cluj Napoca se va face cu respectarea strictă a condițiilor din prezentul aviz, precum și a normelor tehnice de protecția muncii specifice. Beneficiarul lucrării, respectiv executantul, sunt răspunzători și vor suporta consecințele, financiare sau de alta natură, ale eventualelor deteriorări ale instalațiilor și/sau prejudicii aduse utilizatorilor acestora ca urmare a nerespectării regulilor menționate.
  - Alte precizări în funcție de specificul obiectivului și amplasamentul respectiv.

**Va atenționam de existența traseelor L.E.S. conform planului de situație anexat.**

**Intre fundatia panoului propus si cea mai apropiata L.E.S. se va respecta distanta minima de 0.6 m in plan orizontal (se vor efectua sondaje manuale de identificare in acest sens); in caz contrar se impune devierea LES cu o firma atestata A.N.R.E., pe cheltuiala solicitantului, pe baza de proiect avizat de S.D.E.E. Cluj, in vederea respectarii distantei sus amintite. Va fi asigurat accesul fara conditii la L.E.S. in caz de defectiuni, interventii, etc.. Se vor respecta distantele minime fata de L.E.A. 0,4KV I.P., conform P.E. 106/2003; in caz contrar se impune reglementarea (dupa caz, devierea) L.E.A. 0,4 KV, cu o firma atestata A.N.R.E. pe cheltuiala solicitantului, pe baza de proiect avizat de S.D.E.E. Cluj, in vederea respectarii acestor distante. Inainte de inceperea lucrarilor se va solicita predarea-primirea amplasamentului (fax 0264205874).**

Sef **COR M.T./J.T.**,  
ing. Cristian Pop



Numele și semnătura personalului Sucursalei  
care a emis avizul: Tehn. Valentin Claudiu Pop

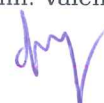



# PANOTAJ EXPERT

## AMPLASAMENTE PANOURI PUBLICITARE

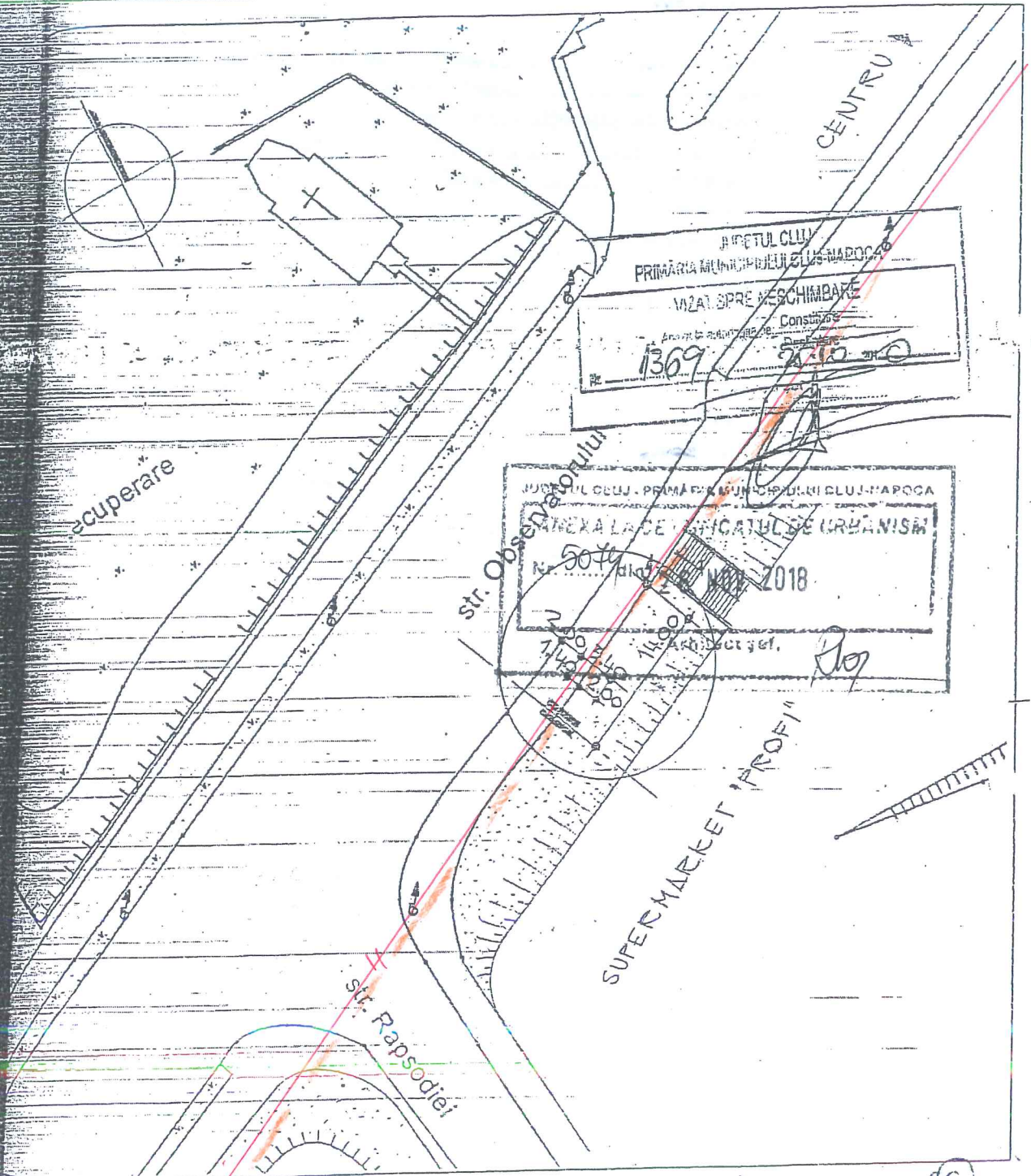

6

PROIECTANT		data	benef:	S.C. PANOTAJ EXPERT S.R.L.	nr.pr.
S.C. SARD PROIECT S.R.L.		04		BUCURESTI	02/10
J 12/2957/2006		2010	proiect:	AMPLAS. PANOURI PUBLICITARE,	faza
sef proiect	arh. C. BARLADEANU	scara		IN MUNICIPIUL CLUJ - NAPOCA	pl.nr.
proiectat	arh. C. BARLADEANU	1:500	planșa:	PLAN DE SITUATIE	
desenat	arh. C. BARLADEANU				

60101836367

02.01.2013

1. Măsurarea rezistenței la cădere a cablurilor  
2. Măsurarea rezistenței la tracțiune a cablurilor  
3. Măsurarea rezistenței la tracțiune a cablurilor aferente, în  
locul lor.

4. Măsurarea frecvenței de vibrații din zona traseelor  
de cabluri se va face manual cu respectarea  
normelor de protecția muncii specifice.

5. Constructorul lucrării va asigura obligatoriu  
prezența tehnicilor la lucrările de săpături și șanțuri în  
deosebita pe bază de comandă Z.M.M. Cui va asigura  
asistență tehnică suplimentară.

6. Traseele cablurilor electrice sunt sigurate în  
modul în planșe.

7. Măsurările se vor face în condiții de  
siguranță, urmându-se în permanență  
starea de siguranță a lucrării.

8. Măsurările

9. Măsurările

27.11.2020

GESIPAV

GESIP

Janev

MUNICIPIUL CLUJ NAPOCA  
Str. MOTILOR , Nr. 1\_3  
Loc. CLUJ NAPOCA, Jud. CLUJ

**AVIZ FAVORABIL**

Nr. înregistrare 211423873/18.12.2018

Urmare a solicitării dumneavoastră, privind emiterea avizului de amplasament pentru lucrarea înregistrată cu nr. 287134, denumire lucrare Elaborare proiect pentru autorizarea lucrărilor de amplasare panou publicitar in sistem provizoriu si demontabil conform nr.crt.6 din anexa 4 la regulamentul aprobat prin HCL 133/2018., strada Observatorului, nr. fn., loc. Cluj Napoca, judet Cluj, în urma analizării documentației depuse vă comunicăm **avizul favorabil**, întrucât lucrarea precizată mai sus **nu afectează** sistemul de distribuție gaze naturale.

Prezentul aviz este valabil până la data de 18.12.2019 (12 luni), cu posibilitatea prelungirii acestuia pe perioada de valabilitate a certificatului de urbanism. Prelungirea avizului se va solicita cu minim 15 zile înainte de expirarea avizului inițial.

Cu respect,

Chetan Ruben Daniel  
Coordonator Acces la Retea Cluj



Bob Maria Stefania  
Emitent Avize si Acorduri

**Delgaz Grid SA**  
Departament  
Acces la Retea  
Birou  
Echipa Acces la Retea Cluj  
Decebal 93-95

**Bob Stefania**  
T +40-364-40 33 26

Stefania.bob@delgaz-grid.ro

Abreviere: RACJ

Președintele Consiliului de  
Administrație  
Frank Hajdinjak

Directori Generali  
Ferenc Csulak DG  
Carmen Teona Oltean (adj.)  
Petre Radu (adj.)

Sediul Central: Târgu Mureș  
CUI: 10976687  
Atribut fiscal: RO  
J26/326/08.06.2000

Banca BRD Târgu Mureș  
IBAN:  
RO11BRDE270SV27540412700  
Capital Social Subscris și Vărsat:  
773.257.777,5 RON





# PANOTAJ EXPERT

## AMPLASAMENTE PANOURI PUBLICITARE

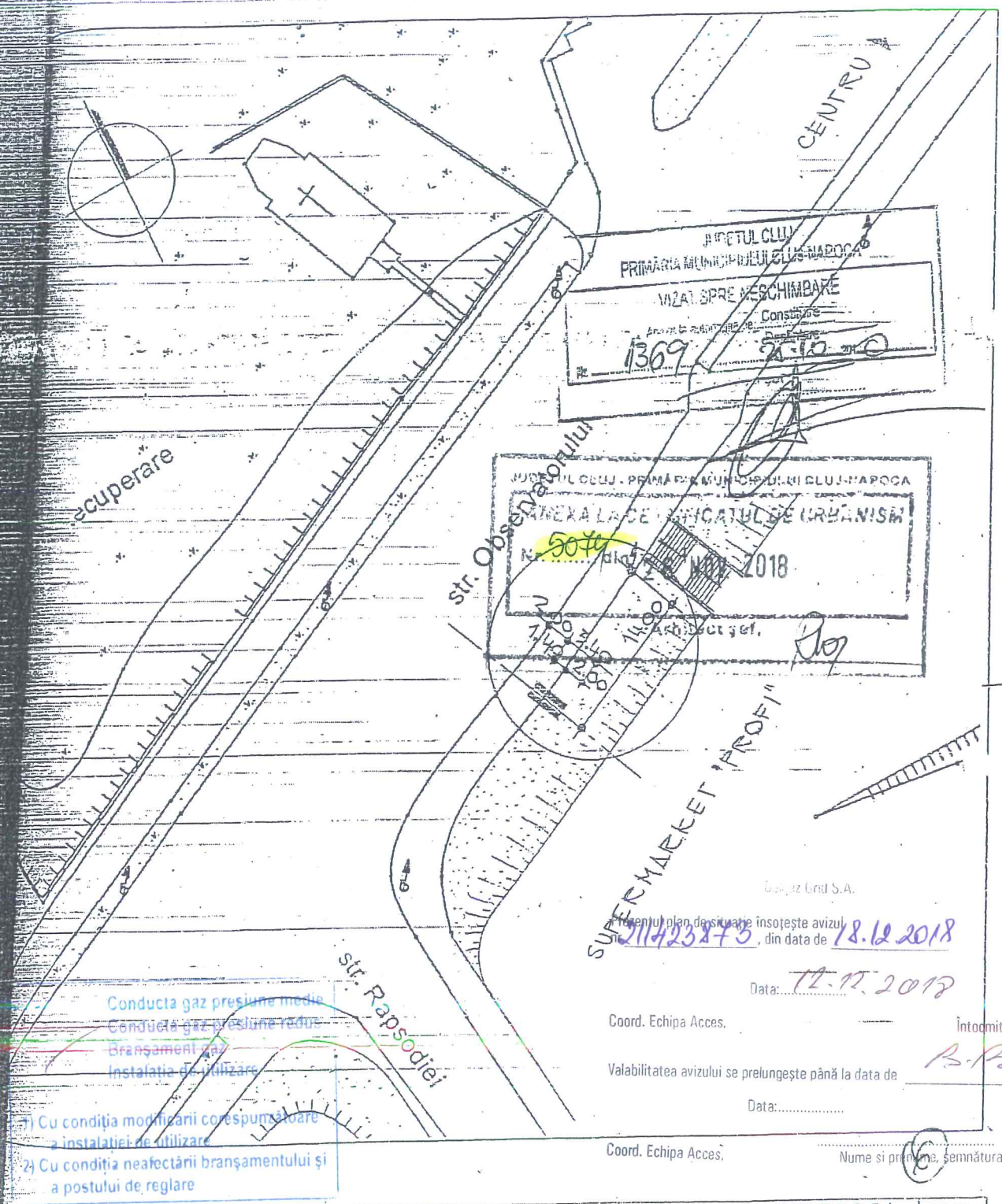

PROIECTANT	S.C. SARD PROIECT S.R.L.	data	04/2010	benef:	S.C. PANOTAJ EXPERT S.R.L. BUCUREȘTI	nr.pr.	02/10
șef proiect	arh. C. BĂRLĂDEANU	scara	1:500	proiect:	AMPLAS. PANOURI PUBLICITARE, IN MUNICIPIUL CLUJ - NAPOCA	fața	
proiectat	arh. C. BĂRLĂDEANU			planșa:	PLAN DE SITUATIE	pl.nr.	
desenat	arh. C. BĂRLĂDEANU						





**S.C.TELEKOM ROMANIA COMMUNICATIONS S.A.**

Inregistrata la Registrul Comertului sub nr. J40/8926/1997

CIF :RO427320

Sediul social: Bucuresti, Sector 1, P-ta Presei Libere, Nr. 3-5, Cladirea City Gate, Etajele 7-18 din Turnul de Nord  
Divizia Acces si Transport Romania

Departament PROIECTARE & INVENTAR A RETELEI PASIVE

Compartiment Proiectare Retea Pasiva Nord

Cluj-Napoca, str.O.Petrovici, nr.2, tel.0264\_404229

Data:11.12.2018

Nr. inregistrare:2828 /29.11.2018

**Catre : MUNICIPIUL CLUJ NAPOCA**

**Adresa: CLUJ NAPOCA , STR. CALEA MOTILOR , NR. 1-3**

**SUBIECT: AVIZ TEHNIC CU CONDITII nr. 2974**

Ca raspuns la solicitarea dvs. privind eliberarea avizului de telecomunicatii pentru proiectul :

**ELABORARE PROIECT PENTRU AUTORIZAREA EXECUTARII LUCRARILOR DE  
AMPLASARE PANOU PUBLICITAR IN SISTEM PROVIZORIU SI DEMONTABIL  
CONFORM NR.CRT. DIN ANEXA 4 LA REGULAMENT APROBAT CU HCL 133/2018**

la adresa :LOCALITATEA CLUJ NAPOCA,STR.OBSERVATORULUI,conform documentatiei  
depuse, va comunicam urmatoarele:

**În zona de interes, TELEKOM ROMANIA are cabluri de telecomunicatii instalate in  
canalizatie,in subteran si aerian.**

- Avand în vedere importanta deosebita a retelei de cabluri telefonice proprietatea TELEKOM ROMANIA, cât și faptul că acestea vor fi afectate de lucrările proiectate conform documentației prezentate, TELEKOM ROMANIA este de acord cu aceasta lucrare numai in conditiile indeplinirii urmatoarelor masuri de neobturarea accesului la camerele de tragere si de protejare a rețelilor telefonice subterane și/sau aeriene:

Lucrarile prevazute in proiect nu afecteaza rețeaua de telecomunicatii, dar executia sa poate afecta instalatiile de telecomunicatii

- Executia lucrarilor pentru care s-a solicitat avizul efectuate in zona instalatiilor telecomunicatii se vor executa numai sub asistenta tehnica a TELEKOM ROMANIA. Pentru aceasta cu 48 ore inainte de inceperea lucrarilor beneficiarul /constructorul va solicita acordarea de asistenta tehnica, telefonic si prin fax, la Departament Centru de Operatiuni CJ-AB-BN fax 0264597670 ,

- **Comp.Retea Cluj,dl.VLAIC O.,telefon 0264404664,0745629911**

- **Predarea amplasamentului privind rețeaua tc.existenta si a adâncimii de îngropare a cablurilor de telecomunicatii se va concretiza prin semnarea unui Proces Verbal de predare / primire amplasament, ce va constitui anexa a unei Minute, semnate de ambele parti, beneficiar / constructor si TELEKOM ROMANIA, la predarea amplasamentului.**

•

- Toate lucrările proiectate prin această documentație în zona cablurilor telefonice subterane, vor fi prevăzute a se executa obligatoriu manual și în prezența delegaților TELEKOM ROMANIA.
- în zona cablului telefonic subteran și a canalizatiei telefonice, lucrările de săpături se vor executa manual și cu asistenta tehnică;
- sondajele necesare determinării poziției exacte a cablurilor telefonice vor fi efectuate de constructor sub supravegherea delegatului nostru și numai în prezența lui ;
- În zonele de forare, cotele de adancime ale canalizatiilor telefonice vor fi stabilite cu exactitate numai în prezența delegaților TELEKOM, după vizitarea caminelor telefonice din imediata apropiere

**Înainte de amplasarea în teren a panoului publicitar proiectat se vor consulta delegații Telekom, pentru stabilirea exactă a poziției acestuia, în scopul păstrării distanțelor regulamentare față de cablurile se va face astfel încât să nu afecteze rețelele Telekom subterane din zonă.**

- În cazul lucrărilor de reabilitare drumuri, vor fi incluse și fondurile necesare ridicării gurilor de cămine telefonice la noul nivel al carosabilului, în cazul în care nivelul acestuia se va modifica față de cel existent, în urma lucrărilor de modernizare proiectate.
- în zona cablului telefonic aerian se lucrează cu atenție, nu se va săpa aproape de baza stâlpilor de telecomunicații, iar utilajele care lucrează în zonă nu vor circula cu bena sau cupa ridicate, pentru a evita deteriorarea rețelei de telecomunicații .

Constructorul va avea pe șantier o copie a acestui aviz TELEKOM și planurile de situație pe care s-au figurat instalațiile de telecomunicații .

În cazul în care sunt produse avarii ale instalațiilor de telecomunicații, ca urmare a nerespectării prevederilor prezentului aviz, contravaloarea lucrărilor de remediere a instalațiilor avariate, precum și daunele solicitate de clienții TELEKOM ROMANIA datorită întreruperii furnizării serviciilor, vor fi suportate de cel care a produs avaria.

**Prezentul aviz este valabil 12 luni de la data eliberării.**

**Se interzice folosirea informațiilor referitoare la instalațiile telefonice din prezentul aviz, în alte scopuri decât cele pentru care au fost furnizate, ca și transmiterea lor unor terți.**

**Anexam prezentului aviz un exemplar al documentației în care au fost inserate, cu aproximativ, infrastructuraTc. existentă în zona.**

**Avizul a fost achitat cu O.P. nr ..... din data de .....2018, în valoare de 9 EURO +TVA .**

Responsabil eliberare Avize Tehnice,  
STUPAR MARINELA



# PANOTAJ EXPERT

## AMPLASAMENTE PANOURI PUBLICITARE

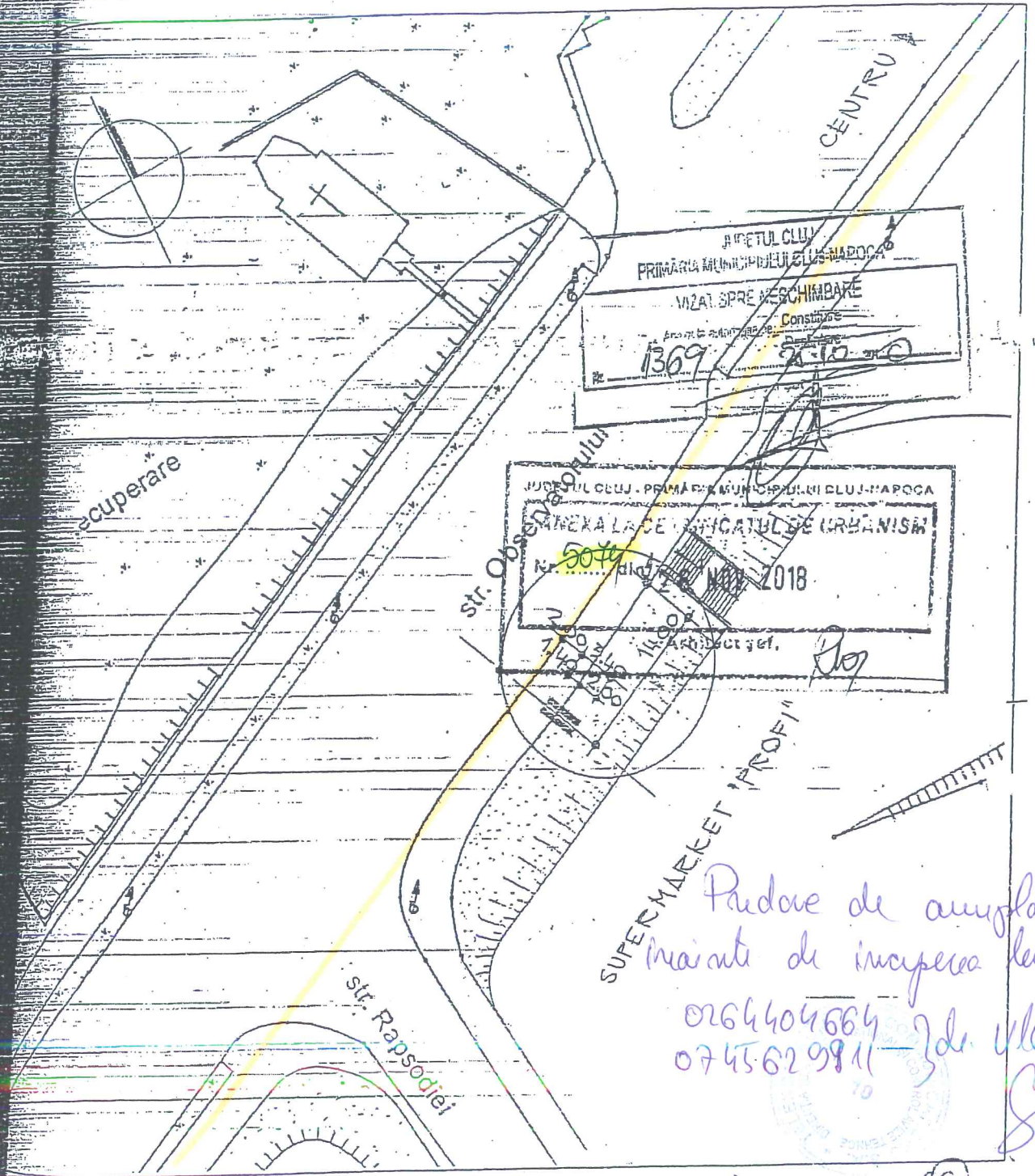

PROIECTANT	S.C. SARD PROIECT S.R.L.	J 12/2957/2006	data	04/2010	benef:	S.C. PANOTAJ EXPERT S.R.L. BUCUREȘTI	nr.pr.	02/10
șef proiect	arh. C. BĂRLĂDEANU		scara	1:500	proiect:	AMPLAS. PANOURI PUBLICITARE, ÎN MUNICIPIUL CLUJ - NAPOCA	fața	
proiectat	arh. C. BĂRLĂDEANU				plansa:	PLAN DE SITUAȚIE	pl.nr.	
desenat	arh. C. BĂRLĂDEANU							



## AVIZ DE SALUBRIZARE

NR 3257 din data 29.11.2018

Analizând documentele prezentate de către **MUNICIPIUL CLUJ NAPOCA (CUI RO 4305857)**, cu domiciliul în **LOC.CLUJ-NAPOCA, STR.MOTILOR, NR.1-3, JUD.CLUJ** în vederea obținerii avizului de salubritate necesar autorizării lucrărilor de:

-construcții: -----

-desființării construcției existente -----

-amenajării spațiului -----

-alte lucrări : **ELABORARE PROIECT PENTRU AUTORIZAREA LUCRARILOR DE AMPLASARE PANOU PUBLICITAR IN SISTEM PROVIZORIU SI DEMONTABIL CONFORM NR. CRT. 6 DIN ANEXA 4 LA REGULAMENT APROBAT CU HCL 133/2018**

**se acordă AVIZ FAVORABIL** în vederea emiterii Avizului de Salubritate cu următoarele condiții:

-asigurarea accesului autospecialelor de salubritare în **mun CLUJ – NAPOCA STR. OBSERVATORULUI**, numar CF ....., numar topografic cadastral ....., având clasa tehnica minim IV;

- colectarea, transportul și depozitarea deșeurilor rezultate se va face numai în conformitate cu prevederile O.U.G. 78/2000 privind regimul deșeurilor, aprobată cu modificări și completări prin Legea nr. 265/2006

Valabilitatea avizului de salubritate coincide cu termenul de valabilitate al certificatului de urbanism.

Valoare taxă de avizare = 67,04 LEI+TVA achitată în numerar la sediul societății sau prin virament bancar.

**S.C. ROSAL GRUP S.A.**  
**SUCURSALA CLUJ-NAPOCA**  
**Departament Comercial**

**Operator calculator**  
**Codruta Lazea**



RC: J40 / 8222 / 1994  
CUI: R 6089555  
Web page: www.rosal.ro  
E-mail: rosalccluj@rosal.ro

**Sediu social:**  
Cluj Napoca, str. Garbau nr.12, bloc.H,  
Ap. 33C  
Tel./Fax: 0264/456893  
0264/987

**Dispecerat:**  
Cluj Napoca, str. Garbau nr.12, bloc.H,  
Ap. 33C  
Tel./Fax: 0264 / 456875

**Conturi:**  
**BANCA TRANSILVANIA**  
**SUCURSALA CLUJ NAPOCA**  
**RO69BTRL01301202891596XX**





ARHITECT ȘEF

Ca urmare a cererii adresate de **Municipiul Cluj-Napoca**, în conformitate cu prevederile Legii nr. 350/2001 privind amenajarea teritoriului și urbanismul, cu modificările și completările ulterioare,

Având în vedere prevederile H.C.L. nr. 145/28.02.2017 privind aprobarea Regulamentului de organizare și funcționare a Comisiei tehnice de amenajare a teritoriului și urbanism, se emite următorul

**AVIZ**  
Nr. 123 din 12 03 2019

pentru **Amplasare panouri publicitare de tip backlit pe raza  
Municipiului Cluj-Napoca**

Inițiator: **Municipiul Cluj-Napoca**

În urma ședinței **Comisiei de Estetică Urbană** din data de **6.02.2019** se avizează tipul de panou publicitar amplasat pe proprietatea autorității locale în conformitate cu Anexa 4 a Regulamentului de amplasare și autorizare a mijloacelor de publicitate de pe raza municipiului Cluj-Napoca, aprobat prin H.C.L. nr. 133 din 29.03.2018.

Pentru zona de publicitate lărgită (ZPL) se avizează panouri luminoase de tip backlit cu dimensiunea  $L = 3.00$  m,  $l = 2.00$  m,  $H$  picior = 2.50 m, cod culoare panou – RAL : 9007.

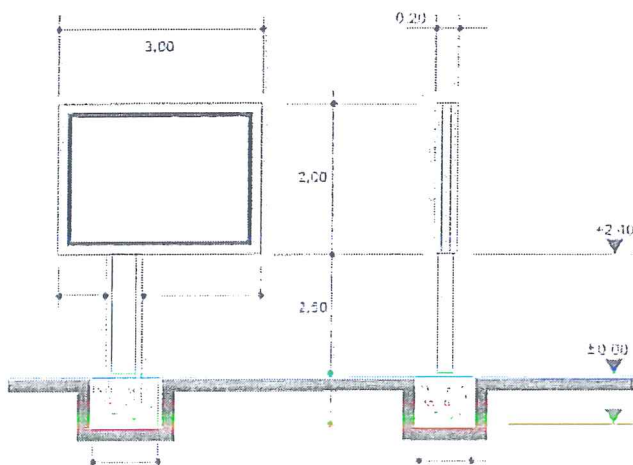

Primar  
EMIL BOCA

Arhitect Șef,  
Arh. Daniel Pop

Inspector specialitate,  
Arh. Exp. Ligia Subțirică



AVIZ DE PRINCIPIU

La documentația înregistrată la nr.22040/17.01.2019 de Serviciul Autorizări Comerț, având în vedere prevederile HCL 133/2018 precum și cele ale art. 19 din OG 43/1997 cu modificările și completările ulterioare, se acordă aviz favorabil pentru obiectivul „Amplasare panou publicitar”, situat în str. Observatorului conform planului de situație anexat la certificatul de urbanism nr.5074/27.11.2018.

Prezentul aviz conține 2 planșe vizate.

ADMINISTRATOR PUBLIC,  
Gheorghe Șurubaru

DIRECTOR EXECUTIV,  
Virgil Poruțiu



SEF SERVICIU,  
Mirela Mărincean

Consilier superior Rodica Grosz  
2exemplare



IS-A

Hmax. = 28m

LC

Hmax. = 24m

UM

Hmax. =

PRIMĂRIA MUNICIPIULUI  
CLUJ-NAPOCA  
Nr. 22040 / 06.03.2019  
SERVICIUL SIGURANȚA CIRCULAȚIEI

MUNICIPIUL CLUJ - PRIMĂRIA MUNICIPIULUI CLUJ-NAPOCA  
ANEXĂ LA CERTIFICATUL DE CREDINȚĂ  
Nr. 507 / 07. NOV 2018  
[Signature]

Primăria Cluj-Napoca  
Registru serv. urbanism  
Claudia Corbuț Radu  
[Signature]

5



PRIMĂRIA MUNICIPIULUI  
CLUJ-NAPOCA  
No. 22040 / 06.03.2019.  
SERVICIUL SIGURANȚA CIRCULAȚIEI

321846



JUDEȚUL CLUJ - PRIMĂRIA MUNICIPIULUI CLUJ-NAPOCA  
ANEXĂ LA CERTIFICATUL DE CIRCULAȚIE  
5079 din 27.10.2018

*[Signature]*





## AVIZ DE PRINCIPIU

Urmare adresei cu numarul susmentionat prin care se solicita avizul de principiu in scopul **“ Elaborare proiect pentru autorizarea lucrarilor de amplasare panou publicitar in sistem provizoriu si demontabil conform nr. Crt.33 din anexa 4 la regulamentul aprobat cu HCL 133/2018** pe strazile: Calea Floresti, nr. 83 ( nr. C.U 5045/26.11.2018), str. Bucium (nr. C.U 4826/16.11.2018), str. Plopilor, nr. 67 ( nr. C.U 4998/26.11.2018), str. Plopilor, nr. 81 ( nr. C.U 4995/26.11.2018), str. Observatorului, ( nr. C.U 5074/27.11.2018), str. Observatorului, nr. 107, bl.O2 ( nr. C.U 4962/22.11.2018), str. Observatorului nr. 107, bl.O2 ( nr. C.U 4948/21.11.2018), str. Observatorului, nr. 21 (nr. C.U 4835/19.11.2018), str. Observatorului, nr. 15 ( nr. C.U 4820/16.11.2018), str. Unirii, nr. 11 ( nr. C.U 4822/16.11.2018), str. Unirii F.N ( nr. C.U 4827/16.11.2018), str. B.dul N. Titulescu, nr. 25 ( nr. C.U 5007/26.11.2018), B.dul N. Titulescu, nr. 11-15 ( nr. C.U 5000/26.11.2018), Piata Cipariu, nr. 9, sc.3 ( nr. C.U 4996/26.11.2018), Aleea Slanic ( nr. C.U 4957/22.11.2018), Aleea Slanic ( nr. C.U 4961/22.11.2018), B.dul 21 Decembrie 1989 - intersectie cu str. Crinului ( nr. C.U 4825/16.11.2018), B.dul 21 Decembrie 1989, nr. 152-2 ( nr. C.U 4828/16.11.2018), B.dul 21 decembrie 1989, nr. 152 ( nr. C.U 4836/19.11.2018), B.dul 21 Decembrie 1989, nr. 150 ( nr. C.U 4833/19.11.2018), B.dul 21 Decembrie 1989, nr. 135 ( nr. C.U 4823/16.11.2018), B.dul 21 Decembrie 1989, nr. 137 ( nr. C.U 4958/22.11.2018), str. Aurel Vlaicu, nr. 4, bl. 5B ( nr. C.U 4824/16.11.2018), str. Aurel Vlaicu, nr. 23 ( nr. C.U 4832/19.11.2018), str. Aurel Vlaicu, nr. 44 ( nr. C.U 4834/19.11.2018) ; va comunicam urmatoarele:

Se acorda aviz favorabil, cu mentiunea de a **nu** afecta zona verde, respectiv sa nu se reduca suprafata de spatiu verde, sa nu fie amplasate in apropierea radacinilor arborilor/arbustilor, iar la finalizarea lucrarilor terenul sa fie adus la starea initiala prin indepartarea deseurilor rezultate in urma sapaturilor ( betoane, moloz, pamant, etc) si efectuarea lucrarilor de nivelare, regazonare - dupa caz.

ADMINISTRATOR PUBLIC  
GHEORGHE SURUBARU

DIRECTOR EXECUTIV  
VIORELA PLESA

SEF SERVICIU,  
VASILE MOLDOVAN

Red. 2.ex

insp. S.U.L.G/R.C/P.C.E.S



Nr. 12062/11.01.2019

**AVIZ TEHNIC**

Solicitarea de aviz s-a facut prin cererea Nr: 11914/29.11.2018

**Date de identificare a investitiei:**

Denumire: *Amplasare panou publicitar in regim provizoriu si demontabil in Cluj-Napoca, str.*

*Observatorului*

Amplasament: *Cluj-Napoca, str. Observatorului-str. Rapsodiei la intersectie, partea dreapta, sens catre centru*

Beneficiar: *Municipiul Cluj Napoca*

Proiect nr: *02/10* Elaborator: *S.C. SARD PROIECT S.R.L.*

**Existenta retea CFO Integrator in zona amplasamentului:**

Da  Nu  Partial \*

\*Zone pe care exista retea CFO Integrator : -----  
-----  
-----

Aviz favorabil:

Aviz nefavorabil:

Aviz favorabil conditionat:

**Cerinte tehnice care trebuie asigurate prin proiect:**

Subtraversarea retelei CFO Integrator:	DA <input checked="" type="checkbox"/>	NU <input type="checkbox"/>
Solicitare de asistenta tehnica pe durata instalarii:	DA <input checked="" type="checkbox"/>	NU <input type="checkbox"/>
Pastrare distanta de siguranta 60 cm:	DA <input checked="" type="checkbox"/>	NU <input type="checkbox"/>

**Durata de valabilitatea aviz: 12 luni de la data eliberarii.**

**Toate cheltuielile ce privesc asistenta tehnica cad in sarcina beneficiarului.**

**Toate daunele produse retelei CFO INTEGRATOR cad in sarcina beneficiarului lucrarii**

Avizul a fost achitat cu:.....*OP 685/23.01.2019*.....

**S.C. CFO INTEGRATOR S.R.L.**

Intocmit:  
Pop Iuliu Tudor  
Semnatura



Data: 11.01.2019

Aprobat:  
Iftode Ciprian  
Semnatura





# PANOTAJ EXPERT

ORDINUL ARHITECTILOR  
DIN ROMÂNIA  
2227  
Cristina  
**BĂRLĂDEANU**  
Arhitect cu drept de semnătură

## AMPLASAMENTE PANOURI PUBLICITARE

### PLAN INCADRARE IN ZONA

### FOTOGRAFIE AMPLASAMENT

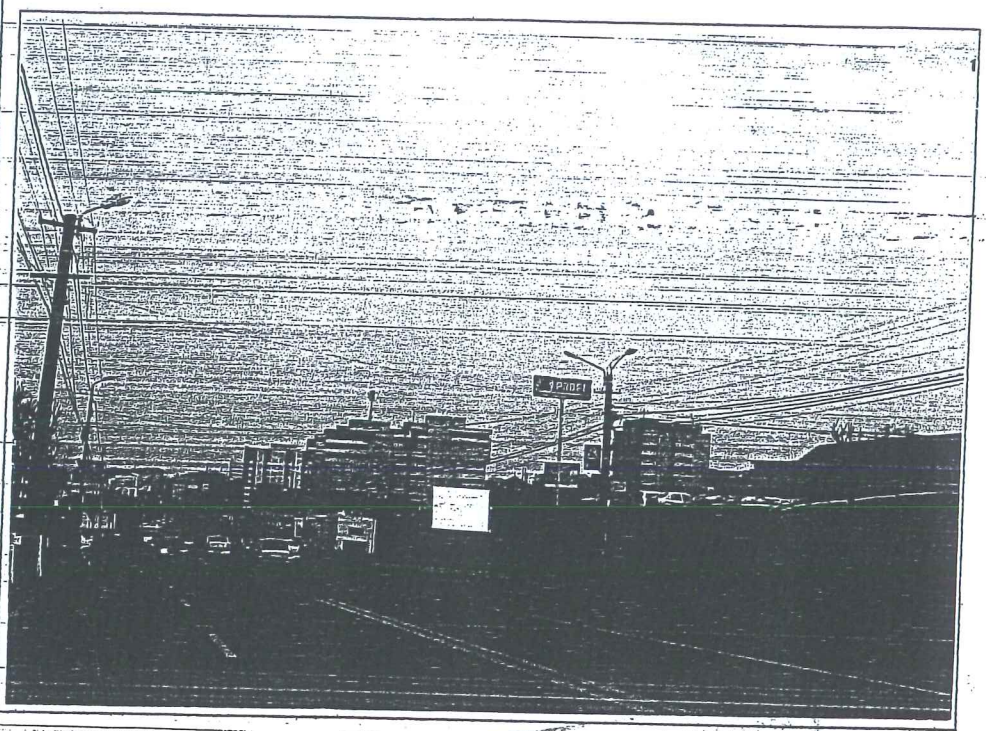
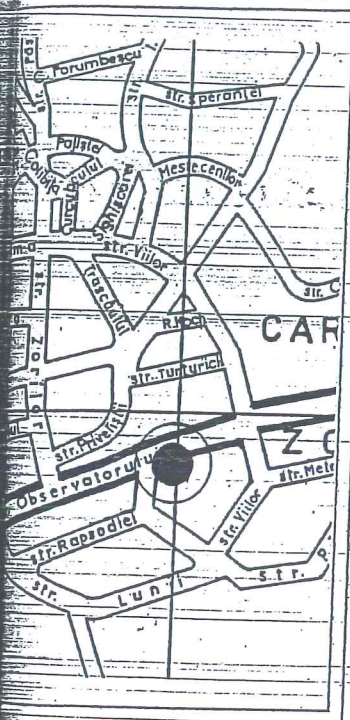

ANEXA LA CERTIFICATUL DE AMPLASAMENT  
nr. 5044 din 27. NOV. 2013  
Rbo

### REZUMARE AMPLASAMENT :

MUNICIPIUL CLUJ - NAPOCA, CART. ZORILOR, STR. OBSERVATORULUI - STR. RAPSODIEI  
la intersecție, partea dreapta, sens catre centru

PROIECTANT		data 04 2010	benef :	S.C. PANOTAJ EXPERT S.R.L. BUCURESTI	nr.pr. 02/10
SARD PROIECT S.R.L. C.I. 2957 / 2006			proiect :	AMPLAS. PANOURI PUBLICITARE, IN-MUNICIPIUL CLUJ - NAPOCA	
Proiect	arh. C. BARLADEANU	scara	plansa :	PLAN INCADRARE IN ZONA FOTOGRAFIE AMPLASAMENT	
Executat	arh. C. BARLADEANU		pl.nr.		
Verificat	arh. C. BARLADEANU				



# PANOTAJ EXPERT

## AMPLASAMENTE PANOURI PUBLICITARE

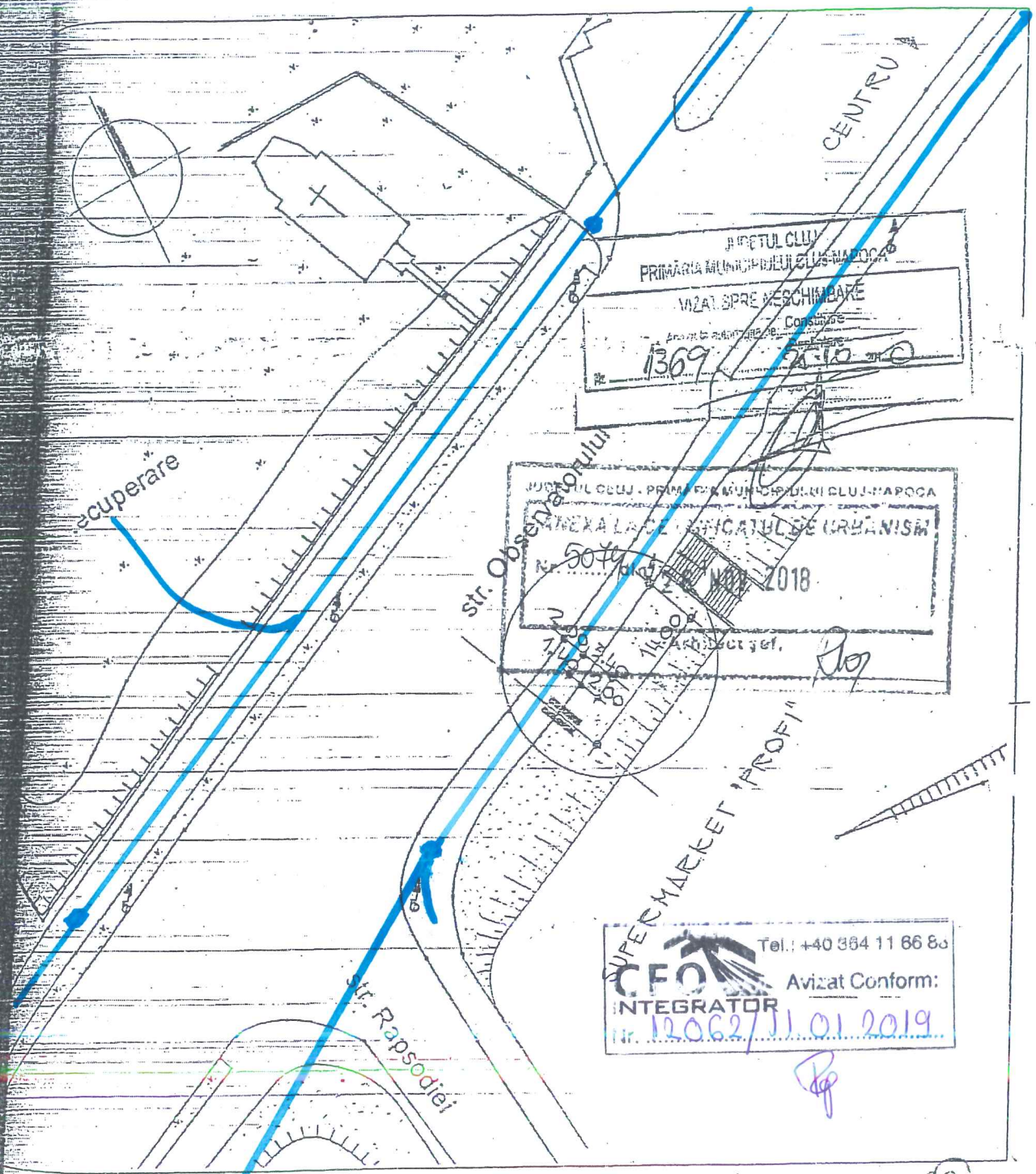

REȚEA CRO

PROIECTANT S.C. SARD PROIECT S.R.L. J 12/2957/2006	data 04 2010	benef:	S.C. PANOTAJ EXPERT S.R.L. BUCUREȘTI	nr.pr. 02/10
sef proiect arh. C. BĂRLĂDEANU	scara 1:500	proiect:	AMPLAS. PANOURI PUBLICITARE, IN MUNICIPIUL CLUJ - NAPOCA	faza
proiectat arh. C. BĂRLĂDEANU		planșa:	PLAN DE SITUATIE	pl.nr.
desenat arh. C. BĂRLĂDEANU				







## Agenția Națională pentru Protecția Mediului Agenția pentru Protecția Mediului Cluj

Nr. 23426

### CLASAREA NOTIFICĂRII Nr. 6095 din 11.12.2018

Ca urmare a solicitării depuse **MUNICIPIUL CLUJ-NAPOCA** cu sediul în municipiul Cluj-Napoca, strada Calea Moșilor nr. 1-3, județul Cluj, pentru proiectul **”LUCRĂRI DE AMPLASARE PANOU PUBLICITAR ÎN REGIM PROVIZORIU ȘI DEMONTABIL, CONFORM NR. CRT 6 DIN ANEXA 4 LA REGULAMENT APROBAT CU HCL 133/2018”** propus a fi realizat în municipiul Cluj-Napoca, strada Observatorului, județul Cluj, înregistrată la Agenția pentru Protecția Mediului Cluj cu nr. 23426/07.12.2018.

-în urma analizării documentației depuse, a localizării amplasamentului în planul de urbanism și în raport cu poziția față de arii protejate, zone – tampon, monumente ale naturii sau arheologice, zone cu restricții de construit, zona costieră;

-având în vedere că:

- proiectul propus nu intră sub incidența Hotărârii Guvernului nr. 445/2009 privind evaluarea impactului anumitor proiecte publice și private asupra mediului;

- proiectul propus nu intră sub incidența art. 28 din Ordonanța de Urgență a Guvernului nr. 57/2007 privind regimul ariilor naturale protejate, conservarea habitatelor naturale, a florei și faunei sălbatice, cu modificările și completările ulterioare,

Agenția pentru Protecția Mediului Cluj **decide:**

**Clasarea notificării**, deoarece proiectul propus nu se supune procedurilor de evaluare a impactului asupra mediului și de evaluare adecvată.

p. DIRECTOR EXECUTIV  
dr.ing. Liana MUREȘAN



ȘEF SERVICIU AAA  
ing. Anca CÎMPEAN

Întocmit: consilier dr. Bianca MALSCHI FLORIAN

- la data de 11.12.2018, ora 09:45



