

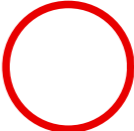

legenda

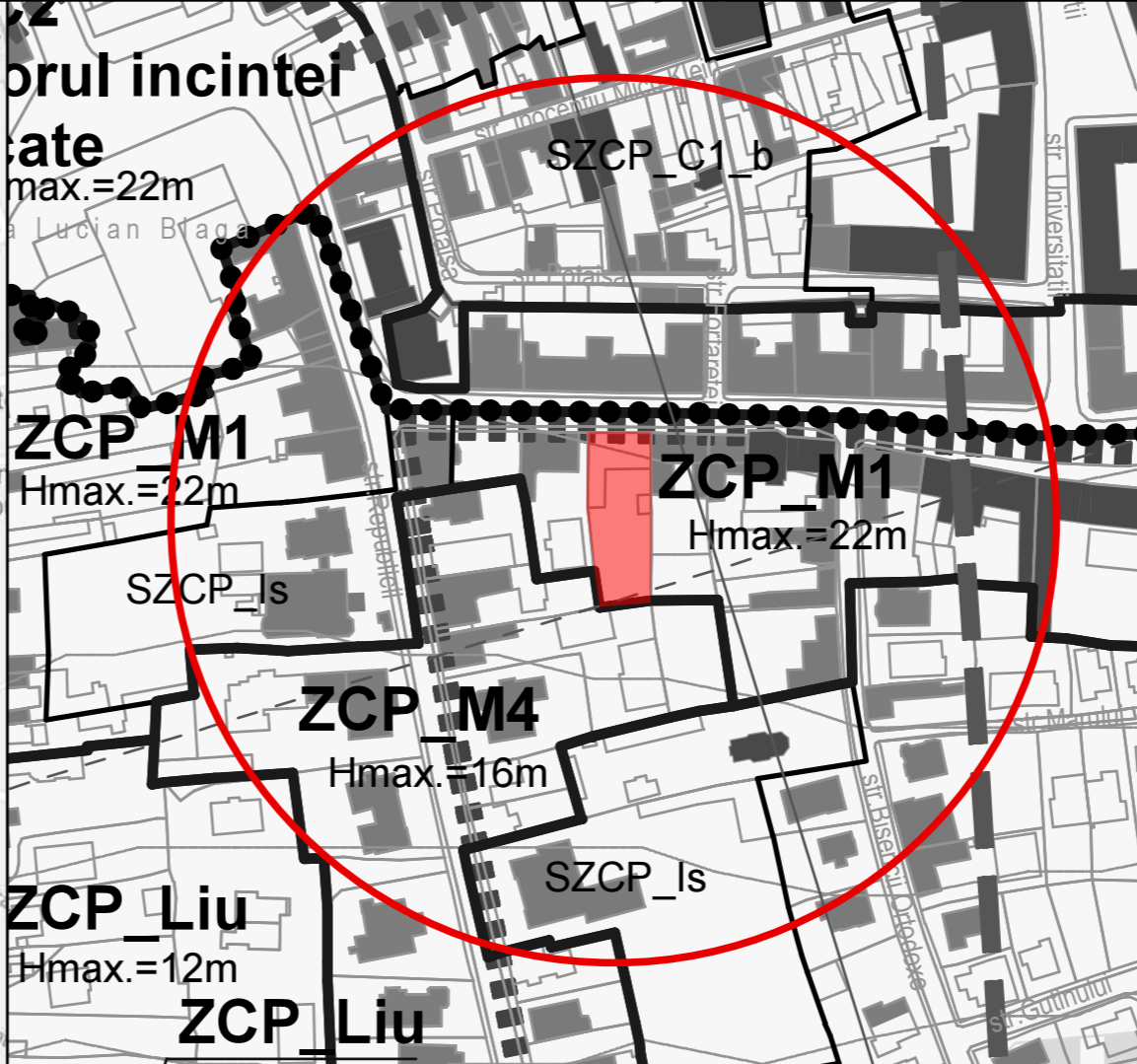

ZONA STUDIATA

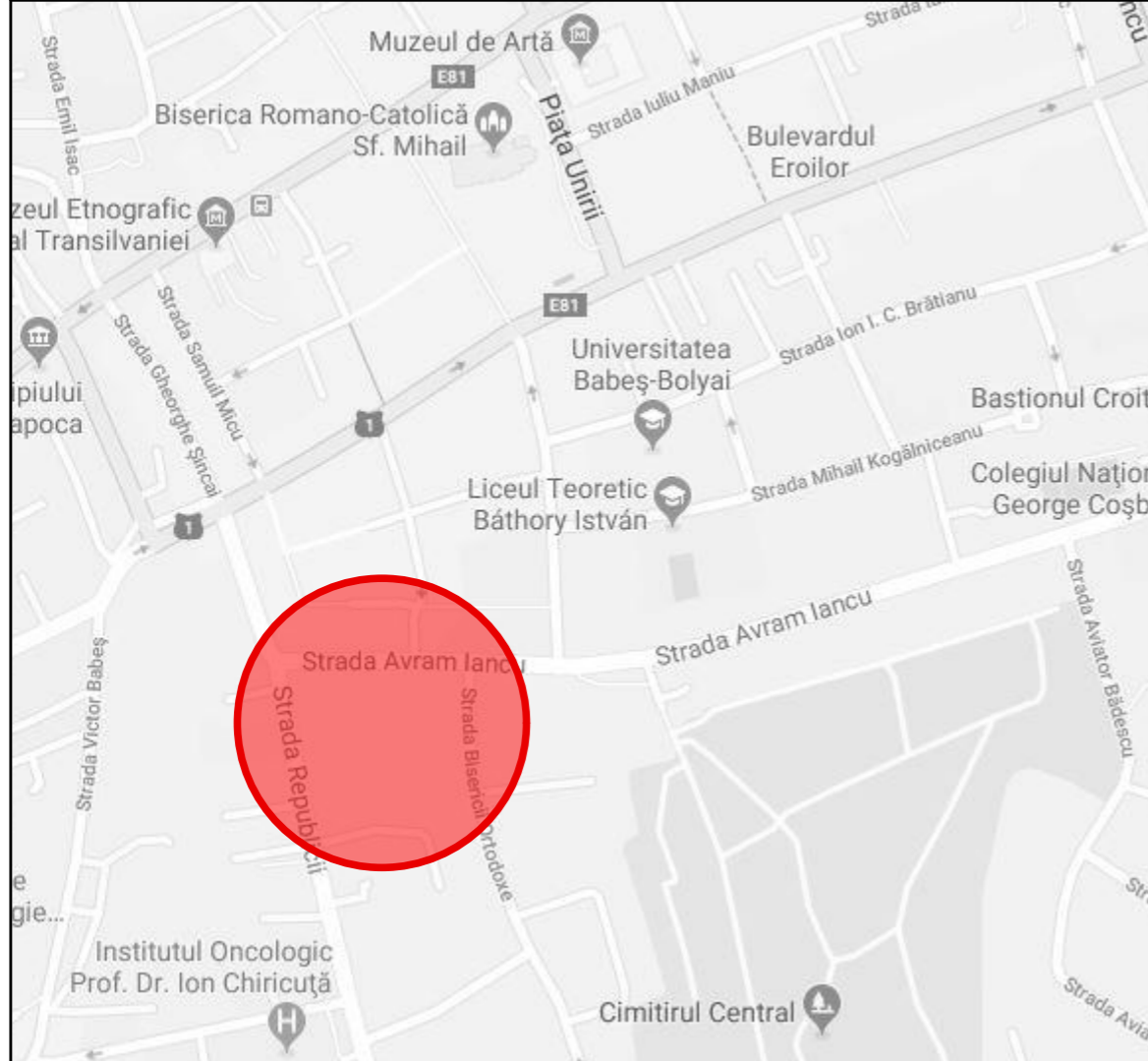

CATEGORIA DE IMPORTANTA A CLADIRII - C  
 CLASA DE IMPORTANTA - 3  
 GRADUL DE REZISTENTA LA FOC - I  
 ZONA SEISMICA CU  $a_g=0.1g$ ,  $T_c=0.7$ secunde

proiectant

**estudio**

sc. estudio s.r.l., c.u.i. ro20996401  
 b-dl 1 decembrie 1918, nr.124/ 68  
 400326, cluj-napoca

beneficiar

**S.C. GURGHIU ENERGY S.R.L.**  
 Str. Avram Iancu, nr.4, Cluj-Napoca, jud. Cluj

proiect

nr.07/2018

**ELABORARE P.U.D.,  
 CONSTRUIRE IMOBIL DE BIROURI,  
 IMPREJMUIRE SI AMENAJARI EXTERIOARE**

Str. Avram Iancu, nr. 4, Cluj-Napoca, Jud. Cluj

proiectat

arh. ELEONORA DULAU  
 arh. OCTAVIAN CIOTLAUS  
 arh. NICOLAE ANDREICA

data  
 august 2019

verificat

plansa

**INCADRARE IN ZONA**

scara

01

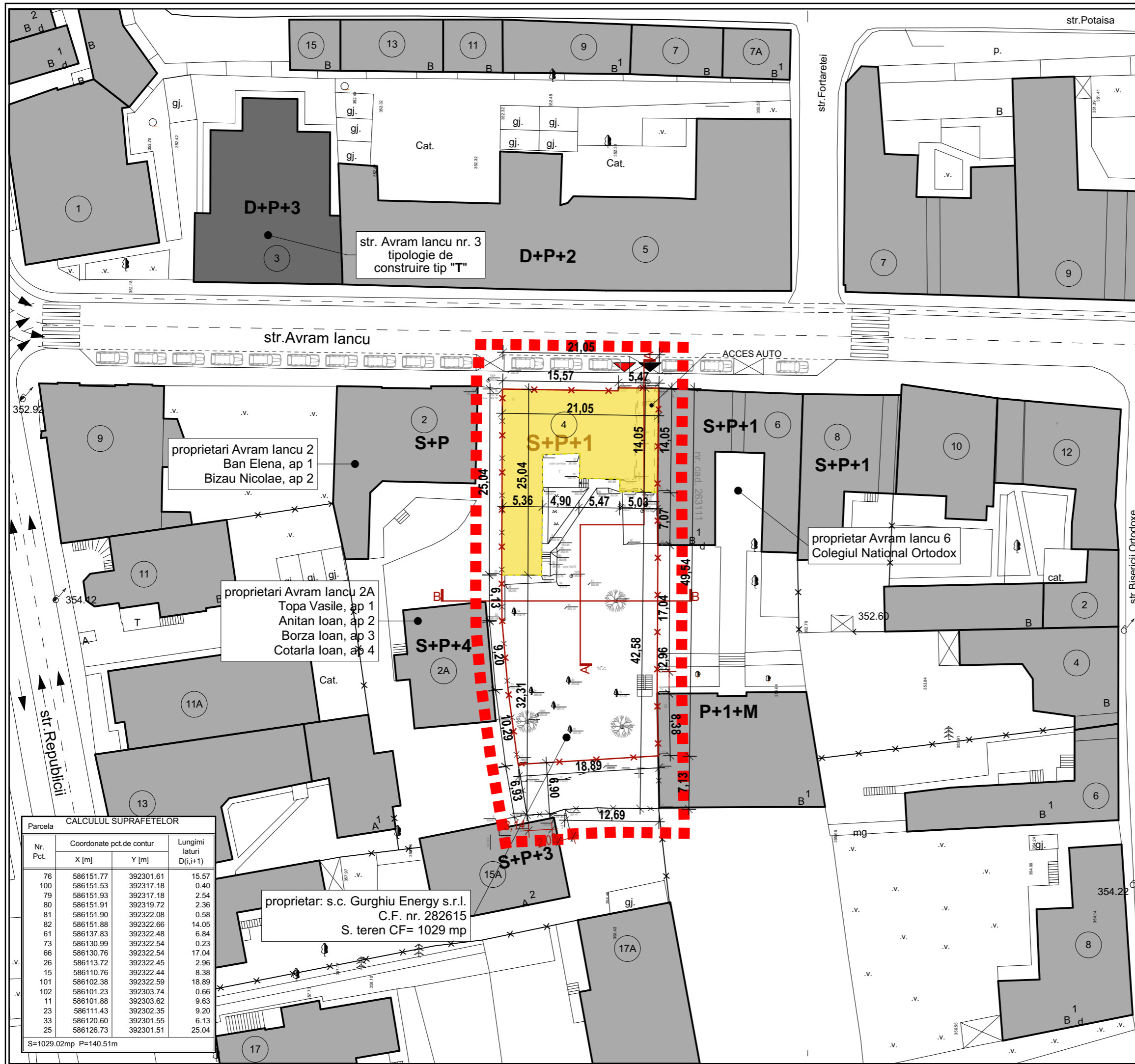

**legenda**

- LIMITA ZONEI STUDIATE
- LIMITA DE PROPRIETATE
- CLADIRI EXISTENTE
- CLADIRE PROPUSA SPRE DEMOLARE
- ACCES AUTO
- ACCES PIETONAL

INDICI TEHNICI	
	EXISTENT
Aria teren	1029 mp
AC	370.23
ACD (fara subsol)	676.24
ACD (cu subsol)	845.63
Regimul de inaltime	S+P+1
Nr. locuri de parcare auto in incinta	4
POT	35.98 %
CUT	0.56

CATEGORIA DE IMPORTANTA A CLADIRII - C  
 CLASA DE IMPORTANTA - 3  
 GRADUL DE REZISTENTA LA FOC - I  
 ZONA SEISMICA CU  $a_g=0.1g$ ,  $T_c=0.7$ secunde

**proiectant**

# estudio

sc. estudio s.r.l., c.u.i. ro20996401  
 b-dl 1 decembrie 1918, nr.124/ 68  
 400326, cluj-napoca

**beneficiar**

**S.C. GURGHIU ENERGY S.R.L.**  
 Str. Avram Iancu, nr.4, Cluj-Napoca, jud. Cluj

**proiect** **faza**  
 nr.07/2018 **PUD**

**ELABORARE P.U.D.,  
 CONSTRUIRE IMOBIL DE BIROURI,  
 IMPREJMUIRE SI AMENAJARI EXTERIOARE**  
 Str. Avram Iancu, nr. 4, Cluj-Napoca, Jud. Cluj

**proiectat** **data**  
 arh. ELEONORA DULAU august 2019  
 arh. OCTAVIAN CIOTLAUS  
 arh. NICOLAE ANDREICA

**verificat**

**plansa** **scara**  
**SITUATIA EXISTENTA** sc:1:500,  
**identificare vecinatati** 1:1

02

**CALCULUL SUPRAFETELOR**

Parcela	Coordonate pct.de contur		Lungimi laturi D(i,i+1)
Nr. Pct.	X [m]	Y [m]	
76	586151.77	392301.61	15.57
100	586151.53	392317.18	0.40
79	586151.93	392317.18	2.54
80	586151.91	392319.72	2.36
81	586151.90	392322.08	0.58
82	586151.88	392322.66	14.05
61	586137.83	392322.48	6.84
73	586130.99	392322.54	0.23
66	586130.76	392322.54	17.04
26	586113.72	392322.45	2.96
15	586110.76	392322.44	8.38
101	586102.38	392322.59	18.89
102	586101.23	392303.74	0.66
11	586101.88	392303.62	9.63
23	586111.43	392302.35	9.20
33	586120.60	392301.55	6.13
25	586126.73	392301.51	25.04

S=1029.02mp P=140.51m



str. Avram Iancu nr. 1      str. Avram Iancu nr. 3      str. Avram Iancu nr. 5      str. Avram Iancu nr. 7      spre str. Fortaretei      str. Avram Iancu nr. 9      str. Avram Iancu nr. 11      str. Avram Iancu nr. 13



str. Avram Iancu nr. 22      str. Avram Iancu nr. 20      str. Avram Iancu nr. 18      str. Avram Iancu nr. 16      str. Avram Iancu nr. 14      spre str. Bisericii Ortodoxe      str. Avram Iancu nr. 12      str. Avram Iancu nr. 10      str. Avram Iancu nr. 8      str. Avram Iancu nr. 6      **situl studiat** str. Avram Iancu nr. 4      str. Avram Iancu nr. 2      str. Republicii nr. 9



legenda

beneficiar      data      proiectant

**S.C. GURGHU ENERGY S.R.L.**  
Str. Avram Iancu, nr.4, Cluj-Napoca, jud. Cluj  
proiect nr.07/2018

august 2019

**estudio**  
sc. estudio s.r.l., c.u.i. ro20996401  
b-dl 1 decembrie 1918, nr.124/ 68  
400326, cluj-napoca

**ELABORARE P.U.D.,  
CONSTRUIRE IMOBIL DE BIROURI,  
IMPREJMUIRE SI AMENAJARI EXTERIOARE**  
Str. Avram Iancu, nr. 4, Cluj-Napoca, Jud. Cluj

proiectat arh. ELEONORA DULAU  
arh. OCTAVIAN CIOTLAUS  
arh. NICOLAE ANDREICA

verificat

plansa

**SITUATIA EXISTENTA**  
desfasurate str. Avram Iancu

scara sc:1:6,89,  
1:374,48  
**03**

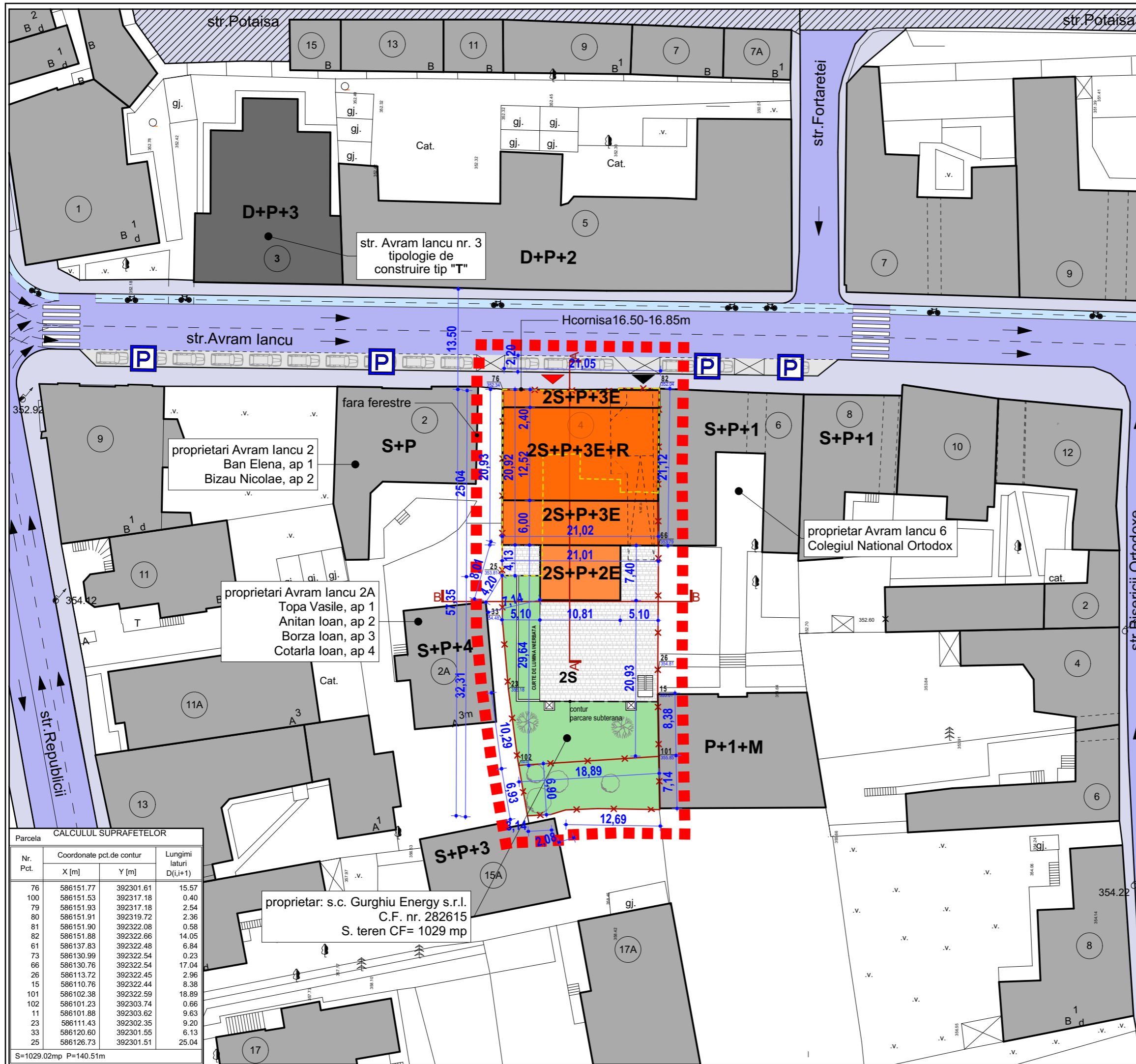

**legenda**

- LIMITA ZONEI STUDIATE
- LIMITA DE PROPRIETATE
- CLADIRI EXISTENTE
- CLADIRI PROPUSE
- CLADIRE PROPUSA SPRE DEMOLARE
- CONTUR PARCARE SUBTERANA 24 LOCURI
- CIRCULATII AUTO PUBLICE
- CIRCULATII PIETONALE PUBLICE
- CIRCULATII PIETONALE+AUTO PT. RIVERANI
- PISTE BICICLETE
- PARCARI AUTO
- ZONE VERZI
- ACCES AUTO
- ACCES PIETONAL

BILANT TERITORIAL	EXISTENT		PROBUS	
	mp	%	mp	%
Suprafata totala teren	<b>1029.00, conform CF</b>			
Constructii	0	0	520.00	50.53
Alei auto/Alei pietonale/ dalaje	0	0	278.80	27.10
Spatii verzi pe sol	1029.00	100.00	230.20	22.37
<b>Total</b>	<b>1029</b>	<b>100.00</b>	<b>1029.00</b>	<b>100.00</b>
Regim de inaltime	-	-	2S+P+3+R	-
Nr. locuinte individuale	-	-	0	-
Nr. locuri de parcare auto in incinta	-	-	0	-
Nr. de parcare in subsol	-	-	24	-
P.O.T. existent = 0%				
C.U.T. existent = 0				
P.O.T. propus = 50.53 %				
C.U.T. propus = 2.20	<b>C.U.T. MAX = 2.20</b>			
S teren = 1029.00 mp	Sconstr. = 520 mp	S <sub>desf. fara spatii tehnice</sub> = 2263 mp		S <sub>desf. cu subsol</sub> = 3663 mp

CATEGORIA DE IMPORTANTA A CLADIRII - C  
 CLASA DE IMPORTANTA - 3  
 GRADUL DE REZISTENTA LA FOC - I  
 ZONA SEISMICA CU ag=0.1g, Tc=0.7secunde

proiectant  
**estudio**

sc. estudio s.r.l., c.u.i. ro20996401  
 b-dl 1 decembrie 1918, nr.124/ 68  
 400326, cluj-napoca

beneficiar  
**S.C. GURGHIU ENERGY S.R.L.**  
 Str. Avram Iancu, nr.4, Cluj-Napoca, jud. Cluj

proiect  
 nr.07/2018

**ELABORARE P.U.D.,  
 CONSTRUIRE IMOBIL DE BIROURI,  
 IMPREJMUIRE SI AMENAJARI EXTERIOARE**  
 Str. Avram Iancu, nr. 4, Cluj-Napoca, Jud. Cluj

proiectat data  
 arh. ELEONORA DULAU august 2019  
 arh. OCTAVIAN CIOTLAUS  
 arh. NICOLAE ANDREICA

verificat

plansa scara  
**REGLEMENTARI URBANISTICE** sc:1:500,  
**2S+P+3+R** 1:1  
**04**

**Parcela CALCULUL SUPRAFETELOR**

Nr. Pct.	Coordonate pct.de contur		Lungimi laturi D(i,i+1)
	X [m]	Y [m]	
76	586151.77	392301.61	15.57
100	586151.53	392317.18	0.40
79	586151.93	392317.18	2.54
80	586151.91	392319.72	2.36
81	586151.90	392322.08	0.58
82	586151.88	392322.66	14.05
61	586137.83	392322.48	6.84
73	586130.99	392322.54	0.23
66	586130.76	392322.54	17.04
26	586113.72	392322.45	2.96
15	586110.76	392322.44	8.38
101	586102.38	392322.59	18.89
102	586101.23	392303.74	0.66
11	586101.88	392303.62	9.63
23	586111.43	392302.35	9.20
33	586120.60	392301.55	6.13
25	586126.73	392301.51	25.04

S=1029.02mp P=140.51m

proprietar: s.c. Gurghiu Energy s.r.l.  
 C.F. nr. 282615  
 S. teren CF= 1029 mp

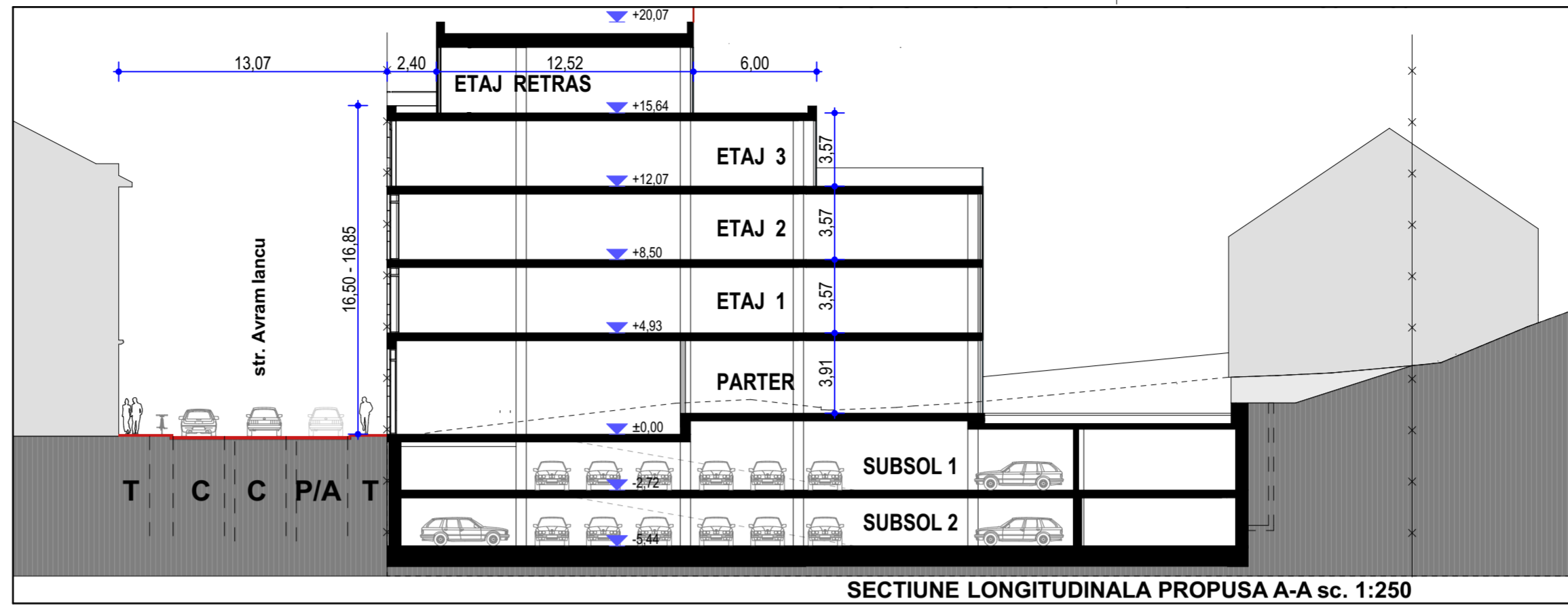
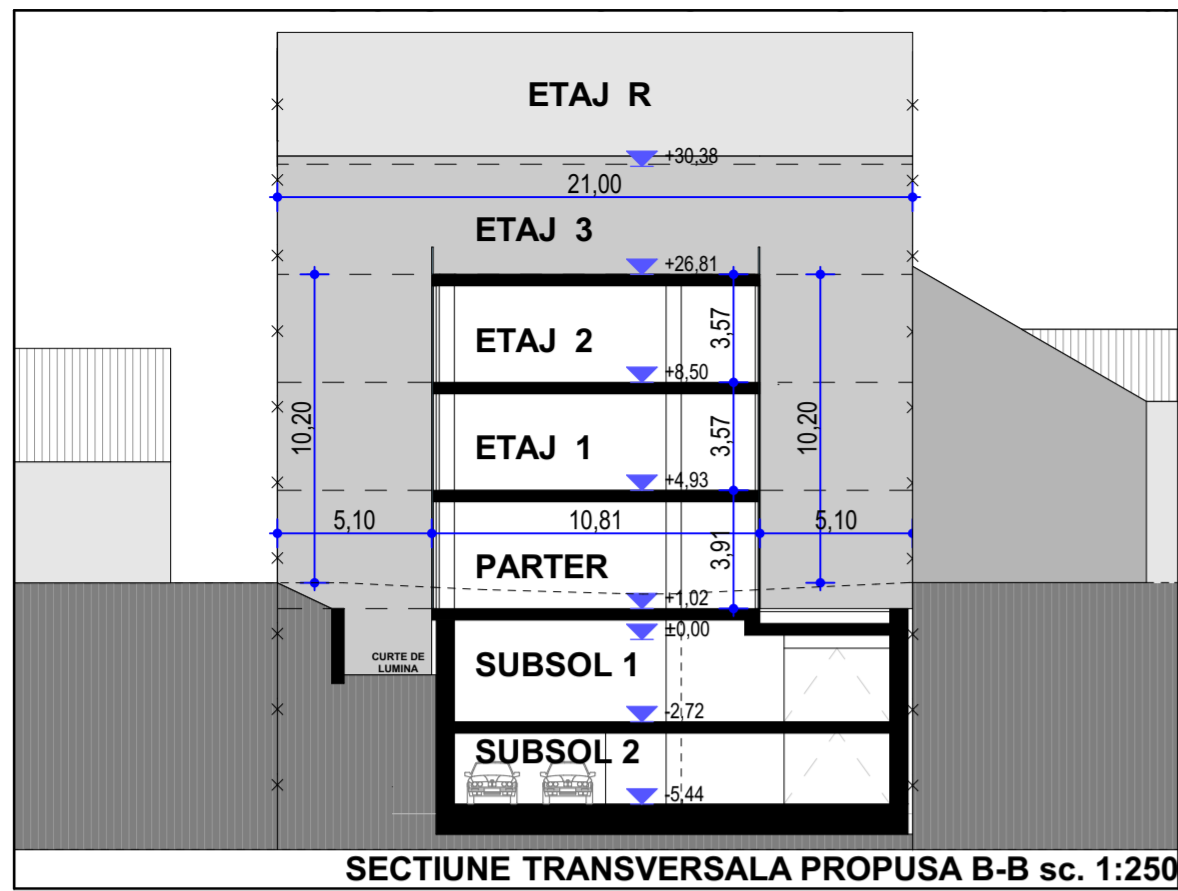

- T- trotuar
- B- pista biciclete
- C- carosabil auto
- P- parcare auto
- A- acces auto

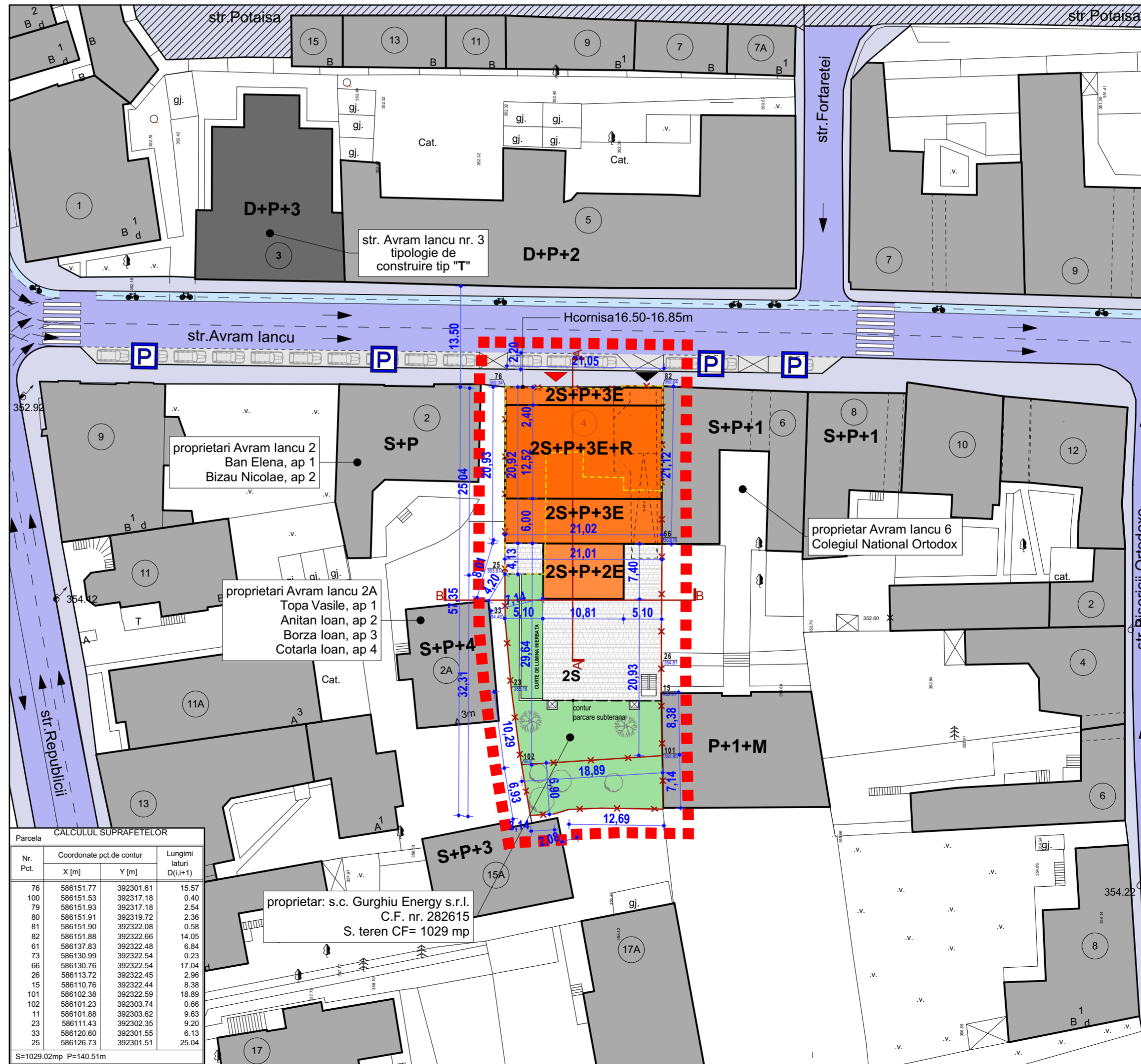

legenda

- LIMITA ZONEI STUDIATE
- ✗ LIMITA DE PROPRIETATE
- CLADIRI EXISTENTE
- CLADIRI PROPUSE
- CLADIRE PROPUSA SPRE DEMOLARE
- CONTUR PARCARE SUBTERANA 24 LOCURI
- CIRCULATII AUTO PUBLICE
- CIRCULATII PIETONALE PUBLICE
- CIRCULATII PIETONALE+AUTO PT. RIVERANI
- PISTE BICICLETE
- PARCARI AUTO
- ZONE VERZI
- ▲ ACCES AUTO
- ▲ ACCES PIETONAL

BILANT TERITORIAL	EXISTENT		PROPUSE	
	mp	%	mp	%
Suprafata totala teren	1029.00, conform CF			
Construcii	0	0	520.00	50.53
Alteii auto/Alteii pietonale/ dalaje	0	0	278.80	27.10
Spatii verzi pe sol	1029.00	100.00	230.20	22.37
<b>Total</b>	<b>1029</b>	<b>100.00</b>	<b>1029.00</b>	<b>100.00</b>
Regim de inaltime	-			
Nr. locuinte individuale	-			
Nr. locuri de parcare auto in incinta	-			
Nr. de parcarri in subsol	24			
P.O.T. existenti	= 0%			
C.U.T. existenti	= 0			
P.O.T. propus	= 50.53 %			
C.U.T. propus	= 2.20			
			C.U.T. MAX = 2.20	
S teren = 1029.00 mp	Sconstr. = 520 mp	Sdest. fara spatii verzi = 2263 mp		
		Sdest. cu subsol = 3663 mp		

Parcela CALCULUL SUPRAFETELOR			
Nr. Pct.	Coordonate pct.de contur		Lungimi latari D(L+1)
	X [m]	Y [m]	
76	586151.77	392301.61	15.57
100	586151.53	392317.18	0.40
79	586151.93	392317.18	2.54
80	586151.91	392319.72	2.36
81	586151.90	392322.08	0.58
82	586151.88	392322.66	14.05
51	586137.83	392322.48	6.84
73	586130.99	392322.54	0.23
66	586130.76	392322.54	17.04
26	586113.72	392322.45	2.96
15	586110.76	392322.44	8.38
101	586102.36	392322.59	18.89
102	586101.23	392303.74	0.66
11	586101.88	392303.62	9.63
23	586111.43	392302.35	9.20
33	586120.60	392301.55	6.13
25	586126.73	392301.51	25.04

S=1029.02mp P=140.51m

CATEGORIA DE IMPORTANTA A CLADIRII - C  
CLASA DE IMPORTANTA - 3  
GRADUL DE REZISTENTA LA FOC - I  
ZONA SEISMICA CU ag=0.1g, Tc=0.7secunde

proiectant  
**esti idio**

sc. estudio s.r.l., c.u.i. no20996401  
b-dl 1 decembrie 1918, nr.124/68  
400326, cluj-napoca

beneficiar  
**S.C. GURGHIEU ENERGY S.R.L.**  
Str. Avram Iancu, nr.4, Cluj-Napoca, jud. Cluj

proiect nr.07/2018 faza PUD

**ELABORARE P.U.D.,  
CONSTRUIRE IMOBIL DE BIROURI,  
IMPREJMUIRE SI AMENAJARI EXTERIOARE**  
Str. Avram Iancu, nr. 4, Cluj-Napoca, Jud. Cluj

proiectat data august 2019  
arh. ELEONORA DULAU  
arh. OCTAVIAN CIOTLAUS  
arh. NICOLAE ANDREICA

verificat

plansa scara sc:1:500, 1:250, 04'  
**REGLEMENTARI URBANISTICE  
2S+P+3R**

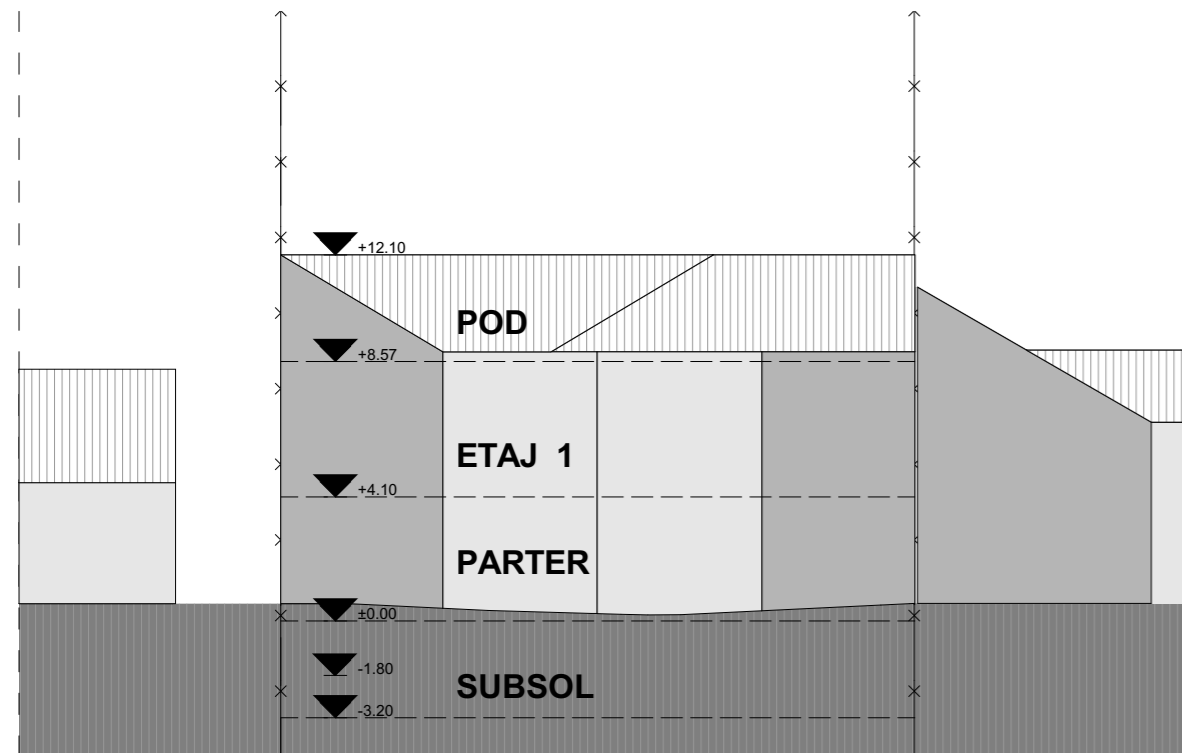

SECTIUNE TRANSVERSALA EXISTENTA B-B sc. 1:250

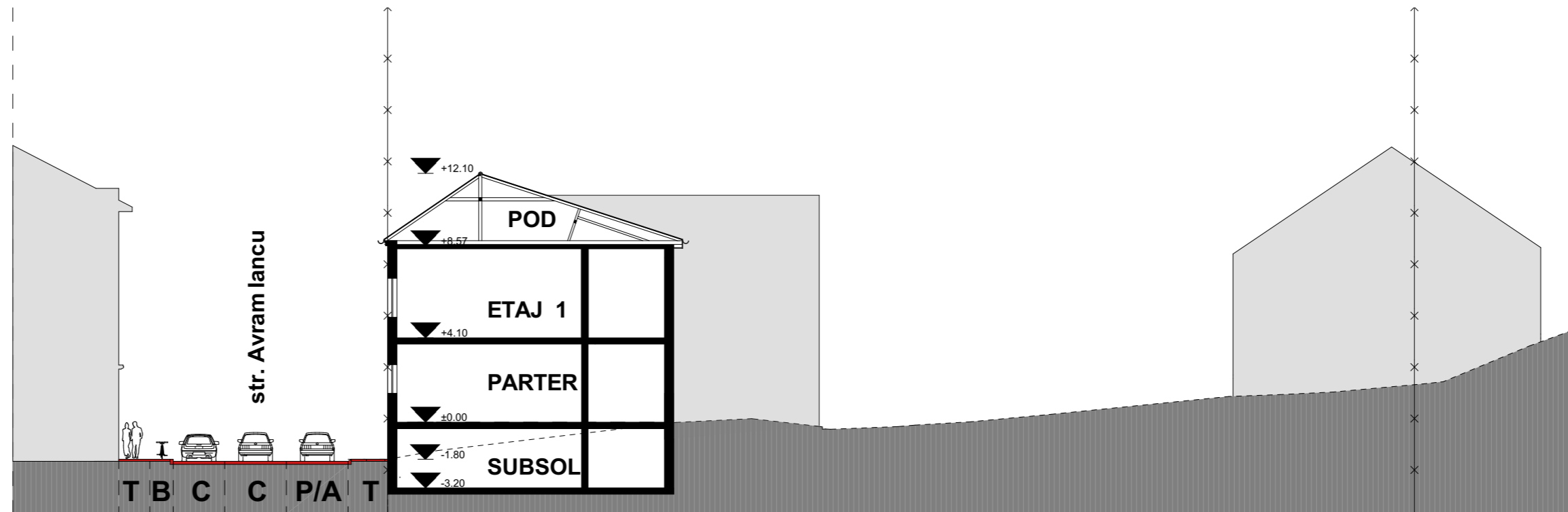

SECTIUNE LONGITUDINALA EXISTENTA A-A sc. 1:250

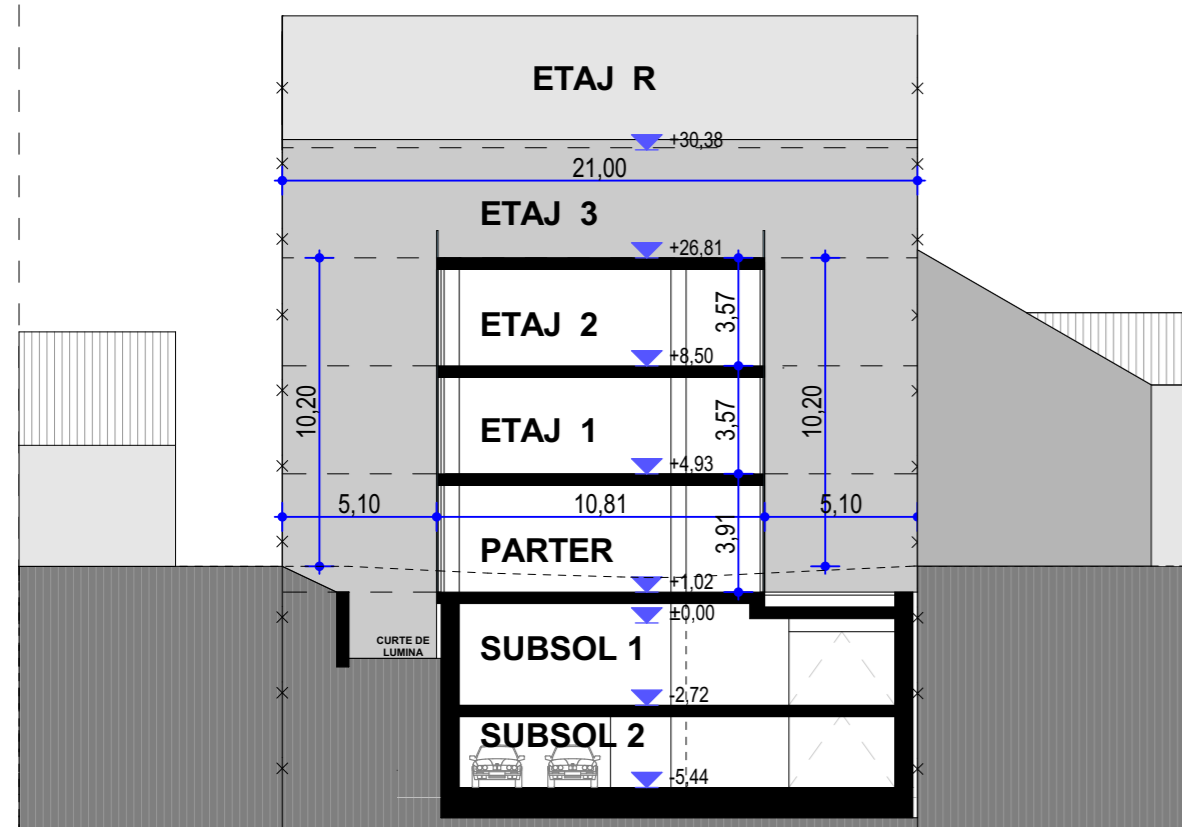

SECTIUNE TRANSVERSALA PROPUSA B-B sc. 1:250

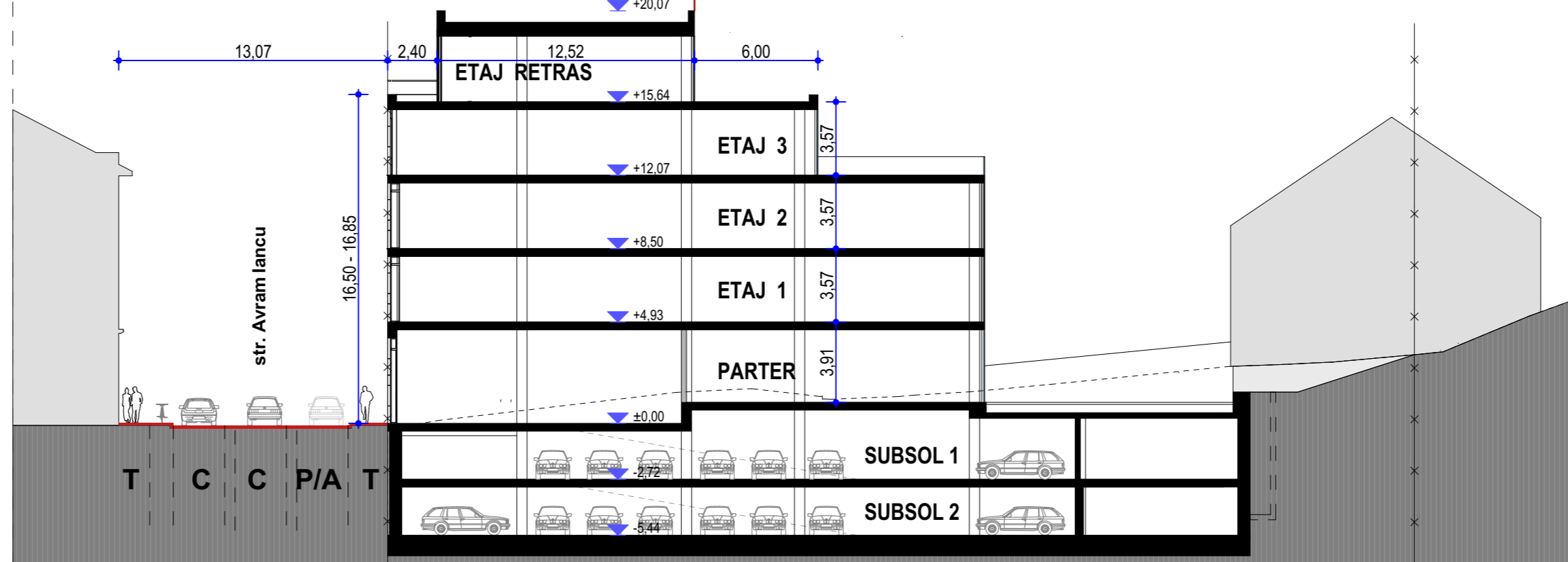

SECTIUNE LONGITUDINALA PROPUSA A-A sc. 1:250

- T- trotuar
- B- pista biciclete
- C- carosabil auto
- P- parcare auto
- A- acces auto

CATEGORIA DE IMPORTANTA A CLADIRII - C  
 CLASA DE IMPORTANTA - 3  
 GRADUL DE REZISTENTA LA FOC - I  
 ZONA SEISMICA CU ag=0.1g, Tc=0.7secunde

proiectant

**estudio**

sc. estudio s.r.l., c.u.i. ro20996401  
 b-dl 1 decembrie 1918, nr.124/ 68  
 400326, cluj-napoca

beneficiar

**S.C. GURGHIU ENERGY S.R.L.**

Str. Avram Iancu, nr.4, Cluj-Napoca, jud. Cluj

proiect

nr.07/2018

**ELABORARE P.U.D.,  
 CONSTRUIRE IMOBIL DE BIROURI,  
 IMPREJMUIRE SI AMENAJARI EXTERIOARE**

Str. Avram Iancu, nr. 4, Cluj-Napoca, Jud. Cluj

proiectat

arh. ELEONORA DULAU

arh. OCTAVIAN CIOTLAUS

arh. NICOLAE ANDREICA

verificat

plansa

**REGLEMENTARI URBANISTICE  
 sectiuni**

scara

sc:1:250



beneficiar

**S.C. GURGHIU ENERGY S.R.L.**  
 Str. Avram Iancu, nr.4, Cluj-Napoca, jud. Cluj  
 proiect  
 nr.07/2018

**ELABORARE P.U.D.,  
 CONSTRUIRE IMOBIL DE BIROURI,  
 IMPREJMUIRE SI AMENAJARI EXTERIOARE**

Str. Avram Iancu, nr. 4, Cluj-Napoca, Jud. Cluj

proiectat

arh. ELEONORA DULAU  
 arh. OCTAVIAN CIOTLAUS  
 arh. NICOLAE ANDREICA

verificat

plansa

**VOLUMETRIE**

scara

sc:1:1,98

data

august 2019

faza  
 PUD

proiectant

**estudio**

sc. estudio s.r.l. , c.u.i. ro20996401  
 b-dl 1 decembrie 1918, nr.124/ 68  
 400326, cluj-napoca



beneficiar

**S.C. GURGHIU ENERGY S.R.L.**  
Str. Avram Iancu, nr.4, Cluj-Napoca, jud. Cluj

proiect  
nr.07/2018

**ELABORARE P.U.D.,  
CONSTRUIRE IMOBIL DE BIROURI,  
IMPREJMUIRE SI AMENAJARI EXTERIOARE**

Str. Avram Iancu, nr. 4, Cluj-Napoca, Jud. Cluj

proiectat

arh. ELEONORA DULAU  
arh. OCTAVIAN CIOTLAUS  
arh. NICOLAE ANDREICA

verificat

plansa

**VOLUMETRIE**

scara

sc:1:1,98

data

august 2019

proiectant

faza  
PUD

**estudio**

sc. estudio s.r.l. , c.u.i. ro20996401  
b-dl 1 decembrie 1918, nr.124/ 68  
400326, cluj-napoca





<b>beneficiar</b>		<b>data</b>	<b>proiectant</b>
S.C. GURGHU ENERGY S.R.L. Str. Avram Iancu, nr.4, Cluj-Napoca, jud. Cluj		august 2019	 <small>sc. estudio s.r.l. , c.u.i. ro20996401 b-dl 1 decembrie 1918, nr.124/ 68 400326, cluj-napoca</small>
<b>proiect</b> nr.07/2018		<b>faza</b> PUD	
<p align="center"><b>ELABORARE P.U.D., CONSTRUIRE IMOBIL DE BIROURI, IMPREJMUIRE SI AMENAJARI EXTERIOARE</b></p> <p align="center">Str. Avram Iancu, nr. 4, Cluj-Napoca, Jud. Cluj</p>			
<b>proiectat</b>	<b>verificat</b>	<b>plansa</b>	<b>scara</b>
arh. ELEONORA DULAU arh. OCTAVIAN CIOTLAUS arh. NICOLAE ANDREICA		<b>VOLUMETRIE</b>	sc:1:1,80
			<b>09</b>

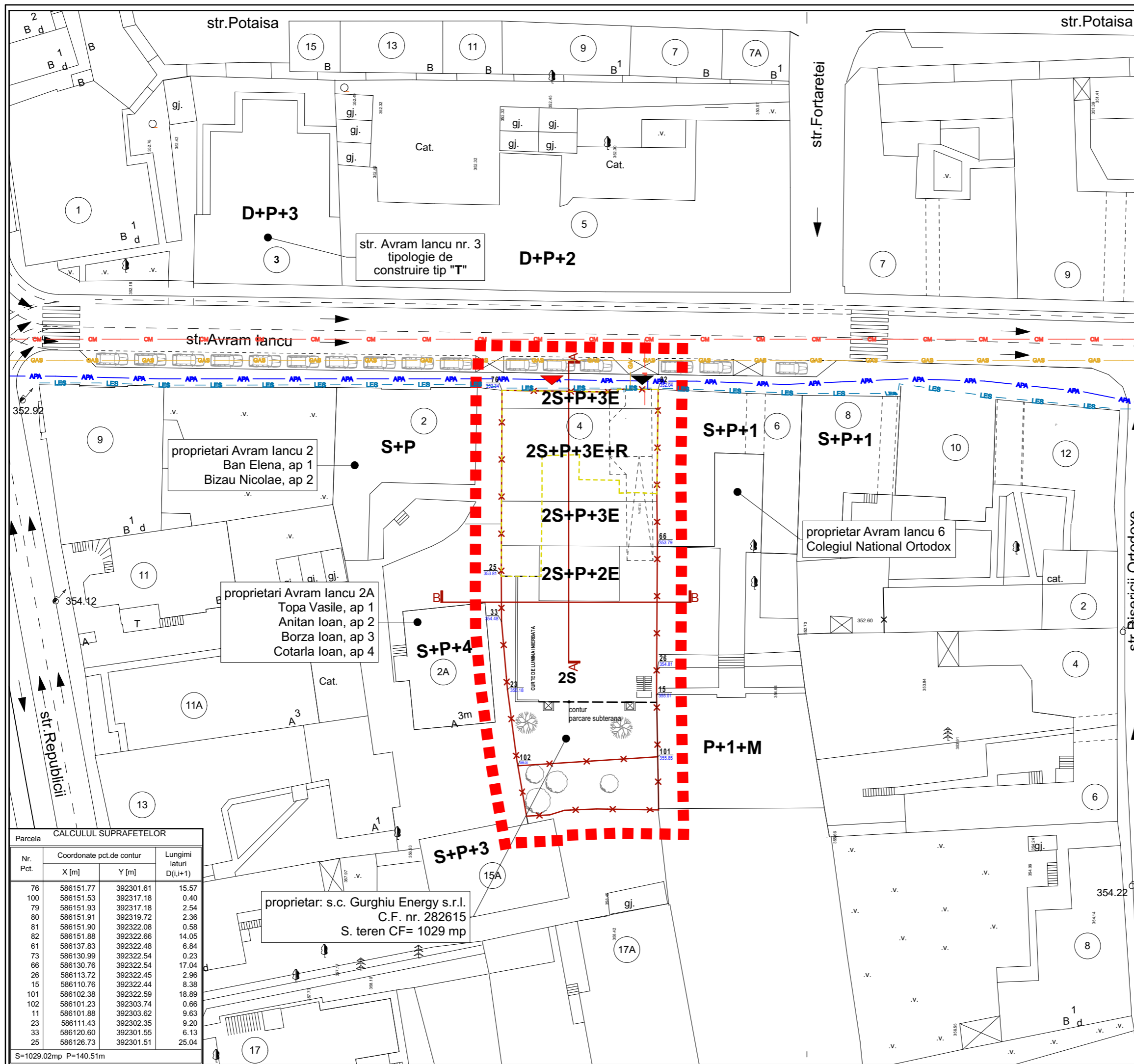

**legenda**

- LIMITA ZONEI STUDIATE
- x— LIMITA DE PROPRIETATE
- REȚEA ALIMENTARE CU APA
- REȚEA CANALIZARE
- REȚEA ALIMENTARE CU ENERGIE ELECTRICA
- REȚEA ALIMENTARE GAZ METAN

- ▲ ACCES AUTO
- ▲ ACCES PIETONAL

BILANT TERITORIAL	EXISTENT		PROPOS	
	mp	%	mp	%
Suprafata totala teren	<b>1029.00, conform CF</b>			
Construcții	0	0	520.00	50.53
Aleii auto/Aleii pietonale/ dalaje	0	0	278.80	27.10
Spatii verzi pe sol	1029.00	100.00	230.20	22.37
<b>Total</b>	<b>1029</b>	<b>100.00</b>	<b>1029.00</b>	<b>100.00</b>
Regim de inaltime	-	-	2S+P+3+R	
Nr. locuinte individuale	-	-	0	
Nr. locuri de parcare auto in incinta	-	-	0	
Nr. de parcare in subsol	-	-	24	
P.O.T. existent = 0%				
C.U.T. existent = 0				
P.O.T. propus = 50.53 %				
C.U.T. propus = 2.20	C.U.T. MAX = 2.20			
S teren = 1029.00 mp	Sconstr. = 520 mp	S <sub>desf. fara spatii tehnice</sub> = 2263 mp		S <sub>desf. cu subsol</sub> = 3663 mp

CATEGORIA DE IMPORTANTA A CLADIRII - C  
 CLASA DE IMPORTANTA - 3  
 GRADUL DE REZISTENTA LA FOC - I  
 ZONA SEISMICA CU ag=0.1g, Tc=0.7secunde

**proiectant**

# estudio

sc. estudio s.r.l., c.u.i. ro20996401  
 b-dl 1 decembrie 1918, nr.124/ 68  
 400326, cluj-napoca

**beneficiar**

**S.C. GURGHU ENERGY S.R.L.**  
 Str. Avram Iancu, nr.4, Cluj-Napoca, jud. Cluj

**proiect** nr.07/2018 **faza** PUD

**ELABORARE P.U.D.,  
 CONSTRUIRE IMOBIL DE BIROURI,  
 IMPREJMUIRE SI AMENAJARI EXTERIOARE**  
 Str. Avram Iancu, nr. 4, Cluj-Napoca, Jud. Cluj

**proiectat** **data** august 2019  
 arh. ELEONORA DULAU  
 arh. OCTAVIAN CIOTLAUS  
 arh. NICOLAE ANDREICA

**verificat**

**plansa** **scara** sc:1:500

## REGLEMENTARI EDILITARE

**10**

**Parcela CALCULUL SUPRAFETELOR**

Nr. Pct.	Coordonate pct.de contur		Lungimi laturi D(i,i+1)
	X [m]	Y [m]	
76	586151.77	392301.61	15.57
100	586151.53	392317.18	0.40
79	586151.93	392317.18	2.54
80	586151.91	392319.72	2.36
81	586151.90	392322.08	0.58
82	586151.88	392322.66	14.05
61	586137.83	392322.48	6.84
73	586130.99	392322.54	0.23
66	586130.76	392322.54	17.04
26	586113.72	392322.45	2.96
15	586110.76	392322.44	8.38
101	586102.38	392322.59	18.89
102	586101.23	392303.74	0.66
11	586101.88	392303.62	9.63
23	586111.43	392302.35	9.20
33	586120.60	392301.55	6.13
25	586126.73	392301.51	25.04

S=1029.02mp P=140.51m

proprietar: s.c. Gurghiu Energy s.r.l.  
 C.F. nr. 282615  
 S. teren CF= 1029 mp

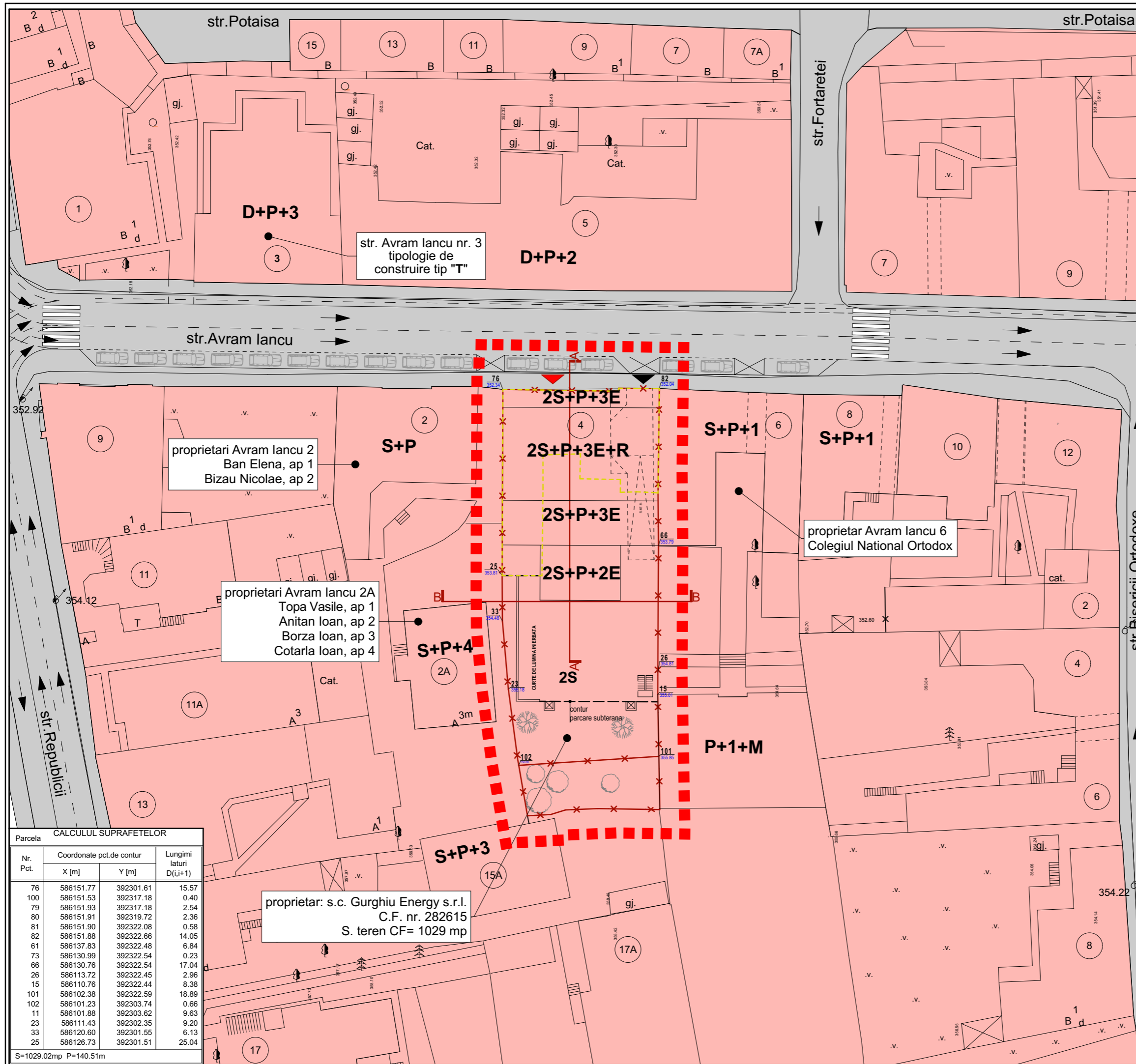

**legenda**

- ■ ■ ■ ■ LIMITA ZONEI STUDIATE
- x — LIMITA DE PROPRIETATE
- DOMENIUL PRIVAT
- DOMENIUL PUBLIC

- ▲ ACCES AUTO
- ▲ ACCES PIETONAL

BILANT TERITORIAL	EXISTENT		PROPOS	
	mp	%	mp	%
Suprafata totala teren	<b>1029.00, conform CF</b>			
Constructii	0	0	520.00	50.53
Alei auto/Alei pietonale/ dalaje	0	0	278.80	27.10
Spatii verzi pe sol	1029.00	100.00	230.20	22.37
<b>Total</b>	<b>1029</b>	<b>100.00</b>	<b>1029.00</b>	<b>100.00</b>
Regim de inaltime	-	-	2S+P+3+R	-
Nr. locuinte individuale	-	-	0	-
Nr. locuri de parcare auto in incinta	-	-	0	-
Nr. de parcare in subsol	-	-	24	-
P.O.T. existent = 0%				
C.U.T. existent = 0				
P.O.T. propus = 50.53 %				
C.U.T. propus = 2.20	<b>C.U.T. MAX = 2.20</b>			
S teren = 1029.00 mp	Sconstr. = 520 mp	S <sub>desf. fara spatii tehnice</sub> = 2263 mp		
		S <sub>desf. cu subsol</sub> = 3663 mp		

CATEGORIA DE IMPORTANTA A CLADIRII - C  
 CLASA DE IMPORTANTA - 3  
 GRADUL DE REZISTENTA LA FOC - I  
 ZONA SEISMICA CU ag=0.1g, Tc=0.7secunde

proiectant

# estudio

sc. estudio s.r.l., c.u.i. ro20996401  
 b-dl 1 decembrie 1918, nr.124/ 68  
 400326, cluj-napoca

beneficiar

**S.C. GURGHIU ENERGY S.R.L.**  
 Str. Avram Iancu, nr.4, Cluj-Napoca, jud. Cluj

proiect nr.07/2018 faza PUD

**ELABORARE P.U.D.,  
 CONSTRUIRE IMOBIL DE BIROURI,  
 IMPREJMUIRE SI AMENAJARI EXTERIOARE**  
 Str. Avram Iancu, nr. 4, Cluj-Napoca, Jud. Cluj

proiectat data august 2019  
 arh. ELEONORA DULAU  
 arh. OCTAVIAN CIOTLAUS  
 arh. NICOLAE ANDREICA

verificat

plansa scara sc:1:500

**OBIECTIVE DE UTILITATE PUBLICA** **11**

**CALCULUL SUPRAFETELOR**

Nr. Pct.	Coordonate pct.de contur		Lungimi laturi D(i,i+1)
	X [m]	Y [m]	
76	586151.77	392301.61	15.57
100	586151.53	392317.18	0.40
79	586151.93	392317.18	2.54
80	586151.91	392319.72	2.36
81	586151.90	392322.08	0.58
82	586151.88	392322.66	14.05
61	586137.83	392322.48	6.84
73	586130.99	392322.54	0.23
66	586130.76	392322.54	17.04
26	586113.72	392322.45	2.96
15	586110.76	392322.44	8.38
101	586102.38	392322.59	18.89
102	586101.23	392303.74	0.66
11	586101.88	392303.62	9.63
23	586111.43	392302.35	9.20
33	586120.60	392301.55	6.13
25	586126.73	392301.51	25.04

S=1029.02mp P=140.51m

proprietar: s.c. Gurghiu Energy s.r.l.  
 C.F. nr. 282615  
 S. teren CF= 1029 mp

proprietari Avram Iancu 2  
 Ban Elena, ap 1  
 Bizau Nicolae, ap 2

proprietari Avram Iancu 2A  
 Topa Vasile, ap 1  
 Anitan Ioan, ap 2  
 Borza Ioan, ap 3  
 Cotarla Ioan, ap 4

proprietar Avram Iancu 6  
 Colegiul National Ortodox