

Incadrare in PUG

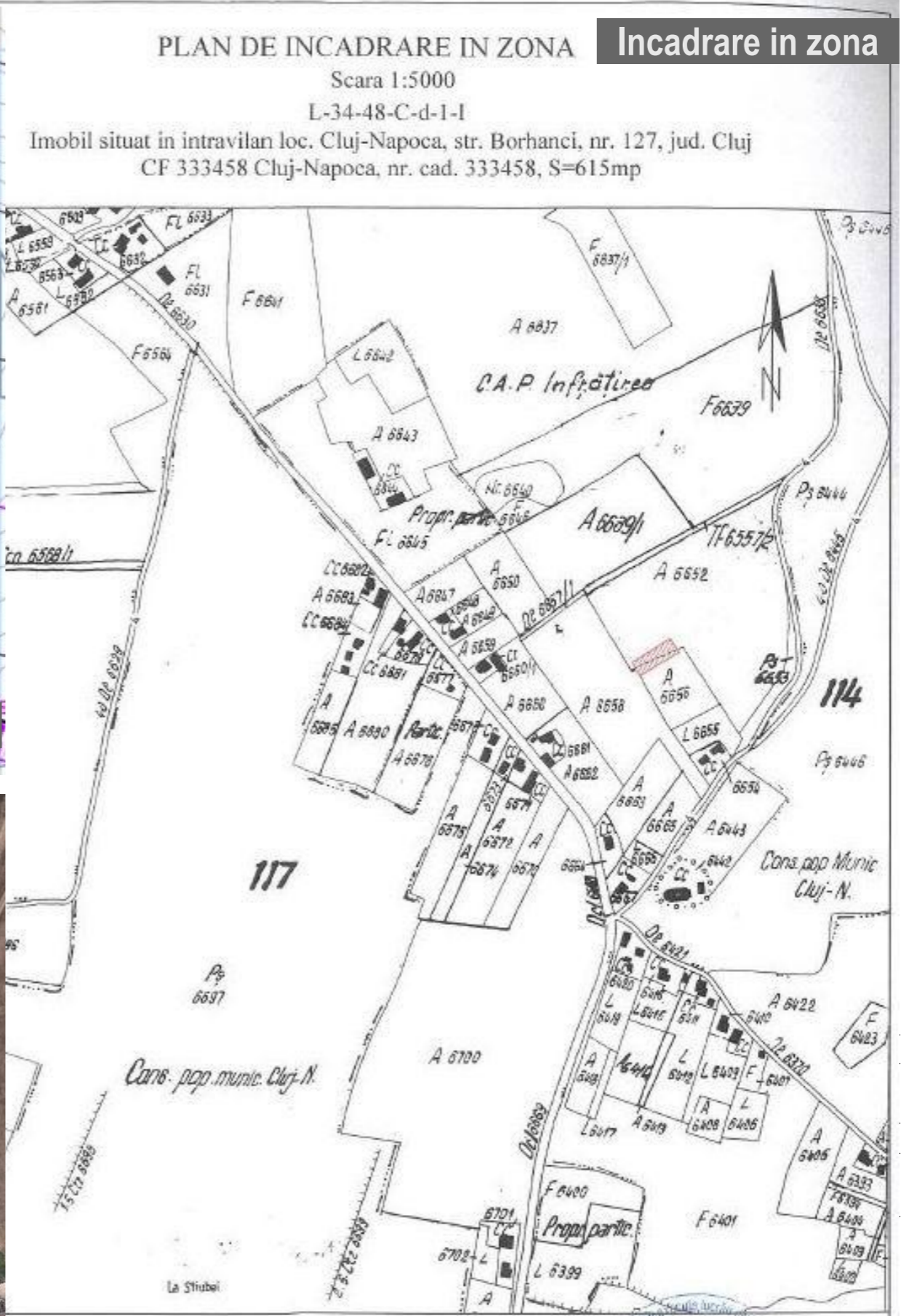

Incadrare in zona

Scara 1:5000

L-34-48-C-d-1-1

Imobil situat in intravilan loc. Cluj-Napoca, str. Borhanci, nr. 127, jud. Cluj
CF 333458 Cluj-Napoca, nr. cad. 333458, S=615mp



VERIFICATOR: _____ Cerinta: _____

PROIECTANT GENERAL: _____

CTBA

CTB Arhitectura SRL
Cluj-Napoca, str. Arinilor, nr.11
tel: +40743033291
Nr.reg: J12/163/18.01.2016
CUI: 34528876

CALITATEA: _____ Semnatura: _____

SEF PROIECT: _____

Arh. Claudiu Tudose

COORDONATOR PROIECT: _____

Arh. Nicolae Stefanuti

PROIECTAT / DESENAT: _____

Arh. Claudiu Tudose

DENUMIRE PROIECT: _____

ELABORARE P.U.D. CONSTRUIRE IMOBIL SEMICOLECTIV, IMPREJMUIRE, RACORDURI SI BRANSAMENTE LA UTILITATI

ADRESA AMPLASAMENT: str. Borhanciului nr. 127 mun. Cluj Napoca jud. CLUJ

BENEFICIAR: _____

SC TSH TEAM SRL
Str. Erkel Ferenc nr. 3 ap. 7 mun. Cluj Napoca jud. CLUJ

NR. PROIECT: 15.1/2019

DATA: 2019

FAZA: P.U.D.

DENUMIRE PLANSĂ: _____

PLAN INCADRARE IN TERITORIU- INCADRARE IN P.U.G.

COD: U.01
SCARA: 1:5000

CATEGORIA DE IMPORTANTA A CONSTRUCTIEI

CLASA DE IMPORTANTA A CONSTRUCTIEI

GRADUL DE REZISTENTA LA FOC

Acest document - desen sau informatii - este proprietatea firmei SC CTB Arhitectura SRL si nu poate fi utilizat, transmis sau reproduc partial sau total fara autorizarea expresa si scrisa a proprietarului. Utilizarea sa se poate face doar in scopul pentru care a fost elaborat si este valabila numai cu semnatura si stampila, in original.

CERTIFICAT DE INTOCMIT
Ing. Coltan Dan Mihai
Seria RD-B-F-Nr. 015/2010
COLTAN DAN - MIHAI

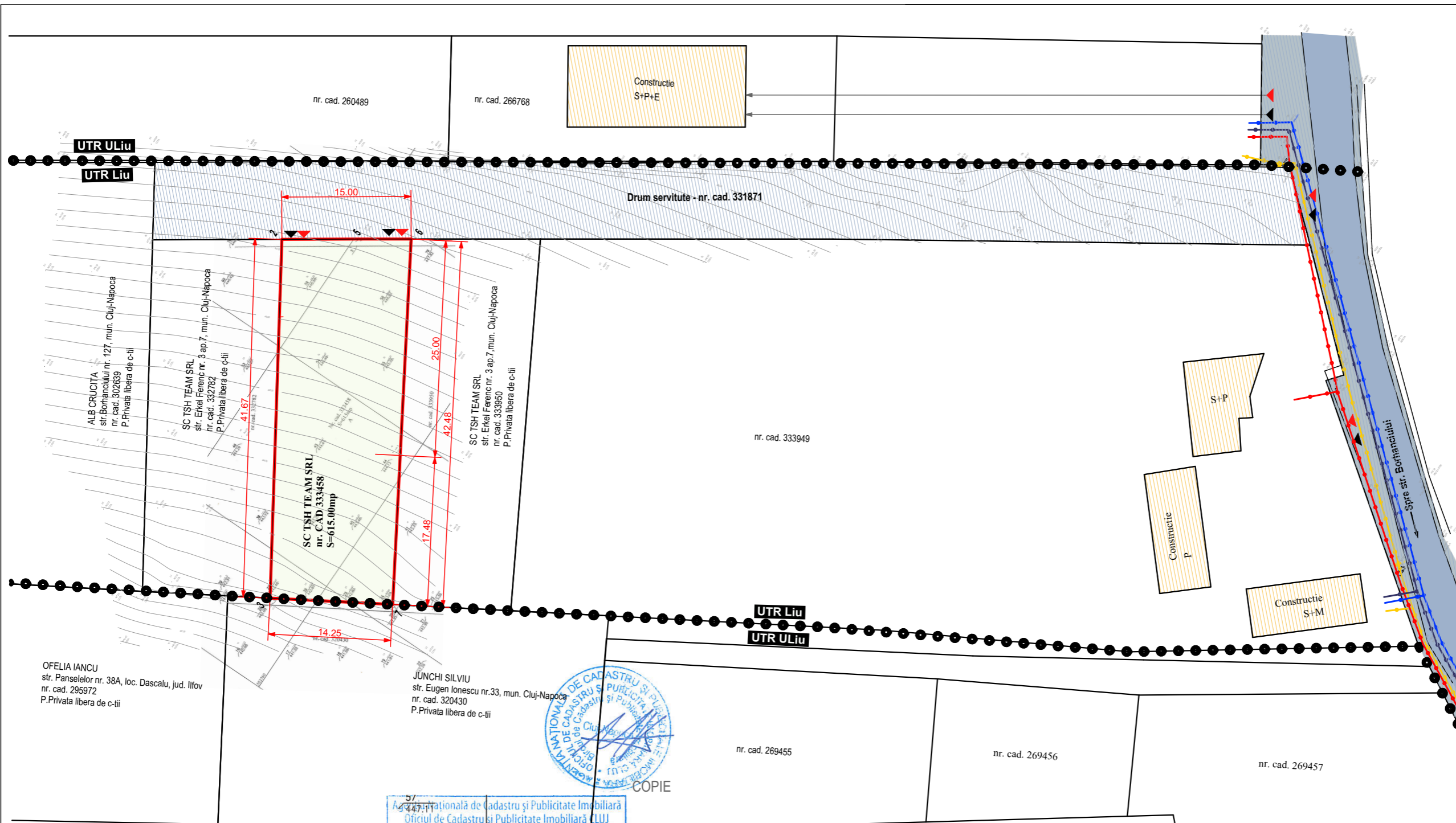

VERIFICATOR: _____ Cerinta: _____

PROIECTANT GENERAL: _____

CTBA
 CTB Arhitectura SRL
 Cluj-Napoca, str. Arinilor, nr.11
 tel: +40743033291
 Nr.reg: J12 / 163 / 18.01.2016
 CUI: 34528876

CALITATEA: _____ Semnatura: _____

SEF PROIECT: _____

Arh. Claudiu Tudose

COORDONATOR PROIECT: _____

Arh. Nicolae Stefanuti

PROIECTAT / DESEMAT: _____

Arh. Claudiu Tudose

DENUMIRE PROIECT: _____

ELABORARE P.U.D. CONSTRUIRE IMOBIL SEMICOLECTIV, IMPREJMUIRE, RACORDURI SI BRANSAMENTE LA UTILITATI

ADRESA AMPLASAMENT: _____

str. Borhanciului nr. 127 mun. Cluj Napoca jud. CLUJ

BENEFICIAR: _____

SC TSH TEAM SRL
 Str. Erkel Ferenc nr. 3 ap. 7 mun. Cluj Napoca jud. CLUJ

NR. PROIECT: 15.1/2019

DATA: 2019

FAZA: P.U.D.

DENUMIRE PLANSĂ: _____

PLAN SITUATIA EXISTENTA

COD: U.02
 SCARA: 1:500

CATEGORIA DE IMPORTANTA A CONSTRUCTIEI
 CLASA DE IMPORTANTA A CONSTRUCTIEI
 GRADUL DE REZISTENTA LA FOC

Acest document - desen si/sau informatii - este proprietatea firmei SC CTB Arhitectura SRL SRL si nu poate fi utilizat, transmis sau reprodus partial sau total fara autorizarea expresa si scrisa a proprietarului. Utilizarea sa se poate face doar in scopul pentru care a fost elaborat si este valabila numai cu semnatura si stampila, in original.

Receptionat
 Mihai Konradi
 Consilier Cadastru
 (prenumele și numele consilierului / inspectorului)

Prezentul document receptionat este valabil însoțit de procesul verbal de recepție nr. 2933/data 08.07.2019
 Sistem de proiectie Stereo 1970
 -Sistem de cote Marea Neagra 1975

BENEFICIARI:
 TSH TEAM SRL
 Adresa imobilului:
 intravilan mun. Cluj-Napoca, str. Borhanci, nr. 127, jud. Cluj
 Inscris in CF 333458 Cluj-Napoca, nr. cad. 333458, S=615mp
 Intocmit Ing. COLTAN DAN MIHAI
 aut. Seria RO-B-F, Nr. 0785/2010
 Data: 18. 06. 2019

Nr. Pct.	Coordonate pct.de contur		Lungimi laturi D(i,i+1)
	X [m]	Y [m]	
2	583786.515	397129.714	8.791
5	583779.263	397134.683	6.209
6	583774.126	397138.171	42.484
7	583752.069	397101.861	14.245
3	583764.258	397094.488	41.668

S(2)=615mp P=113.398m

- LEGENDA SITUATIA EXISTENTA**
- Limita zonei in studiu
 - Limita de proprietate
 - Constructii existente
 - Spatii verzi neamenajate
 - Circulatii auto (neasfaltat)
 - Servitute
 - Circulatii auto publice
 - Circulatii pietonale publice
 - Acces pietonal / Acces auto

- LEGENDA REELE EDILITARE**
- Retea electrica
 - Retea apa
 - Retea canal
 - Retea gaz

INDICI URBANISTICI
 Suprafata teren = 615.00 mp.
 Nr. C.F.: 333458
 UTR = Lip
 P.O.T. max admis = 35%
 C.U.T. max admis = 0.9
 A.C. existenta = 0 mp.
 A.D. existenta = 0 mp.
 P.O.T existent = 0.00%
 C.U.T. existent = 0.00
 Nr locuri de parcare 0
 Regim de inaltime existent = 0
 A.C. propusa = 175mp.
 A.D. propusa = 493 mp.
 P.O.T propus = 28.5%
 C.U.T. propus = 0.8
 Regim de inaltime propus = P+1E+ER
 Nr locuri de parcare 4

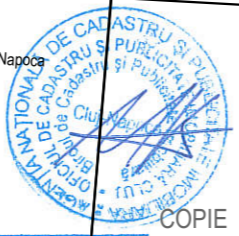

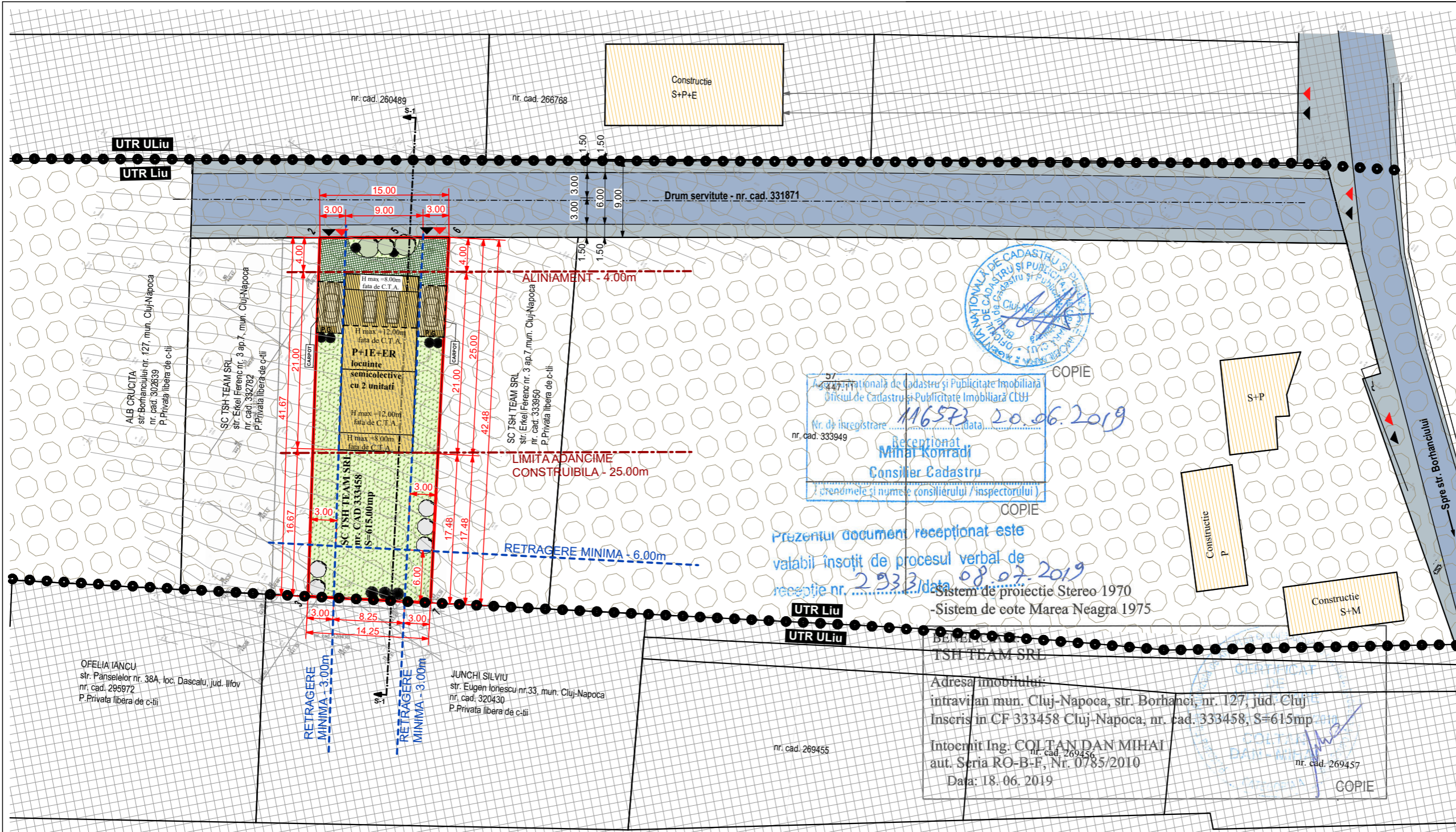

COPIE

AGENCIJA NAZIONALA DE CADASTRU SI PUBLICITATE IMOBILIARA
 Oficiul de Cadastru si Publicitate Imobiliara CLUJ
 Nr. de inregistrare 116573 data 20.06.2019
 nr. cad. 333949
 Receptionat
 Mihai Konradi
 Consilier Cadastru
 (prenumele si numele consilierului / inspectorului)

COPIE

Prezentul document receptionat este
 valabil insozit de procesul verbal de
 receptie nr. 2933/3 data 08.07.2019

Sistem de proiectie Stere0 1970
 -Sistem de cote Marea Neagra 1975

Adresa imobilului:
 intravilan mun. Cluj-Napoca, str. Borhanci, nr. 127, jud. Cluj
 Inscris in CF 333458 Cluj-Napoca, nr. cad. 333458, S=615mp
 Intocmit Ing. COLTAN DAN MIHAI
 nr. cad. 269456
 aut. Seria RO-B-F, Nr. 0785/2010
 Data: 18.06.2019

VERIFICATOR: Cerinta:

PROIECTANT GENERAL:

CTBA
 CTB Arhitectura SRL
 Cluj-Napoca, str. Arinilor, nr.11
 tel: +40743033291
 Nr.reg: J12/163/18.01.2016
 CUI: 34528876

CALITATEA: Semnatura:

SEF PROIECT:

Arh. Claudiu Tudose

COORDONATOR PROIECT:

Arh. Nicolae Stefanuti

PROIECTAT / DESENAT:

Arh. Claudiu Tudose

DENUMIRE PROIECT:

ELABORARE P.U.D. CONSTRUIRE IMOBIL SEMICOLECTIV, IMPREJMUIRE, RACORDURI SI BRANSAMENTE LA UTILITATI

ADRESA AMPLASAMENT:

str. Borhanciului nr. 127 mun. Cluj Napoca jud. CLUJ

BENEFICIAR:

SC TSH TEAM SRL
 Str. Erkel Ferenc nr. 3 ap. 7 mun. Cluj Napoca jud. CLUJ

NR. PROIECT: 15.1/2019

DATA: 2019

FAZA: P.U.D.

DENUMIRE PLANSA:

REGLEMENTARI URBANISTICE - ZONIFICARE

COD: U.03
 SCARA: 1:500

CATEGORIA DE IMPORTANTA A CONSTRUCTIEI

CLASA DE IMPORTANTA A CONSTRUCTIEI

GRADUL DE REZISTENTA LA FOC

Acest document - desen si/sau informatii - este proprietatea firmei SC CTB Arhitectura SRL SRL si nu poate fi utilizat, transmis sau reprodus partial sau total fara autorizarea expresa si scrisa a proprietarului. Utilizarea sa se poate face doar in scopul pentru care a fost elaborata si este valabila numai cu semnatura si stampila, in original.

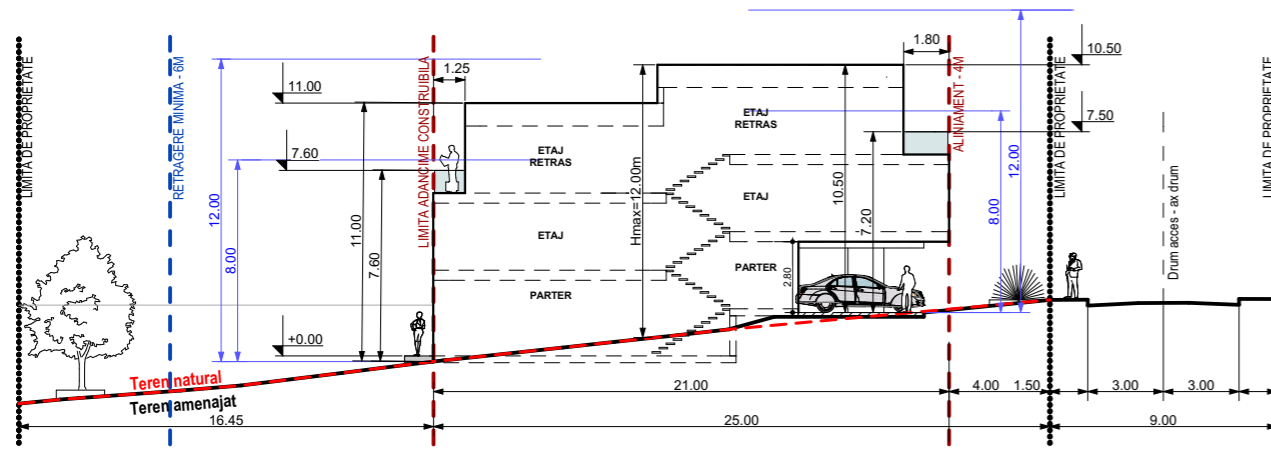

SECTIUNEA S1-S1
 SC. 1:300

LEGENDA ZONIFICARE

ULiu - Zona de urbanizare. Locuinte cu regim redus de inaltime dispuse pe un parcelar de tip urban

Liu - Zona cu functiune rezidentiala de densitate mica (predominant locuinte unifamiliale de diverse tipuri: izolate, cuplate, insiruite, covor - grupate tipologic in teritoriu)

Parcela cad.333458

Nr. Pct.	Coordonate pct.de contur	Lungimi latari D(i,i+1)	
	X [m]	Y [m]	
2	583786.515	397129.714	8.791
5	583779.263	397134.683	6.209
6	583774.126	397138.171	42.484
7	583752.069	397101.861	14.245
3	583764.258	397094.488	41.668

S(2)=615mp P=113.398m

Nr.	BILANT TERITORIAL	EXISTENT		PRORPUS	
		MP	%	MP	%
	SUPRAFATA TEREN	615	100	615	100
1	CONSTRUCTII	0	-	175	28.46
2	CARPORT	0	-	37	6.02
3	CIRCULATII	0	-	54	8.78
4	SPATII VERZI	0	-	349	56.75
	TEREN NEAMENAJAT	615	100.00	0	-

LEGENDA REGLEMENTARI

Limita UTR

Limita de proprietate studiata

Retrageri

Constructii existente

Constructii propuse

Spatii parcare acoperite

Servitute

Circulatii auto publice

Circulatii pietonale publice

Circulatii auto private

Acces pietonal / Acces auto

Spatii verzi amenajate

Punct gospodaresc

INDICI URBANISTICI

Suprafata teren = 615.00 mp.
 Nr. C.F.: 333458

UTR = Lip

P.O.T. max admis = 35%
 C.U.T. max admis = 0.9

A.C. existenta = 0 mp.
 A.D. existenta = 0 mp.
 P.O.T existent = 0.00%
 C.U.T. existent = 0.00
 Nr locuri de parcare 0
 Regim de inaltime existent = 0

A.C. propusa = 175mp.
 A.D. propusa = 493 mp.
 P.O.T propus = 28.5%
 C.U.T. propus = 0.8
 Regim de inaltime propus = P+1E+ER
 Nr locuri de parcare 4

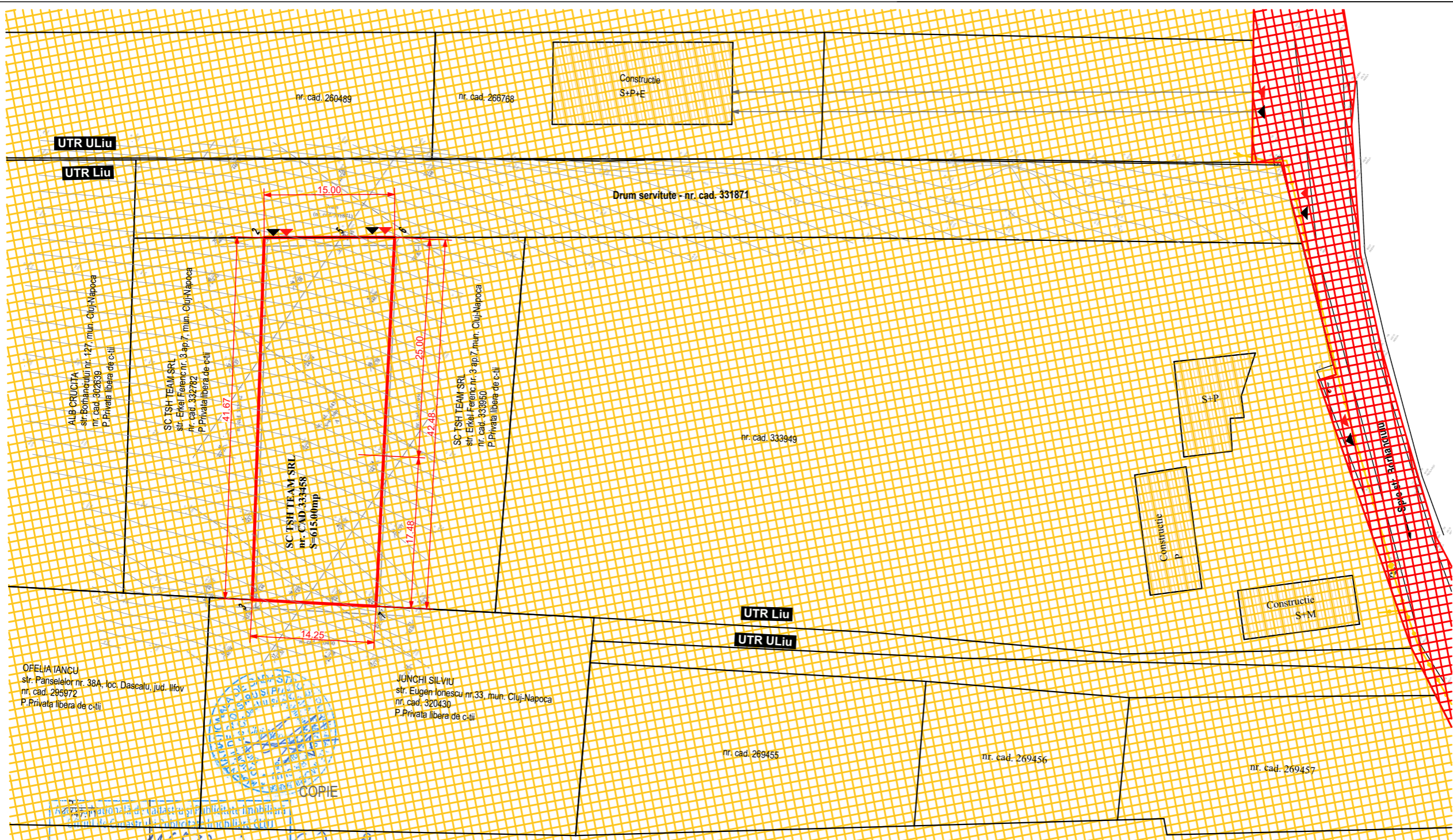

VERIFICATOR: _____ Cerinta: _____

PROIECTANT GENERAL: _____

CTBA
 CTB Arhitectura SRL
 Cluj-Napoca, str. Arinilor, nr.11
 tel: +40743033291
 Nr.reg: J12 / 163 / 18.01.2016
 CUI: 34528876

CALITATEA: _____ Semnatura: _____

SEF PROIECT: _____

Arh. Claudiu Tudose

COORDONATOR PROIECT: _____

Arh. Nicolae Stefanuti

PROIECTAT / DESENAT: _____

Arh. Claudiu Tudose

DENUMIRE PROIECT: _____

ELABORARE P.U.D. CONSTRUIRE IMOBIL SEMICOLECTIV, IMPREJMUIRE, RACORDURI SI BRANSAMENTE LA UTILITATI

ADRESA AMPLASAMENT: _____

str. Borhanciului nr. 127 mun. Cluj Napoca jud. CLUJ

BENEFICIAR: _____

SC TSH TEAM SRL
 Str.Erkel Ferenc nr. 3 ap. 7 mun. Cluj Napoca jud. CLUJ

NR.PROIECT: _____ 15.1/2019

DATA: _____ 2019

FAZA: _____ P.U.D.

DENUMIRE PLANSĂ: _____

PLAN PROPRIETATEA ASUPRA TERENURILOR SI CIRCULATIA ACESTORA COD: U.04 SCARA: 1:500

CATEGORIA DE IMPORTANTA A CONSTRUCTIEI _____

CLASA DE IMPORTANTA A CONSTRUCTIEI _____

GRADUL DE REZISTENTA LA FOC _____

Acest document - desen si/sau informati - este proprietatea firmei SC CTB Arhitectura SRL si nu poate fi utilizat, transmis sau reproduc partial sau total fara autorizarea expresa si scrisa a proprietarului. Utilizarea sa se poate face doar in scopul pentru care a fost elaborat si este valabil numai cu semnatura si stampila, in original.

Nr. de inregistrare: 116573 data: 20.06.2019
 Receptionat
 Mihai Konradi
 Consilier Cadastru
 (prenumele și numele consilierului / inspectorului)

COPIE

Prezentul document recepționat este valabil însoțit de procesul verbal de recepție nr. 2933/ data 08.07.2019
 Sistem de proiectie Stereo 1970
 -Sistem de cote Marea Neagra 1975

BENEFICIARI:
 TSH TEAM SRL
 Adresa imobilului:
 intravilan mun. Cluj-Napoca, str. Borhanci, nr. 127, jud. Cluj
 Inscris in CF 333458 Cluj-Napoca, nr. cad. 333458, S=615mp
 Intocmit Ing. COLTAN DAN MIHAI
 aut. Seria RO-B-F, Nr. 0785/2010
 Data: 18. 06. 2019

CERTIFICAT DE INREGISTRARE
 COLTAN DAN - MIHAI
 CATEGORIA

COPIE

LEGENDA REȚELE EDILITARE

- Domeniu public
- Domeniu privat

Parcela cad.333458

Nr. Pct.	Coordonate pct.de contur		Lungimi laturi D(i,i+1)
	X [m]	Y [m]	
2	583786.515	397129.714	8.791
5	583779.263	397134.683	6.209
6	583774.126	397138.171	42.484
7	583752.069	397101.861	14.245
3	583764.258	397094.488	41.668

S(2)=615mp P=113.398m

INDICI URBANISTICI

Suprafata teren = 615.00 mp.
 Nr. C.F.: 333458

UTR = Lip

P.O.T. max admis = 35%
 C.U.T. max admis = 0.9

A.C. existenta = 0 mp.
 A.D. existenta = 0 mp.
 P.O.T existent = 0.00%
 C.U.T. existent = 0.00
 Nr locuri de parcare 0
 Regim de inaltime existent = 0

A.C. propusa = 175mp.
 A.D. propusa = 493 mp.
 P.O.T propus = 28.5%
 C.U.T. propus = 0.8
 Regim de inaltime propus = P+1E+ER
 Nr locuri de parcare 4

Nr.	BILANT TERITORIAL	EXISTENT		PRORPUS	
		MP	%	MP	%
	SUPRAFATA TEREN	615	100	615	100
1	CONSTRUCTII	0	-	175	28.46
2	CARPORT	0	-	37	6.02
3	CIRCULATII	0	-	54	8.78
4	SPATII VERZI	0	-	349	56.75
5	TEREN NEAMENAJAT	615	100.00	0	-

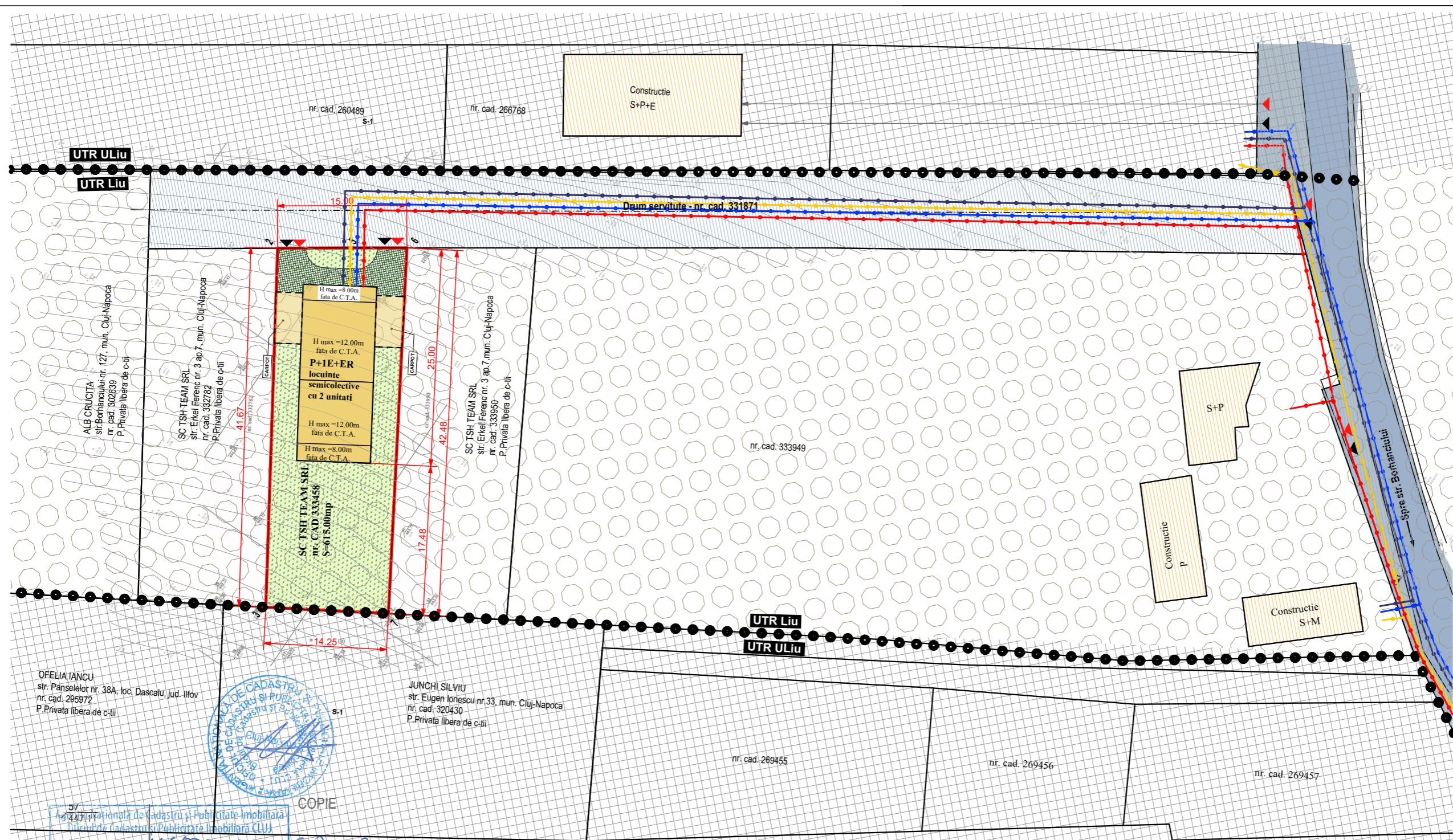

VERIFICATOR: _____ Cerinta: _____

PROIECTANT GENERAL: _____

CTBA
 C T B Arhitectura SRL
 Cluj-Napoca, str. Arinilor, nr.11
 tel: +40743033291
 Nr.reg: J12/163/18.01.2016
 CUI: 34528876

CALITATEA: _____ Semnatura: _____

SEF PROIECT: _____

Arh. Claudiu Tudose

COORDONATOR PROIECT: _____

Arh. Nicolae Stefanuti

PROIECTAT / DESENAT: _____

Arh. Claudiu Tudose

DENUMIRE PROIECT: _____

ELABORARE P.U.D. CONSTRUIRE IMOBIL SEMICOLECTIV, IMPREJMUIRE, RACORDURI SI BRANSAMENTE LA UTILITATI

ADRESA AMPLASAMENT: _____

str. Borhanciului nr. 127 mun. Cluj Napoca jud. CLUJ

BENEFICIAR: _____

SC TSH TEAM SRL
 Str. Erkel Ferenc nr. 3 ap. 7 mun. Cluj Napoca jud. CLUJ

NR. PROIECT: 15.1/2019

DATA: 2019

FAZA: P.U.D.

DENUMIRE PLANSĂ: _____

PLAN REGLEMENTARI ECHIPARE EDILITARA

COD: U.05
 SCARA: 1:500

CATEGORIA DE IMPORTANTA A CONSTRUCTIEI

CLASA DE IMPORTANTA A CONSTRUCTIEI

GRADUL DE REZISTENTA LA FOC

Acest document - desen si/sau informatii - este proprietatea firmei SC CTB Arhitectura SRL si nu poate fi utilizat, transmis sau reprodus partial sau total fara autorizarea expresa si scrisa a proprietarului. Utilizarea sa se poate face doar in scopul pentru care a fost elaborat si este valabila numai cu semnatura si stampila, in original.

COPIE
 Nr. de inregistrare: 116573 data: 20.06.2019
 Receptionat
 Mihai Konradi
 Consilier Cadastru
 (prenumele și numele consilierului / inspectorului)

Prezentul document receptionat este
 valabil insoțit de procesul verbal de
 recepție nr. 2933/ data 08.07.2019

Sistem de proiectie Stereo 1970
 -Sistem de cote Marea Neagra 1975

BENEFICIARI:
 TSH TEAM SRL
 Adresa imobilului:
 intravilan mun. Cluj-Napoca, str. Borhanciului nr. 127, jud. Cluj
 Inscris in CF 333458 Cluj-Napoca, nr. cad. 333458, S=615mp
 Intocmit Ing. COLTAN DAN MIHAI
 aut. Seria RO-B-F, Nr. 0785/2010
 Data: 18. 06. 2019

CERTIFICAT DE INSCRIERE
 COLTAN DAN MIHAI
 CATEGORIA

Nr. Pct.	Coordonate pct.de contur		Lungimi laturi D(i,i+1)
	X [m]	Y [m]	
2	583786.515	397129.714	8.791
5	583779.263	397134.683	6.209
6	583774.126	397138.171	42.484
7	583752.069	397101.861	14.245
3	583764.258	397094.488	41.668

S(2)=615mp P=113.398m

- LEGENDA REGLEMENTARI**
- Limita zonei in studiu
 - Limita de proprietate
 - Retrageri
 - Constructii existente
 - Constructii propuse
 - Circulatii auto (neasfaltat)

- LEGENDA REELE EDILITARE**
- Retea electrica
 - Retea apa
 - Retea canal
 - Retea gaz

INDICI URBANISTICI
 Suprafata teren = 615.00 mp.
 Nr. C.F.: 333458

UTR = Lip

P.O.T. max admis = 35%
 C.U.T. max admis = 0.9
 A.C. existenta = 0 mp.
 A.D. existenta = 0 mp.
 P.O.T. existent = 0.00%
 C.U.T. existent = 0.00
 Nr locuri de parcare 0
 Regim de inaltime existent = 0

A.C. propusa = 175mp.
 A.D. propusa = 493 mp.
 P.O.T. propus = 28.5%
 C.U.T. propus = 0.8
 Regim de inaltime propus = P+1E+ER
 Nr locuri de parcare 4

Nr.	BILANT TERITORIAL	EXISTENT		PRORPUS	
		MP	%	MP	%
	SUPRAFATA TEREN	615	100	615	100
1	CONSTRUCTII	0	-	175	28.46
2	CARPORT	0	-	37	6.02
3	CIRCULATII	0	-	54	8.78
4	SPATII VERZI	0	-	349	56.75
5	TEREN NEAMENAJAT	615	100.00	0	-

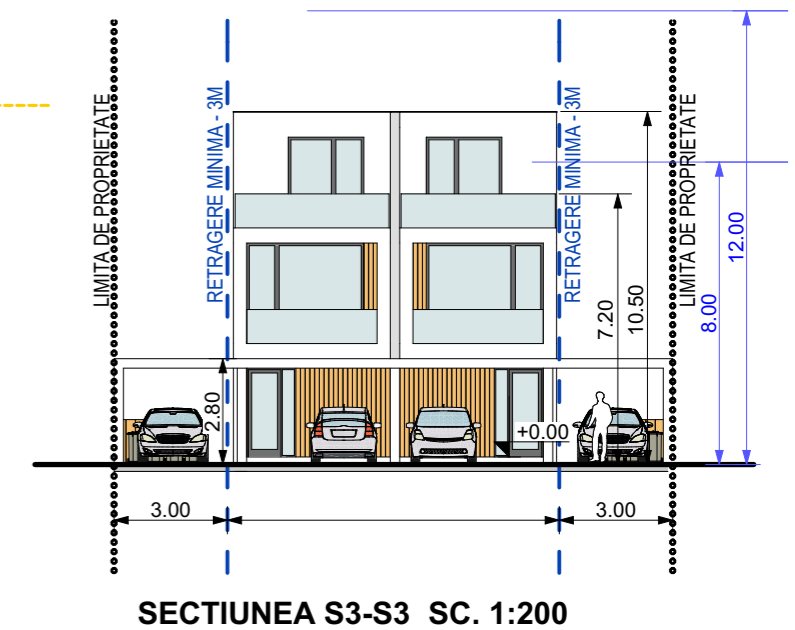
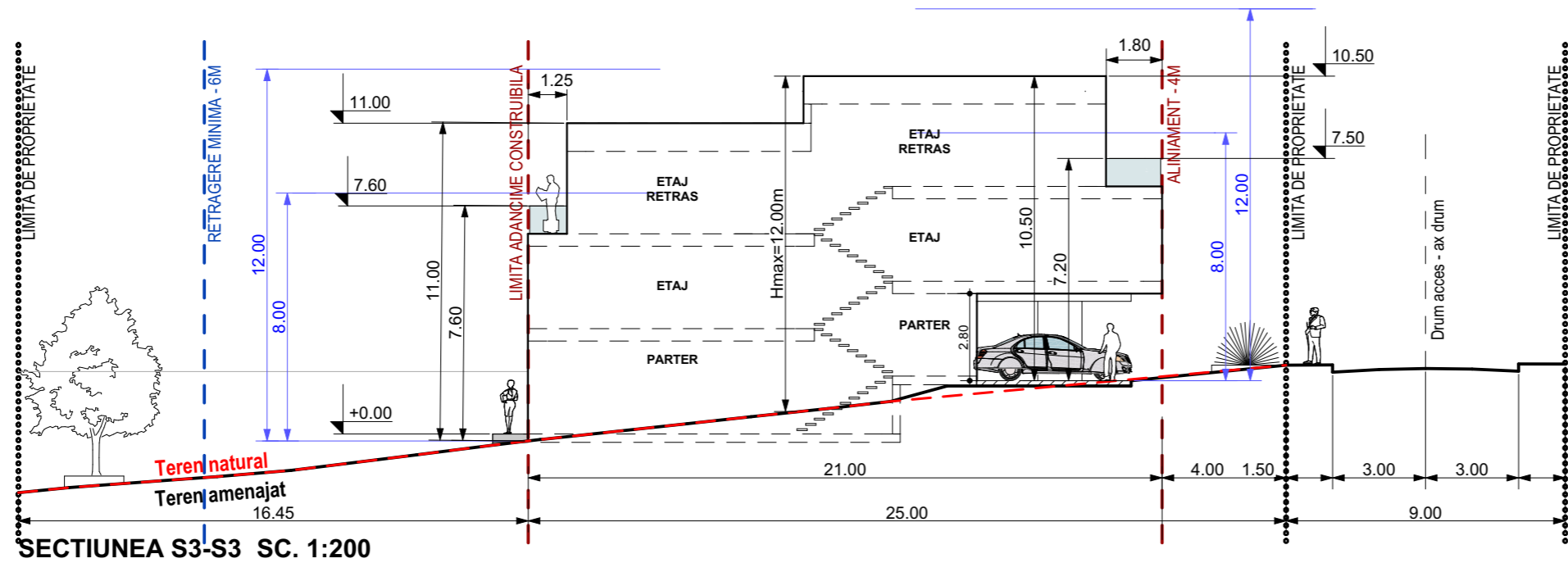

SECTIONEA S3-S3 SC. 1:200

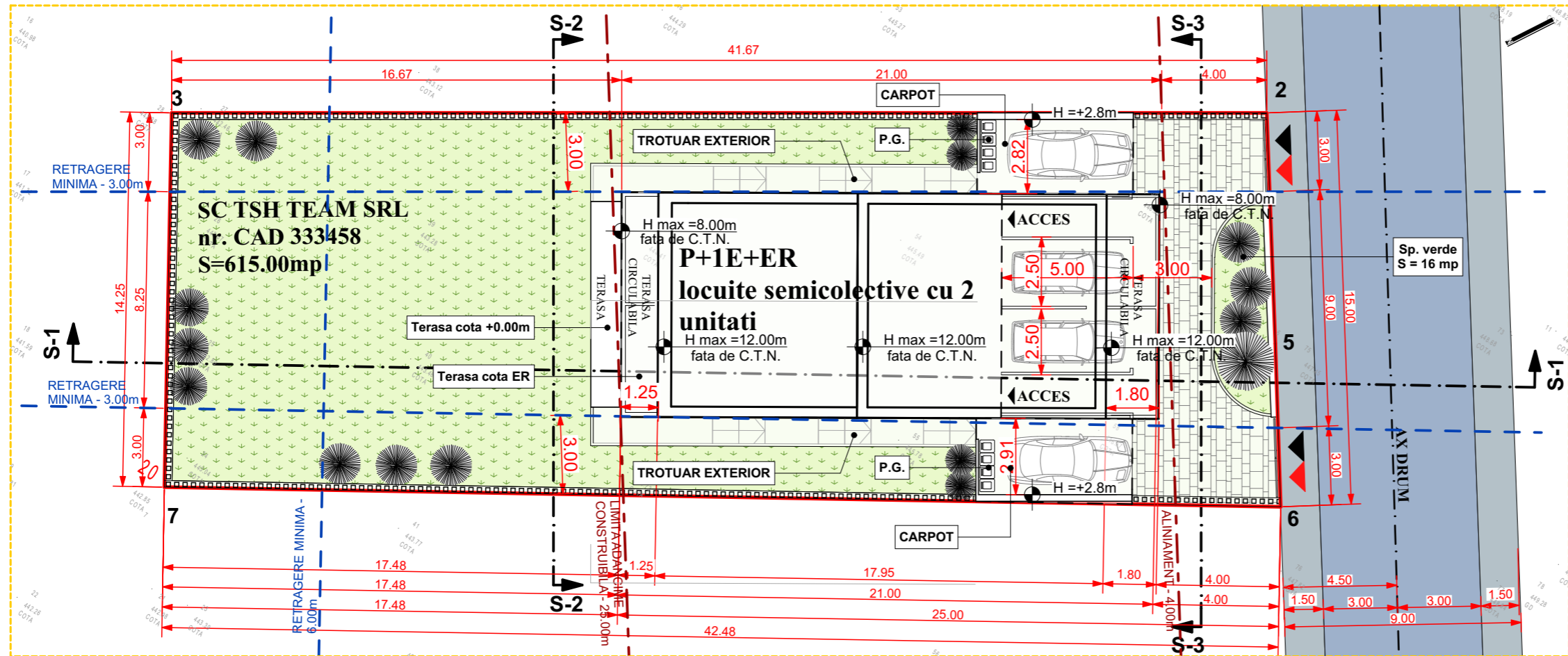

PLAN SC. 1:200

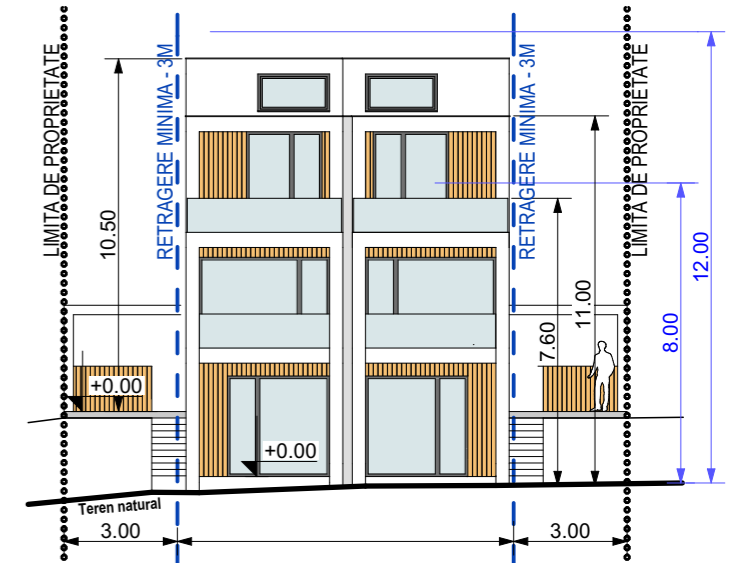

SECTIONEA S2-S2 SC. 1:200

LEGENDA REGLEMENTARI

	Limita zonei in studiu		Trotuar de garda
	Limita de proprietate		Circulatii auto publice
	Retrageri		Circulatii pietonale publice
	Contur parter propus		Acces pietonal / Acces auto
	Contur etaj propus		Spatii verzi amenajate
	Contur etaj retras		Punct gospodaresc
	Pavaj - dale prefabricate		

VERIFICATOR: Cerinta

PROIECTANT GENERAL:

CTBA
 C T B A r h i t e c t u r a S R L
 Cluj-Napoca, str. Avramilor, nr.11
 tel: +40743033291
 Nr.reg: J12/163/18.01.2016
 CUI: 34528876

CALITATEA: Semnatura:

SEF PROIECT: Arh. Claudiu Tudose

COORDONATOR PROIECT: Arh. Nicolae Stefanuti

PROIECTAT / DESENAT: Arh. Claudiu Tudose

DENUMIRE PROIECT:
ELABORARE P.U.D. CONSTRUIRE IMOBIL SEMICOLECTIV, IMPREJMUIRE, RACORDURI SI BRANSAMENTE LA UTILITATI

ADRESA AMPLASAMENT: str. Borhancului nr. 127 mun. Cluj Napoca jud. CLUJ

BENEFICIAR: SC TSH TEAM SRL

NR. PROIECT: 15/12019

DATA: 2019

FAZA: P.U.D.

DENUMIRE PLANSĂ:

PLAN SITUATIA PROPUSA - MOBILARE URBANA

COD: U.06

SCARA: 1:200

CATEGORIA DE IMPORTANTA A CONSTRUCTIEI

CLASA DE IMPORTANTA A CONSTRUCTIEI

GRADUL DE REZISTENTA LA FOC

Arhitect - desen si/sau informatii - este proprietatea firmei SC CTB Arhitectura SRL si nu poate fi utilizat, transmis sau reproducut partial sau total fara autorizarea expresa si scrisa a proprietarului. In caz de utilizare a acestor informatii fara acordul nostru, vom fi raspunzatori in fata legii.



VERIFICATOR: _____ Cerinta: _____

PROIECTANT GENERAL: _____

CTBA

C T B Arhitectura SRL
Cluj-Napoca, str.Arinilor, nr.11
tel: +40743033291
Nr.reg: J12 / 163 / 18.01.2016
CUI: 34528876

CALITATEA: _____ Semnatura: _____

SEF PROIECT: _____

Arh. Claudiu Tudose

COORDONATOR PROIECT: _____

Arh.Nicolae Stefanuti

PROIECTAT / DESENAT: _____

Arh. Claudiu Tudose

DENUMIRE PROIECT: _____

ELABORARE P.U.D. CONSTRUIRE IMOBIL SEMICOLECTIV,IMPREJMUIRE, RACORDURI SI BRANSAMENTE LA UTILITATI

ADRESA AMPLASAMENT: _____

str. Borhancului nr. 127 mun. Cluj Napoca jud. CLUJ

BENEFICIAR: _____

SC TSH TEAM SRL

Str.Erkel Ferenc nr. 3 ap. 7 mun. Cluj Napoca jud. CLUJ

NR.PROIECT: _____ 15.1/2019

DATA: _____ 2019

FAZA: _____ P.U.D.

DENUMIRE PLANSA: _____

VOLUMETRIE

COD: U.07

SCARA: _____

CATEGORIA DE IMPORTANTA A CONSTRUCȚIEI _____

CLASA DE IMPORTANTA A CONSTRUCȚIEI _____

GRADUL DE REZISTENTA LA FOC _____

Acest document - desen si/sau informatii - este proprietatea firmei SC CTB Arhitectura SRL SRL si nu poate fi utilizat, transmis sau reprodus partial sau total fara autorizarea expresa si scrisa a proprietarului. Utilizarea sa se poate face doar in scopul pentru care a fost elaborat si este valabila numai cu semnatura si stampila, in original.

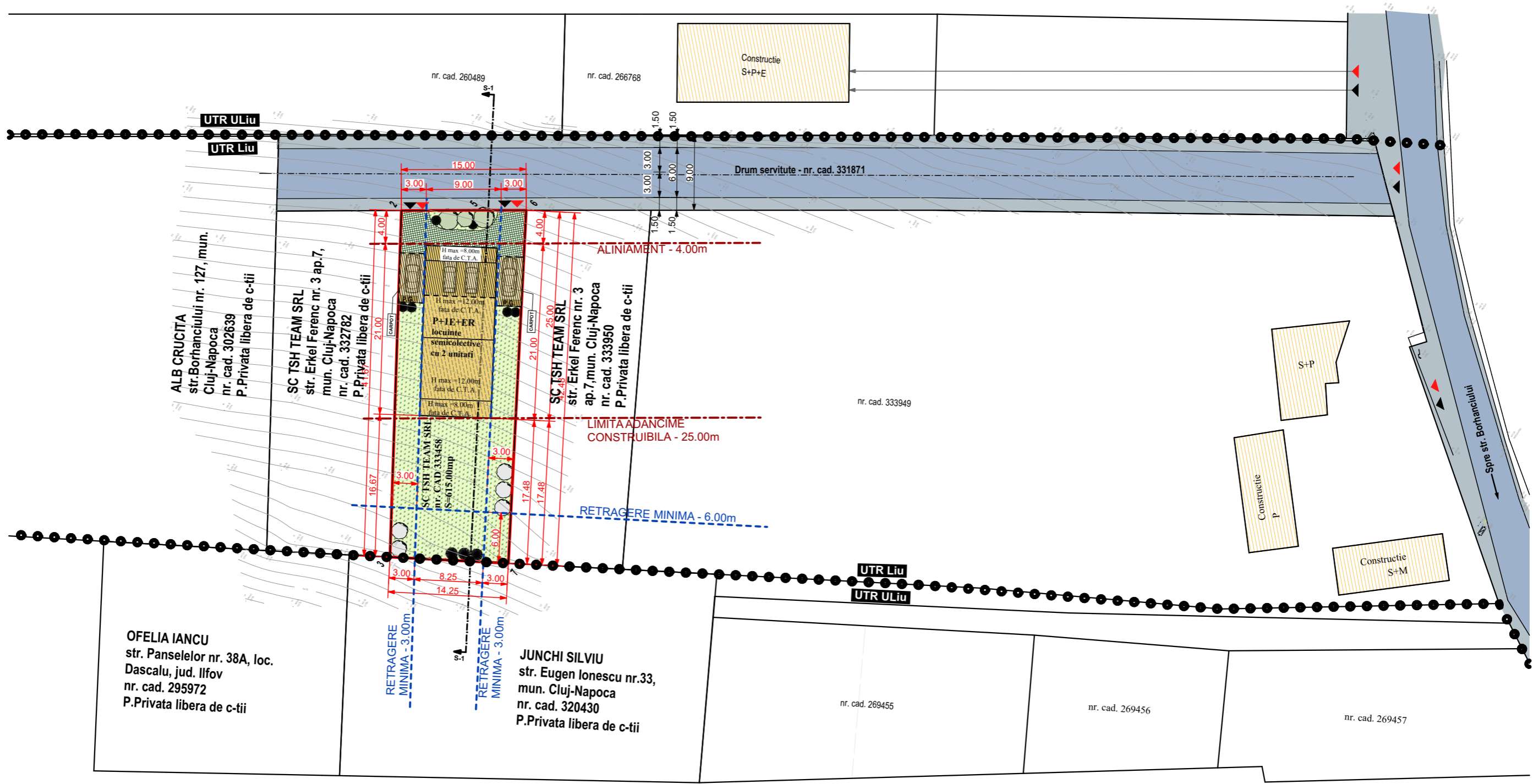

VERIFICATOR: Cerinta:

PROIECTANT GENERAL:

CTBA
C T B A r h i t e c t u r a S R L
Cluj-Napoca, str.Avinilor, nr.11
te l: +4 0 7 4 3 0 3 3 2 9 1
Nr.reg: J12/163 / 18.01.2016
CUI: 3 4 5 2 8 8 7 6

CALITATEA: Semnatura:

SEF PROIECT: Arh. Claudiu Tudose

COORDONATOR PROIECT: Arh.Nicolae Stefanuti

PROIECTAT / DESENAT: Arh. Claudiu Tudose

DENUMIRE PROIECT:

ELABORARE P.U.D. CONSTRUIRE IMOBIL SEMICOLECTIV, IMPREJMUIRE, RACORDURI SI BRANSAMENTE LA UTILITATI

ADRESA AMPLASAMENT:

str. Borhancului nr. 127 mun. Cluj Napoca jud. CLUJ

BENEFICIAR:

SC TSH TEAM SRL
Str.Erkel Ferenc nr. 3 ap. 7 mun. Cluj
Napoca jud. CLUJ

NR.PROIECT: 15-1/2019

DATA: 2019

FAZA: P.U.D.

DENUMIRE PLANSA:

INFORMAREA POPULATIEI

COD: U.08

SCARA: 1:500

CATEGORIA DE IMPORTANTA A CONSTRUCȚIEI

CLASA DE IMPORTANTA A CONSTRUCȚIEI

GRADUL DE REZISTENTA LA FOC

Acest document - desen si/sau informatii - este proprietatea firmei SC CTB A r h i t e c t u r a S R L si nu poate fi utilizat, transmis sau reprodus partial sau total fara autorizarea expresa si scrisa a proiectantului. In caz de neacordare sau de neacordare in scris pentru care a fost eliberat si este valabil numai cu semnatura si stampila in original.



Acet document - desen situat informativ - este proprietatea firmei SC TBA Arhitectura SRL si nu poate fi utilizat, transmis sau reproduc partial sau total fara autorizarea expresa si scrisa a proprietarului. Utilizarea sa se poate face doar in scopul pentru care a fost elaborat si este valabil numai cu semnatura si stampila in original.

GRADUL DE REZISTENTA LA FOC

CLASA DE IMPORTANTA A CONSTRUCTIEI

CATEGORIA DE IMPORTANTA A CONSTRUCTIEI

U08.
COD: DRUM
SCARA: 1:200

DRUM TOPO 13499

DENUMIRE PLANSĂ:

FAZA: P.U.D.

DATA: 2019

NR.PROIECT: 15/1/2019

SC TSH TEAM SRL
Str. Erkel Ferenc nr. 3 ap. 7 mun. Cluj Napoca jud. Cluj

BENEFICIAR:

str. Botnariului nr. 127 mun. Cluj Napoca jud. Cluj

ADRESA AMPLASAMENT:

ELABORARE P.U.D. CONSTRUIRE

DENUMIRE PROIECT:

IMOBIL SEMICOLECTIV, IMPREJMUIRE, RACORDURI SI BRANSAMENTE LA UTILITATI

Arh. Claudiu Tudose

PROIECTAT / DESENAT:

Arh. Nicolae Stefanuti

COORDONATOR PROIECT:

Arh. Claudiu Tudose

SEF PROIECT:

CALITATEA: Semnatura:

CUI: 34528876
Nr.reg: J12 / 163 / 18.01.2016
Tel: +40743033291
Cluj-Napoca, str.Artilor, nr.11
C T B Arhitectura SRL

CTBA

PROIECTANT GENERAL:

VERIFICATOR: Centia:

