

VERIFICATOR: _____ Cerinta: _____

PROIECTANT GENERAL: _____

CTBA
 CTB Arhitectura SRL
 Cluj-Napoca, str. Arinilor, nr.11
 tel: +40743033291
 Nr.reg: J12/163/18.01.2016
 CUI: 34528876

CALITATEA: _____ Semnatura: _____

SEF PROIECT: _____

Arh. Claudiu Tudose

COORDONATOR PROIECT: _____

Arh. Nicolae Stefanuti

PROIECTAT / DESENAT: _____

Arh. Claudiu Tudose

DENUMIRE PROIECT: _____

ELABORARE P.U.D. CONSTRUIRE IMOBIL SEMICOLECTIV, IMPREJMUIRE, RACORDURI SI BRANSAMENTE LA UTILITATI

ADRESA AMPLASAMENT: _____
 str. Borhanciului nr. 127 mun. Cluj Napoca jud. CLUJ

BENEFICIAR: _____

SC TSH TEAM SRL
 Str.Erkel Ferenc nr. 3 ap. 7 mun. Cluj Napoca jud. CLUJ

NR.PROIECT: _____ 15.2/2019

DATA: _____ 2019

FAZA: _____ P.U.D.

DENUMIRE PLANSĂ: _____

PLAN INCADRARE IN TERITORIU- INCADRARE IN P.U.G.

COD: U.01
 SCARA: 1:5000

CATEGORIA DE IMPORTANTA A CONSTRUCTIEI _____

CLASA DE IMPORTANTA A CONSTRUCTIEI _____

GRADUL DE REZISTENTA LA FOC _____

Acest document - desen sau informatii - este proprietatea firmei SC CTB Arhitectura SRL si nu poate fi utilizat, transmis sau reprodus partial sau total fara autorizarea expresa si scrisa a proprietarului. Utilizarea sa se poate face doar in scopul pentru care a fost elaborat si este valabila numai cu semnatura si stampila, in original.

Intocmit,
 Ing. Coltan Dan Mihai
 Seria RD-B-F-Nr. 015/2010
COLTAN DAN - MIHAI

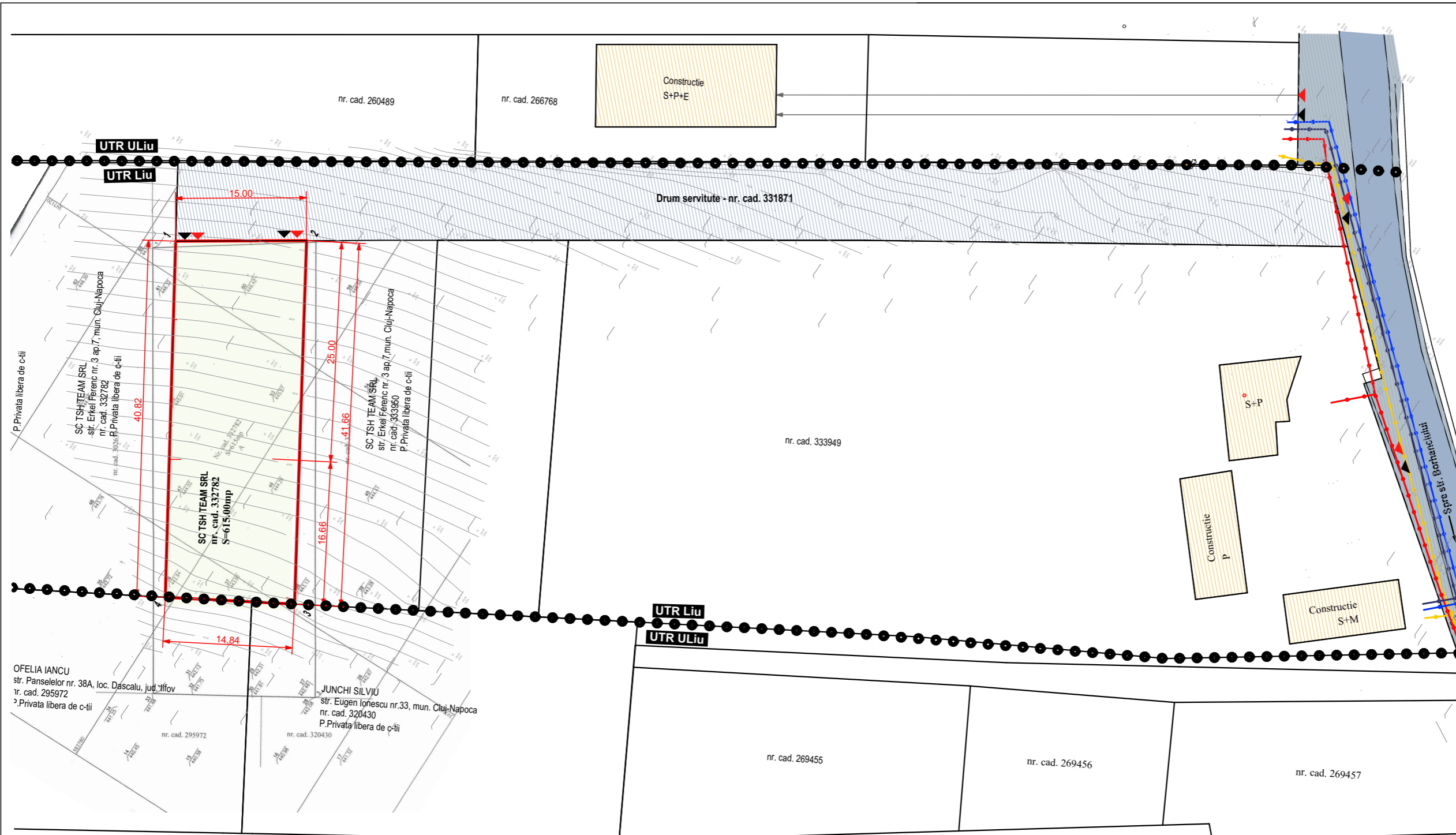

VERIFICATOR: _____ Cerinta: _____

PROIECTANT GENERAL:



CTB Arhitectura SRL
Cluj-Napoca, str. Arinilor, nr.11
tel: +40743033291
Nr.reg: J12/163/18.01.2016
CUI: 34528876

CALITATEA: _____ Semnatura: _____

SEF PROIECT: _____

Arh. Claudiu Tudose

COORDONATOR PROIECT: _____

Arh. Nicolae Stefanuti

PROIECTAT / DESENAT: _____

Arh. Claudiu Tudose

DENUMIRE PROIECT: _____

ELABORARE P.U.D. CONSTRUIRE IMOBIL SEMICOLECTIV, IMPREJMUIRE, RACORDURI SI BRANSAMENTE LA UTILITATI

ADRESA AMPLASAMENT: _____

str. Borhanciului nr. 127 mun. Cluj Napoca jud. CLUJ

BENEFICIAR: _____

SC TSH TEAM SRL
Str. Erkel Ferenc nr. 3 ap. 7 mun. Cluj Napoca jud. CLUJ

NR. PROIECT: 15.2/2019

DATA: 2019

FAZA: P.U.D.

DENUMIRE PLANSĂ: _____

PLAN SITUATIA EXISTENTA

COD: U.02

SCARA: 1:500

CATEGORIA DE IMPORTANTA A CONSTRUCTIEI

CLASA DE IMPORTANTA A CONSTRUCTIEI

GRADUL DE REZISTENTA LA FOC

Acest document - desen si/sau informatii - este proprietatea firmei SC CTB Arhitectura SRL SRL si nu poate fi utilizat, transmis sau reprodus partial sau total fara autorizarea expresa si scrisa a proprietarului. Utilizarea sa se poate face doar in scopul pentru care a fost elaborat si este valabila numai cu semnatura si stampila, in original.

Agencia Nacionala de Cadastru și Publicitate Imobiliara
Oficiul de Cadastru și Publicitate Imobiliara CLUJ
Nr. de inregistrare: 116530 data: 20.06.2019
Receptionat
MOLNAR
consilier cadastru
(prenumele și numele consilierului / inspectorului)

COPIE

Prezentul document receptionat este valabil insoțit de procesul verbal de recepție nr. 3005 / data 10.07.2019



-Sistem de proiectie Stereo 1970
-Sistem de cote Marea Neagra 1975

BENEFICIARI:
TSH TEAM SRL
Adresa imobilului:
intravilan mun. Cluj-Napoca, str. Borhanci, nr. 127, jud. Cluj
Inscris in CF 332782 Cluj-Napoca, nr. cad. 332782, S=615mp
Intocmit Ing. COLTAN DAN MIHAI
aut. Seria RO-B-F, Nr. 0785/2010
Data: 18. 06. 2019

Parcela cad.333458

Nr. Pct.	Coordonate pct.de contur		Lungimi latari D(i,i+1)
	X [m]	Y [m]	
2	583786.515	397129.714	8.791
5	583779.263	397134.683	6.209
6	583774.126	397138.171	42.484
7	583752.069	397101.861	14.245
3	583764.258	397094.488	41.668

S(2)=615mp P=113.398m

LEGENDA SITUATIA EXISTENTA

- Limita zonei in studiu
- Limita de proprietate
- Constructii existente
- Spatii verzi neamenajate
- Circulatii auto (neasfaltat)
- Servitute
- Circulatii auto publice
- Circulatii pietonale publice
- Acces pietonal / Acces auto

LEGENDA REELE EDILTARE

- Retea electrica
- Retea apa
- Retea canal
- Retea gaz

INDICI URBANISTICI

Suprafata teren = 615.00 mp.
Nr. C.F.: 333782

UTR = Lip

P.O.T. max admis = 35%
C.U.T. max admis = 0.9

A.C. existenta = 0 mp.
A.D. existenta = 0 mp.
P.O.T existent = 0.00%
C.U.T. existent = 0.00
Nr locuri de parcare 0
Regim de inaltime existent = 0

A.C. propusa = 175mp.
A.D. propusa = 493 mp.
P.O.T propus = 28.5%
C.U.T. propus = 0.8
Regim de inaltime propus = P+1E+ER
Nr locuri de parcare 4



COPIE

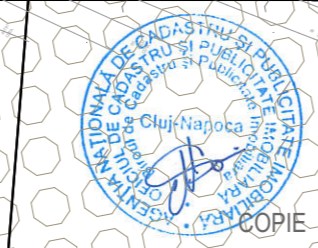
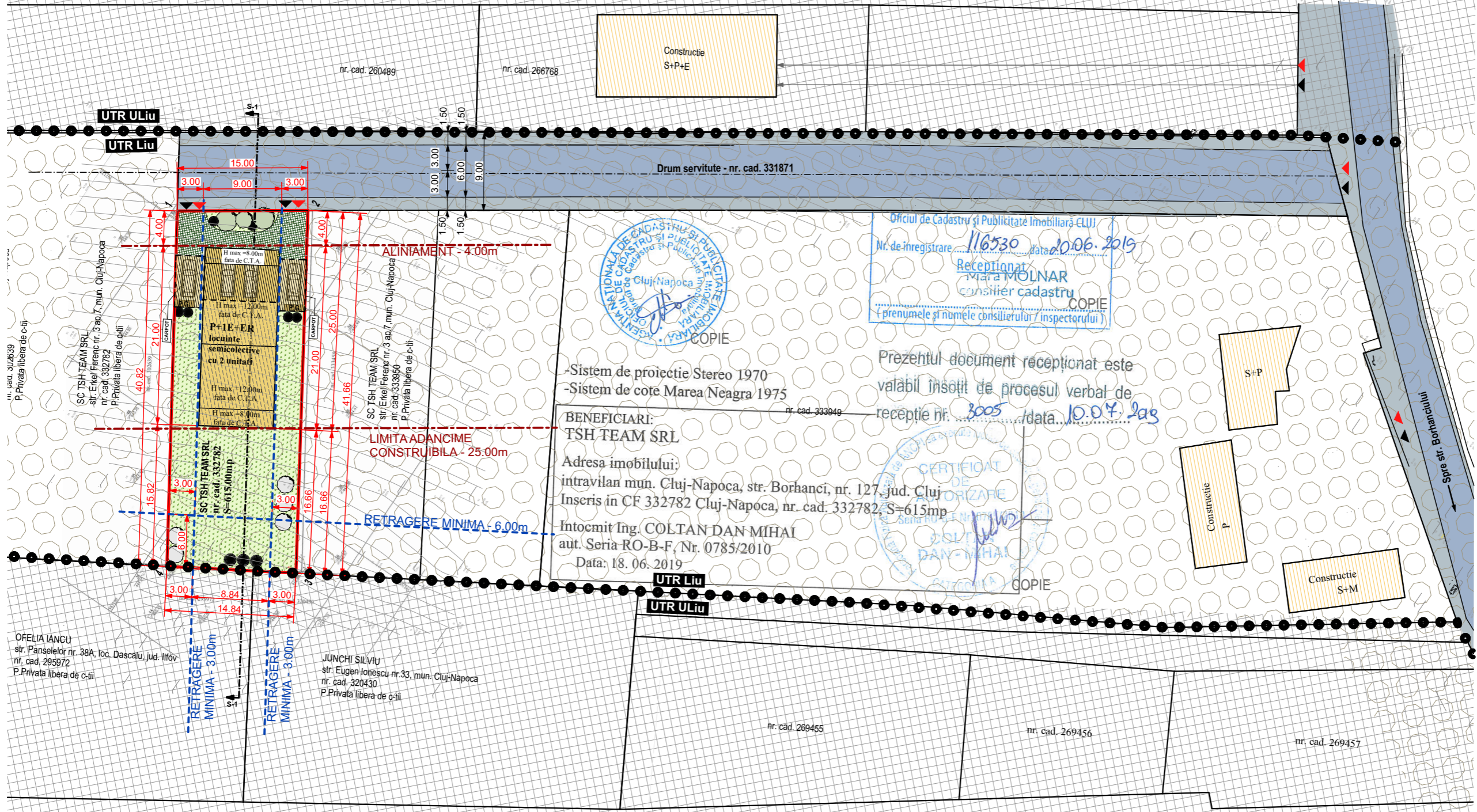

Oficiul de Cadastru și Publicitate Imobiliară CLUJ
 Nr. de înregistrare 116530 data 20.06.2019
 Recepționat în fața MOLNAR
 consilier cadastru
 (prenumele și numele consilierului / inspectorului)
 COPIE

Prezentul document recepționat este
 valabil însoțit de procesul verbal de
 recepție nr. 3005 / data 10.07.2019

BENEFICIARI:
 TSH TEAM SRL
 Adresa imobilului:
 intravilan mun. Cluj-Napoca, str. Borhanci, nr. 127, jud. Cluj
 Inscris în CF 332782 Cluj-Napoca, nr. cad. 332782, S=615mp
 Intocmit Ing. COLTAN DAN MIHAI
 aut. Seria RO-B-F, Nr. 0785/2010
 Data: 18.06.2019

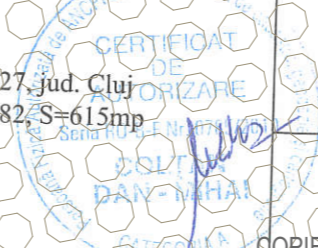

SECTIUNEA S1-S1
SC. 1:300

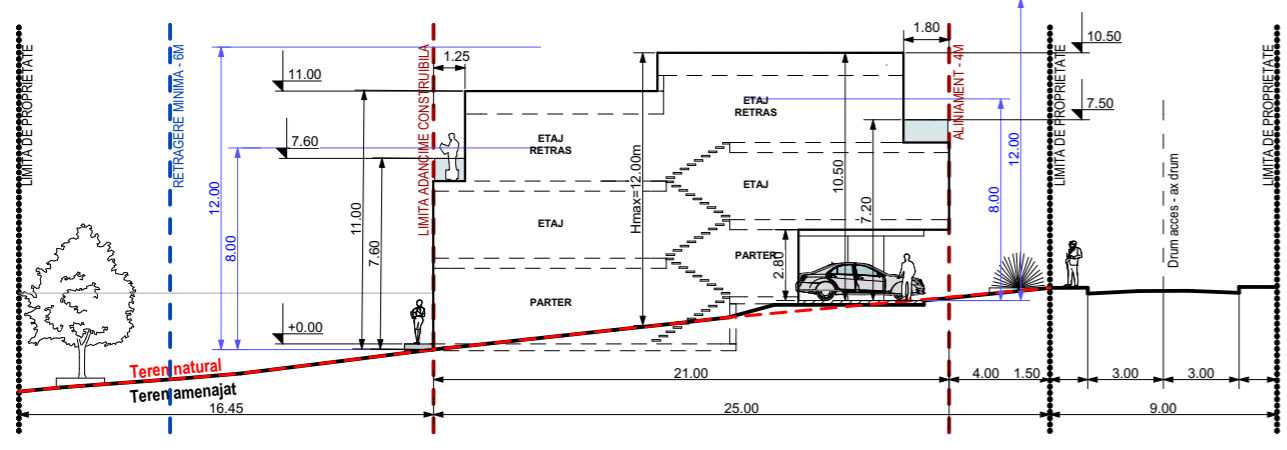

LEGENDA ZONIFICARE

- ULiu - Zona de urbanizare. Locuinte cu regim redus de inaltime dispuse pe un parcalar de tip urban
- Liu - Zona cu functiune rezidentiala de densitate mica (predominant locuinte unifamiliale de diverse tipuri: izolate, cuplate, insiruite, covor - grupate tipologic in teritoriu)

Parcela cad.332782

Nr. Pct.	Coordonate pct.de contur		Lungimi laturi D(i,i+1)
	X [m]	Y [m]	
1	583798.889	397121.236	15.000
2	583786.515	397129.714	41.668
3	583764.258	397094.488	14.836
4	583776.952	397086.809	40.822

S(1)=615mp P=112.326m

Nr.	BILANT TERITORIAL	EXISTENT		PRORPUS	
		MP	%	MP	%
	SUPRAFATA TEREN	615	100	615	100
1	CONSTRUCTII	0	-	175	28.46
2	CARPORT	0	-	38	6.18
3	CIRCULATII	0	-	53	8.62
4	SPATII VERZI	0	-	351	57.07
5	TEREN NEAMENAJAT	615	100.00	0	-

LEGENDA REGLEMENTARI

- Limita UTR
- Limita de proprietate studiata
- Retrageri
- Constructii existente
- Constructii propuse
- Spatii parcare acoperite
- Servitute
- Circulatii auto publice
- Circulatii pietonale publice
- Circulatii auto private
- Acces pietonal / Acces auto
- Spatii verzi amenajate
- Punct gospodaresc

INDICI URBANISTICI

Suprafata teren = 615.00 mp.
 Nr. C.F.: 333782

UTR = Lip

P.O.T. max admis = 35%
 C.U.T. max admis = 0.9

A.C. existenta = 0 mp.
 A.D. existenta = 0 mp.
 P.O.T existent = 0.00%
 C.U.T. existent = 0.00
 Nr locuri de parcare 0
 Regim de inaltime existent = 0

A.C. propusa = 175mp.
 A.D. propusa = 493 mp.
 P.O.T propus = 28.5%
 C.U.T. propus = 0.8
 Regim de inaltime propus = P+1E+ER
 Nr locuri de parcare 4

VERIFICATOR: _____ Cerinta: _____

PROIECTANT GENERAL: _____

CTBA
 CTB Arhitectura SRL
 Cluj-Napoca, str. Arinilor, nr.11
 tel: +40743033291
 Nr.reg: J12/163/18.01.2016
 CUI: 34528876

CALITATEA: _____ Semnatura: _____

SEF PROIECT: _____

Arh. Claudiu Tudose

COORDONATOR PROIECT: _____

Arh. Nicolae Stefanuti

PROIECTAT / DESENAT: _____

Arh. Claudiu Tudose

DENUMIRE PROIECT: _____

ELABORARE P.U.D. CONSTRUIRE IMOBIL SEMICOLECTIV, IMPREJMUIRE, RACORDURI SI BRANSAMENTE LA UTILITATI

ADRESA AMPLASAMENT: _____
 str. Borhanciului nr. 127 mun. Cluj Napoca jud. CLUJ

BENEFICIAR: _____
 SC TSH TEAM SRL
 Str. Erkel Ferenc nr. 3 ap. 7 mun. Cluj Napoca jud. CLUJ

NR. PROIECT: _____ 15.2/2019

DATA: _____ 2019

FAZA: _____ P.U.D.

DENUMIRE PLANSĂ: _____

REGLEMENTARI URBANISTICE - ZONIFICARE

COD: U.03
 SCARA: 1:500

CATEGORIA DE IMPORTANTA A CONSTRUCTIEI
 CLASA DE IMPORTANTA A CONSTRUCTIEI
 GRADUL DE REZISTENTA LA FOC

Acest document - desen si/sau informatii - este proprietatea firmei SC CTB Arhitectura SRL si nu poate fi utilizat, transmis sau reproduc partial sau total fara autorizarea expresa si scrisa a proprietarului. Utilizarea sa se poate face doar in scopul pentru care a fost elaborat si este valabil numai cu semnatura si stampila, in original.

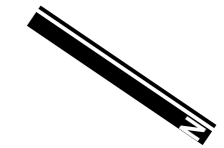
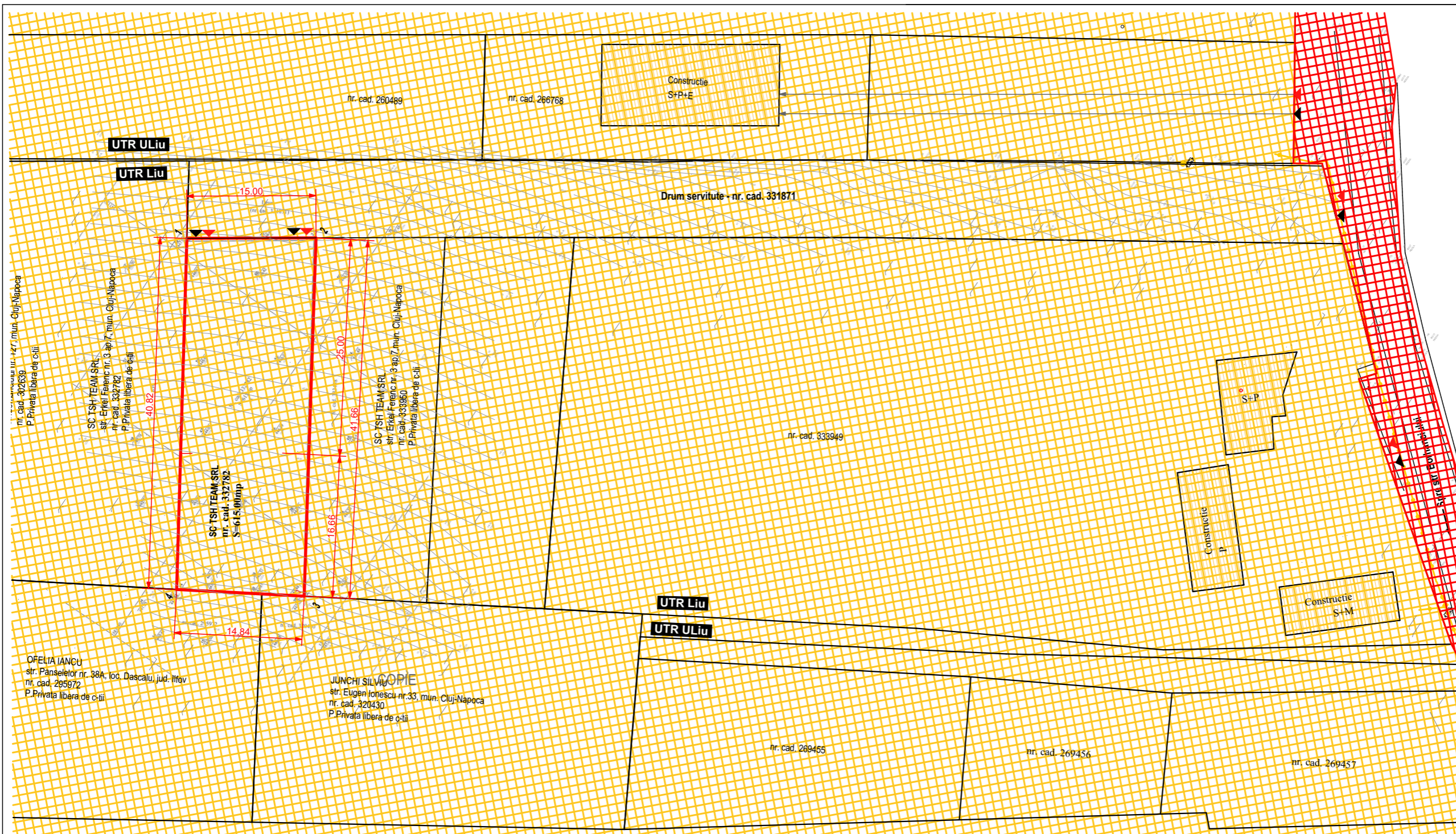

VERIFICATOR: _____ Cerinta: _____

PROIECTANT GENERAL: **CTBA**
 CTB Arhitectura SRL
 Cluj-Napoca, str. Arinilor, nr.11
 tel: +40743033291
 Nr.reg: J12/163/18.01.2016
 CUI: 34528876

CALITATEA: _____ Semnatura: _____
 SEF PROIECT: _____
 Arh. Claudiu Tudose
 COORDONATOR PROIECT: _____
 Arh. Nicolae Stefanuti
 PROIECTAT / DESENAT: _____
 Arh. Claudiu Tudose

DENUMIRE PROIECT: _____
ELABORARE P.U.D. CONSTRUIRE IMOBIL SEMICOLECTIV, IMPREJMUIRE, RACORDURI SI BRANSAMENTE LA UTILITATI

ADRESA AMPLASAMENT: _____
 str. Borhancului nr. 127 mun. Cluj Napoca jud. CLUJ

BENEFICIAR: _____
 SC TSH TEAM SRL
 Str. Erkel Ferenc nr. 3 ap. 7 mun. Cluj Napoca jud. CLUJ

NR. PROIECT: _____ 15.2/2019

DATA: _____ 2019
 FAZA: _____ P.U.D.

DENUMIRE PLANSĂ: _____
PLAN PROPRIETATEA ASUPRA TERENURILOR SI CIRCULATIA ACESTORA COD: U.04
 SCARA: 1:500

CATEGORIA DE IMPORTANTA A CONSTRUCTIEI
 CLASA DE IMPORTANTA A CONSTRUCTIEI
 GRADUL DE REZISTENTA LA FOC
Acest document - desen si/sau informatii - este proprietatea firmei SC CTB Arhitectura SRL SRL si nu poate fi utilizat, transmis sau reprodus partial sau total fara autorizarea expresa si scrisa a proprietarului. Utilizarea sa se poate face doar in scopul pentru care a fost elaborat si este valabila numai cu semnatura si stampila, in original.

LEGENDA REȚELE EDILITARE

- Domeniu public
- Domeniu privat

INDICI URBANISTICI
 Suprafata teren = 615.00 mp.
 Nr. C.F.: 333782

UTR = Lip

P.O.T. max admis = 35%
 C.U.T. max admis = 0.9
 A.C. existenta = 0 mp.
 A.D. existenta = 0 mp.
 P.O.T. existent = 0.00%
 C.U.T. existent = 0.00
 Nr locuri de parcare 0
 Regim de inaltime existent = 0

A.C. propusa = 175mp.
 A.D. propusa = 493 mp.
 P.O.T. propus = 28.5%
 C.U.T. propus = 0.8
 Regim de inaltime propus = P+1E+ER
 Nr locuri de parcare 4

Parcela cad.332782

Nr. Pct.	Coordonate pct.de contur		Lungimi laturi D(i,i+1)
	X [m]	Y [m]	
1	583798.889	397121.236	15.000
2	583786.515	397129.714	41.668
3	583764.258	397094.488	14.836
4	583776.952	397086.809	40.822

S(1)=615mp P=112.326m

Nr.	BILANT TERITORIAL	EXISTENT		PRORPUS	
		MP	%	MP	%
	SUPRAFATA TEREN	615	100	615	100
1	CONSTRUCTII	0	-	175	28.46
2	CARPORT	0	-	37	6.02
3	CIRCULATII	0	-	54	8.78
4	SPATII VERZI	0	-	349	56.75
5	TEREN NEAMENAJAT	615	100.00	0	-



-Sistem de proiectie Stereo 1970
 -Sistem de cote Marea Neagra 1975

BENEFICIARI:
 TSH TEAM SRL
 Adresa imobilului:
 intravilan mun. Cluj-Napoca, str. Borhanci, nr. 127, jud. Cluj
 Inscris in CF 332782 Cluj-Napoca, nr. cad. 332782-S=615mp
 Intocmit Ing. COLTAN DAN MIHAI
 aut. Seria RO-B-F, Nr. 0785/2010
 Data: 18. 06. 2019



COPIE

Agentia Nationala de Cadastru si Publicitate Imobiliara
 Oficiul de Cadastru si Publicitate Imobiliara CLUJ
 Nr. de inregistrare 116530 data 20.06.2019
 Receptionat
 Maria MOLNAR
 consilier cadastru
 (prenumele si numele consilierului / inspectorului)

Prezentul document receptionat este
 valabil insotit de procesul verbal de
 receptie nr. 3005 data 10.07.2019
 COPIE

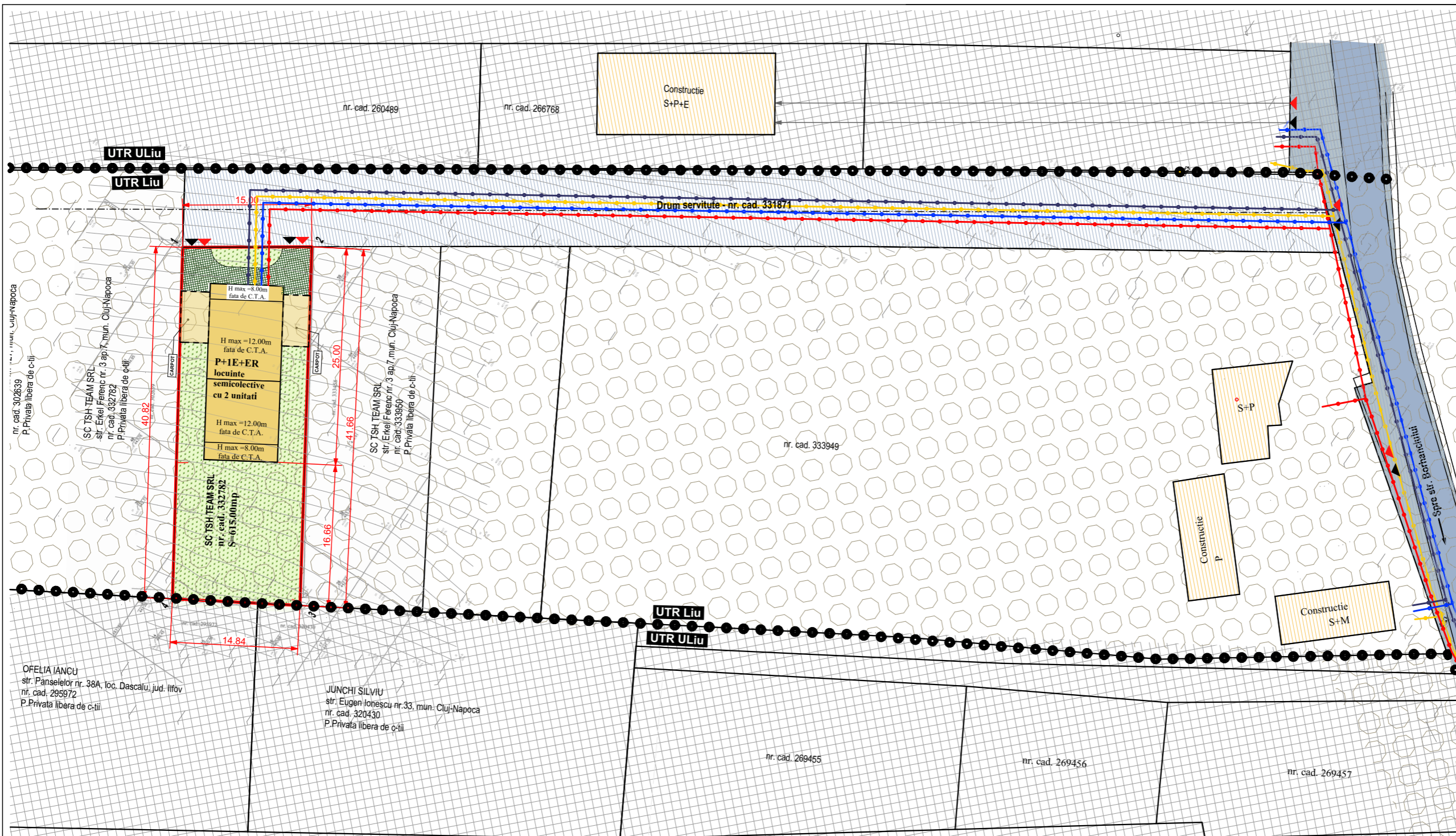

VERIFICATOR: _____ Cerinta: _____

PROIECTANT GENERAL: _____

CTBA

CTB Arhitectura SRL
Cluj-Napoca, str. Arinilor, nr.11
tel: +40743033291
Nr.reg: J12/163/18.01.2016
CUI: 34528876

CALITATEA: _____ Semnatura: _____

SEF PROIECT: _____

Arh. Claudiu Tudose

COORDONATOR PROIECT: _____

Arh. Nicolae Stefanuti

PROIECTAT / DESENAT: _____

Arh. Claudiu Tudose

DENUMIRE PROIECT: _____

ELABORARE P.U.D. CONSTRUIRE IMOBIL SEMICOLECTIV, IMPREJMUIRE, RACORDURI SI BRANSAMENTE LA UTILITATI

ADRESA AMPLASAMENT: _____

str. Borhanciului nr. 127 mun. Cluj Napoca jud. CLUJ

BENEFICIAR: _____

SC TSH TEAM SRL
Str. Erkel Ferenc nr. 3 ap. 7 mun. Cluj Napoca jud. CLUJ

NR. PROIECT: _____ 15.2/2019

DATA: _____ 2019

FAZA: _____ P.U.D.

DENUMIRE PLANSA: _____

PLAN REGLEMENTARI ECHIPARE EDILITARA

COD: U.05

SCARA: 1:500

CATEGORIA DE IMPORTANTA A CONSTRUCTIEI

CLASA DE IMPORTANTA A CONSTRUCTIEI

GRADUL DE REZISTENTA LA FOC

Acest document - desen si/sau informatii - este proprietatea firmei SC CTB Arhitectura SRL SRL si nu poate fi utilizat, transmis sau reprodus partial sau total fara autorizarea expresa si scrisa a proprietarului. Utilizarea sa se poate face doar in scopul pentru care a fost elaborat si este valabila numai cu semnatura si stampila, in original.

Agentia Nationala de Cadastru si Publicitate Imobiliara
Oficiul de Cadastru si Publicitate Imobiliara CLUJ
Nr. de inregistrare 116530 data 20.06.2019
Receptionat
Mara MOLNAR
consilier cadastru
(prenumele si numele consilierului / inspectorului)



-Sistem de proiectie Stereo 1970
-Sistem de cote Marea Neagra 1975

BENEFICIARI:
TSH TEAM SRL

Adresa imobilului:
intravilan mun. Cluj-Napoca, str. Borhanci, nr. 127, Jud. Cluj
Inscris in CF 332782 Cluj-Napoca, nr. cad. 332782, S=615mp

Intocmit Ing. COLTAN DAN MIHAI
aut. Seria RO-B-F, Nr. 0785/2010
Data: 18. 06. 2019

Parcela cad.332782			
Nr. Pct.	Coordonate pct.de contur		Lungimi laturi D(i,j+1)
	X [m]	Y [m]	
1	583798.889	397121.236	15.000
2	583786.515	397129.714	41.668
3	583764.258	397094.488	14.836
4	583776.952	397086.809	40.822
S(1)=615mp P=112.326m			

LEGENDA REGLEMENTARI

- Limita zonei in studiu
- Limita de proprietate
- Retrageri
- Constructii existente
- Constructii propuse
- Circulatii auto (neasfaltat)

LEGENDA RELE EDILITARE

- Retea electrica
- Retea apa
- Retea canal
- Retea gaz

INDICI URBANISTICI

Suprafata teren = 615.00 mp.
Nr. C.F.: 333782

UTR = Lip

P.O.T. max admis = 35%
C.U.T. max admis = 0.9

A.C. existenta = 0 mp.
A.D. existenta = 0 mp.
P.O.T. existent = 0.00%
C.U.T. existent = 0.00
Nr locuri de parcare 0
Regim de inaltime existent = 0

A.C. propusa = 175mp.
A.D. propusa = 493 mp.
P.O.T. propus = 28.5%
C.U.T. propus = 0.8
Regim de inaltime propus = P+1E+ER
Nr locuri de parcare 4

Nr.	BILANT TERITORIAL	EXISTENT		PRORPUS	
		MP	%	MP	%
	SUPRAFATA TEREN	615	100	615	100
1	CONSTRUCTII	0	-	175	28.46
2	CARPORT	0	-	37	6.02
3	CIRCULATII	0	-	54	8.78
4	SPATII VERZI	0	-	349	56.75
5	TEREN NEAMENAJAT	615	100.00	0	-



COPIE

Prezentul document receptionat este valabil insozit de procesul verbal de receptie nr. 3005 / data 10.07.2019

COPIE

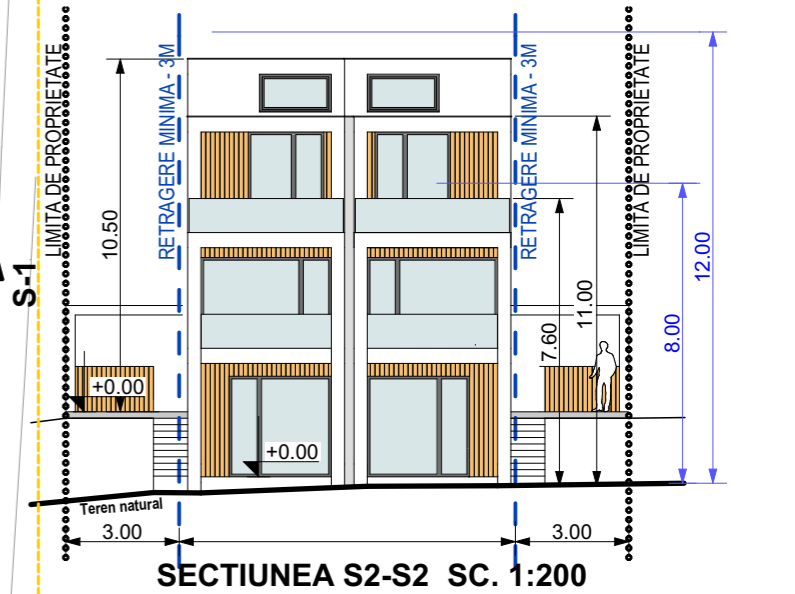
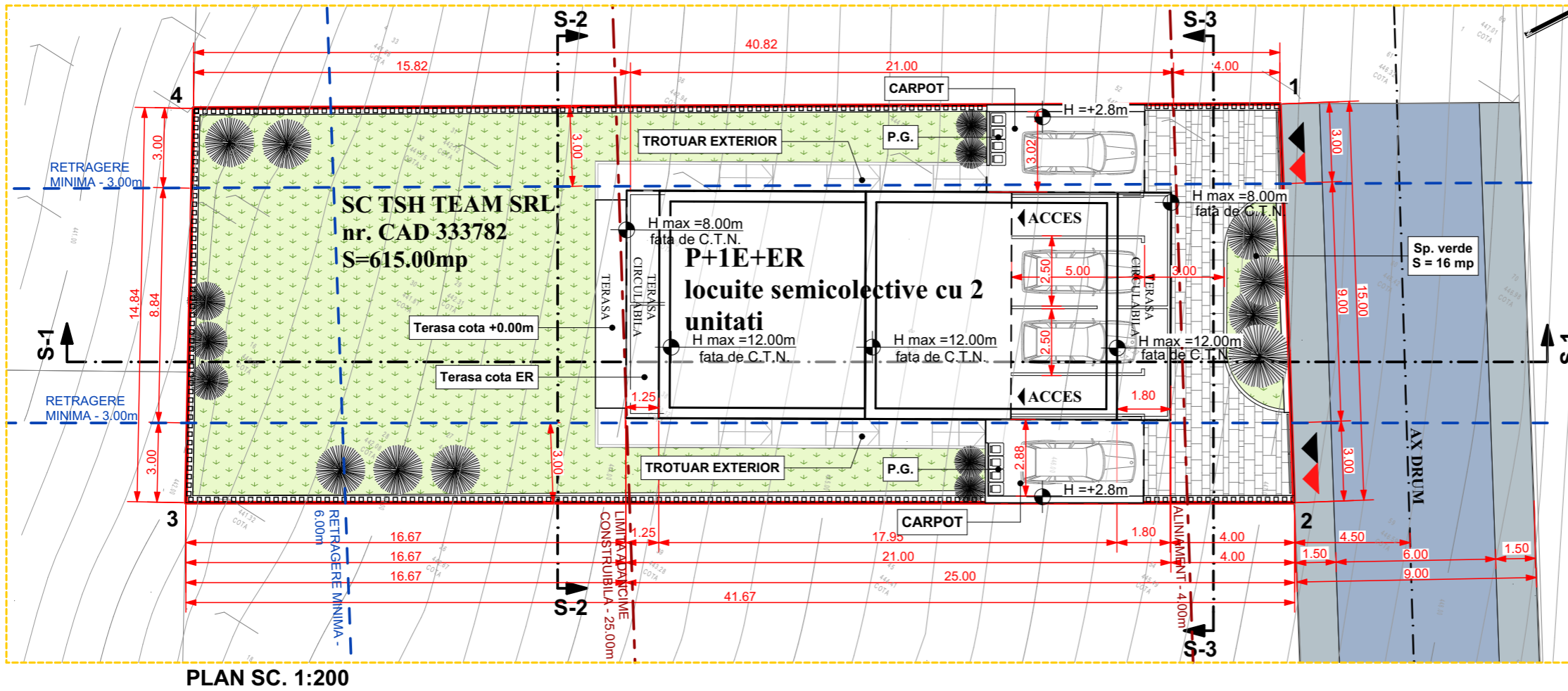
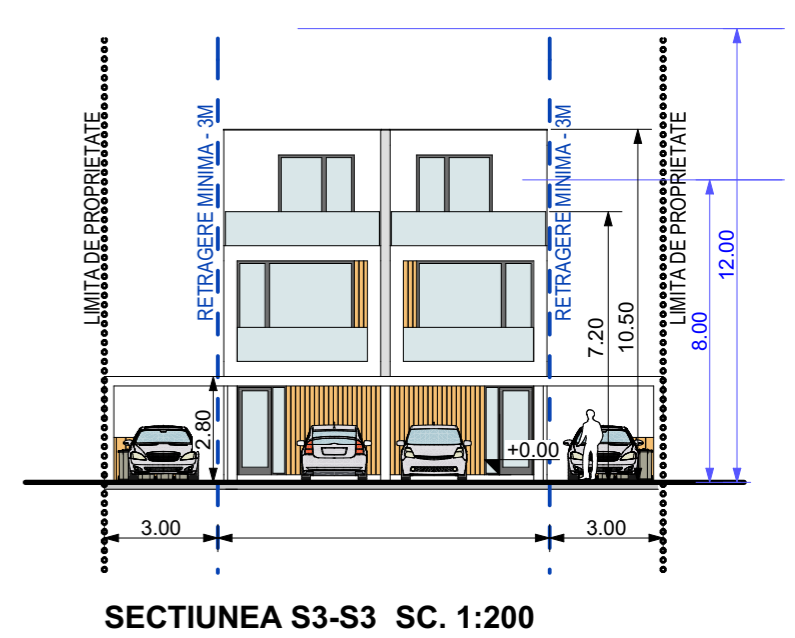
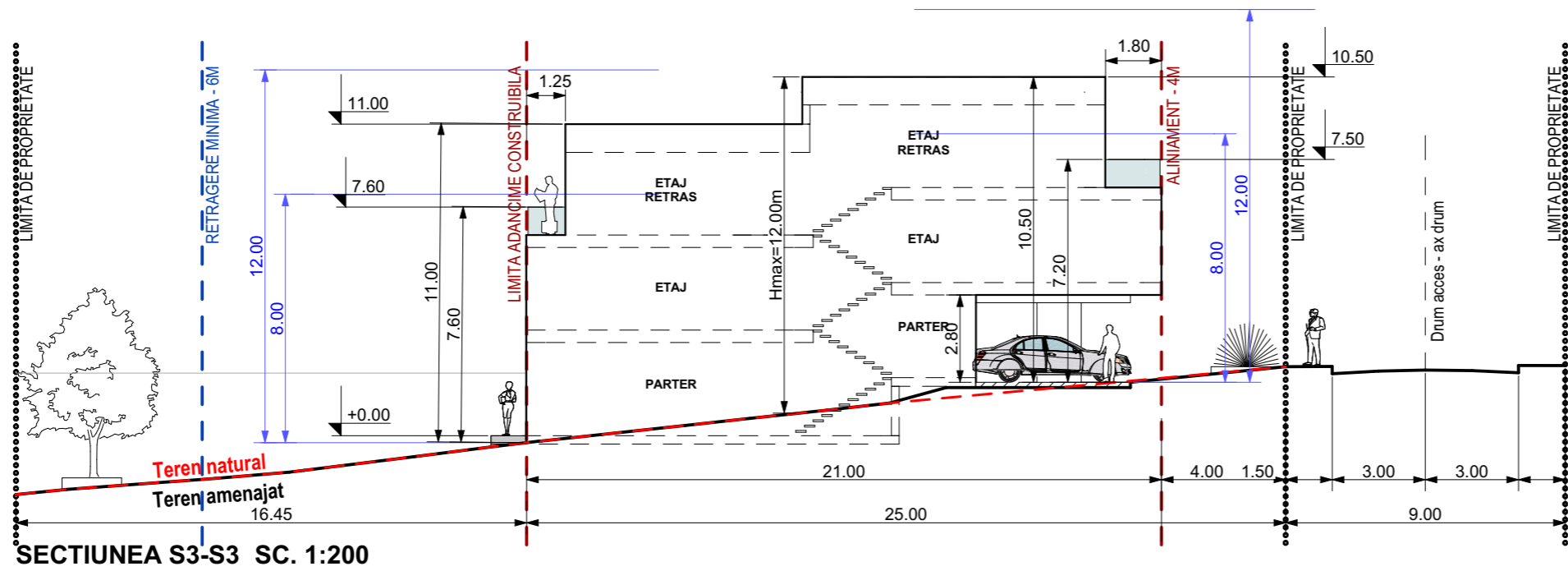

LEGENDA REGLEMENTARI

	Limita zonei in studiu		Trotuar de garda
	Limita de proprietate		Circulatii auto publice
	Retrageri		Circulatii pietonale publice
	Contur parter propus		Acces pietonal / Acces auto
	Contur etaj propus		Spatii verzi amenajate
	Contur etaj retras		Punct gospodaresc
	Pavaj - dale prefabricate		

VERIFICATOR: Cerinta:

PROIECTANT GENERAL:

CTBA
 C T B A r h i t e c t u r a S R L
 Cluj-Napoca, str. Avinilor, nr.11
 tel: +40743033291
 Nr.reg: J12/163/18.01.2016
 CUI: 34528876

CALITATEA: Semnatura:

SEF PROIECT: Arh. Claudiu Tudose
 COORDONATOR PROIECT: Arh. Nicolae Stefanuti
 PROIECTAT / DESENAT: Arh. Claudiu Tudose

DENUMIRE PROIECT: ELABORARE P.U.D. CONSTRUIRE IMOBIL SEMICOLECTIV, IMPREJUMIRE, RACORDURI SI BRANSAMENTE LA UTILITATI

ADRESA AMPLASAMENT: str. Borhanului nr. 127 mun. Cluj Napoca jud. CLUJ
 BENEFICIAR: SC TSH TEAM SRL
 Str. Erkel Ferenc nr. 3 ap. 7 mun. Cluj Napoca jud. CLUJ

NR. PROIECT: 15.2/2019
 DATA: 2019
 FAZA: P.U.D.

DENUMIRE PLANSA: PLAN SITUATIA PROPUA - MOBILARE URBANA

COD: U.06
 SCARA: 1:200

CATEGORIA DE IMPORTANTA A CONSTRUCTIEI
 CLASA DE IMPORTANTA A CONSTRUCTIEI
 GRADUL DE REZISTENTA LA FOC
 Acest document - desen si/sau informatii - este proprietate firmei SC CTB A r h i t e c t u r a S R L si nu poate fi utilizat, transmis sau reprodus partial sau total fara autorizarea expresa si scrisa a proprietarului. In caz de neacordare a acestor conditii de utilizare, se va raspunde in intregime in fata legii.

FACE OBIECTUL ALTEI DOCUMENTATII



VERIFICATOR: Cerinta:

PROIECTANT GENERAL:

CTBA

C T B Arhitectura SRL
Cluj-Napoca, str.Arinilor, nr.11
tel: +4074303291
Nr.reg: J12 / 163 / 18.01.2016
CUI: 34528876

CALITATEA: Semnatura:

SEF PROIECT:

Arh. Claudiu Tudose

COORDONATOR PROIECT:

Arh.Nicolae Stefanuti

PROIECTAT / DESENAT:

Arh. Claudiu Tudose

DENUMIRE PROIECT:

ELABORARE P.U.D. CONSTRUIRE IMOBIL SEMICOLECTIV,IMPREJMUIRE, RACORDURI SI BRANSAMENTE LA UTILITATI

ADRESA AMPLASAMENT:

str. Borhanciului nr. 127 mun. Cluj Napoca jud. CLUJ

BENEFICIAR:

SC TSH TEAM SRL
Str.Erkel Ferenc nr. 3 ap. 7 mun. Cluj Napoca jud. CLUJ

NR.PROIECT: 15.2/2019

DATA: 2019

FAZA: P.U.D.

DENUMIRE PLANSA:

VOLUMETRIE

COD: U.07

SCARA:

CATEGORIA DE IMPORTANTA A CONSTRUCTIEI

CLASA DE IMPORTANTA A CONSTRUCTIEI

GRADUL DE REZISTENTA LA FOC

Acest document - desen si/sau informatii - este proprietatea firmei SC CTB Arhitectura SRL SRL si nu poate fi utilizat, transmis sau reprodus partial sau total fara autorizarea expresa si scrisa a proprietarului. Utilizarea sa se poate face doar in scopul pentru care a fost elaborat si este valabila numai cu semnatura si stampila, in original.



VERIFICATOR: Cerinta:

PROIECTANT GENERAL:

CTBA

CTB Arhitectura SRL
Cluj-Napoca, str.Arinilor, nr.11
tel: +40743033291
Nr.reg: J12/163/18.01.2016
CUI: 34528876

CALITATEA: Semnatura:

SEF PROIECT:

Arh. Claudiu Tudose

COORDONATOR PROIECT:

Arh.Nicolae Stefanuti

PROIECTAT / DESENAT:

Arh. Claudiu Tudose

DENUMIRE PROIECT:

ELABORARE P.U.D. CONSTRUIRE IMOBIL SEMICOLECTIV,IMPREJMUIRE, RACORDURI SI BRANSAMENTE LA UTILITATI

ADRESA AMPLASAMENT:

str. Borhanciului nr. 127 mun. Cluj Napoca jud. CLUJ

BENEFICIAR:

SC TSH TEAM SRL
Str.Erkel Ferenc nr. 3 ap. 7 mun. Cluj
Napoca jud. CLUJ

NR.PROIECT: 15.2/2019

DATA: 2019

FAZA: P.U.D.

DENUMIRE PLANSA:

DRUM TOPO 13499

COD: U.09

SCARA:

CATEGORIA DE IMPORTANTA A CONSTRUCTIEI

CLASA DE IMPORTANTA A CONSTRUCTIEI

GRADUL DE REZISTENTA LA FOC

Acest document - desen si/sau informatii - este proprietatea firmei SC CTB Arhitectura SRL si nu poate fi utilizat, transmis sau reprodus partial sau total fara autorizarea expresa si scrisa a proprietarului. Utilizarea sa se poate face doar in scopuri pentru care a fost elaborat si este valabil numai cu semnatura si stampila in original.

