

Acest document și informațiile cuprinse în el nu poate fi copiat, modificat, reprodus sau utilizat parțial ori în întregime decât cu acordul scris al S.C. ARHI BOX S.R.L. Documentul nu poate fi folosit în alt scop decât cel pentru care a fost elaborat.

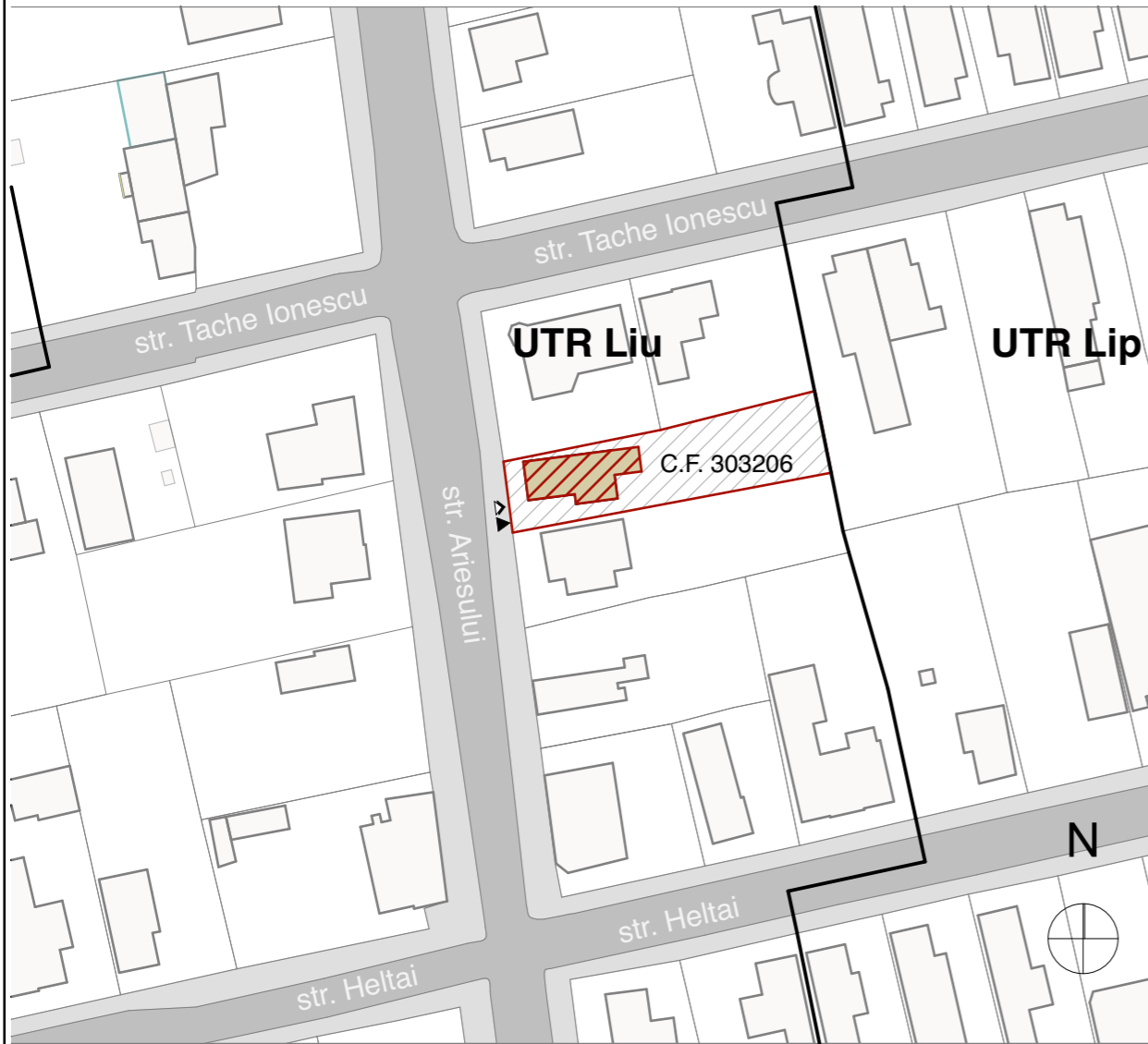

Beneficiar:
Remus Trăistaru și Violeta Trăistaru

Denumire proiect:
ELABORARE PROIECT PENTRU AUTORIZAREA LUCRARILOR DE DESFIINTARE LOCUINTA, ELABORARE PLAN URBANISTIC DE DETALIU SI CONSTRUIRE LOCUINTA UNIFAMILIALA
Strada Ariesului, Nr. 85 Mun. Cluj-Napoca, Jud. Cluj

Șef proiect: Arh. Călin Lada

Proiectat: Arh. Anca Virginaș
Dr. Arh. Mihai Racu

Desenat: Stud. Arh. Robert Vasiliuț

Proiect nr: 13/2018 Iunie 2019

Faza: P.U.D.

Scara: 1:1000

Denumire planșă:
PLAN ÎNCADRARE

Planșa nr:
A00

Data listare: 02/09/2019

Legendă:

Parcelă studiată

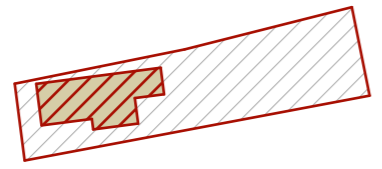

LEGENDĂ				
[Symbol]	CONSTRUCȚII EXISTENTE PE PARCELA			
[Symbol]	CONSTRUCȚII EXISTENTE			
[Symbol]	SUPRAFEȚE PIETONALE			
[Symbol]	SUPRAFEȚE CAROSABILE/AUTO			
[Symbol]	SUPRAFEȚE VERZI			
[Symbol]	SUPRAFEȚE NEAMENAJATE			
[Symbol]	SUPRAFEȚE AMENAJATE			
[Symbol]	ACCES PIETONAL PE PARCELĂ			
[Symbol]	ACCES AUTO PE PARCELĂ			
[Symbol]	ACCES LOCUINTA			
[Symbol]	LIMITĂ DE PROPRIETATE/IMPREJUIRE			
[Symbol]	LIMITĂ ZONEI STUDIATE			
BILANȚ TERITORIAL				
	EXISTENT		PROPUȘ	
	mp	%	mp	%
SUPRAFAȚĂ PARCELĂ	474.57	100	474.57	100
SUPRAFAȚĂ CONSTRUITĂ	75.10	15.81	102.88	21.46
SUPRAFAȚĂ DESFĂȘURATĂ TOTALĂ	93.75	19.74	393.64	82.87
SUPRAFAȚĂ UTILĂ TOTALĂ	63.80	13.43	330.47	69.57
SUPRAFAȚĂ ALEI/PAVAJE/PARCĂRI	26.69	5.62	93.23	19.63
SUPRAFAȚĂ TERASE	0	0	37.27	7.84
SUPRAFAȚĂ VERDE	0	0	221.52	46.62
SUPRAFAȚĂ VERDE PESTE SUBSOL	0	0	21.13	4.45
SUPRAFAȚĂ NEAMENAJATĂ	372.78	78.48	0	0
NR. LOCURI PARCARE	1		2	
INDICATORI URBANISTICI				
P.O.T.	15.81 %		21.46 %	
C.U.T.	0.19		0.83	
REGIM DE ÎNĂLȚIME				
REGIM DE ÎNĂLȚIME	S+P		S+P+M	
H _{MAX} CORNIȘĂ/ATIC	4.20		6.00 m	
H _{MAX} CONSTRUCȚIE	6.75		12.00 m	
ALȚI INDICATORI				
NR. LOCURI DE PARCARE	1		2	
NR. LOCUINTELOR	1		1	
GARAJE AUTO	0		0	
VIABILITATEA ȘI STAREA FIZICĂ				
VIABILITATEA				
- A - DURABILE - ZIDĂRIE DIN CĂRĂMIDĂ/PIATRĂ + PLANȘEE BETON				
- B - SEMIDURABILE - ZIDĂRIE DIN CĂRĂMIDĂ/PIATRĂ + PLANȘEE LEMN				
- C - NEDURABILE - LEMN, CHIRPICI				
STAREA FIZICĂ				
- 0 - REA				
- 1 - MEDIE				
- 2 - BUNĂ				
UTR Liu				

Parcela (1) Cc

Nr. Pct.	Coordonate pct.de contur		Lungimi laturi D(i,i+1)
	X [m]	Y [m]	
200	586075.496	394244.220	10.397
203	586065.155	394245.297	0.388
206	586065.238	394245.676	14.991
248	586068.427	394260.324	9.143
249	586070.667	394269.188	22.359
122	586075.337	394291.054	10.206
125	586085.332	394288.987	22.744
134	586080.484	394266.766	23.091
S(1)=474.57mp P=113.319m			

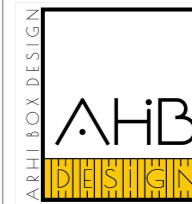

Acest document și informațiile cuprinse în el nu poate fi copiat, modificat, reprodus sau utilizat parțial ori în întregime decât cu acordul scris al S.C. ARHI BOX S.R.L. Documentul nu poate fi folosit în alt scop decât cel pentru care a fost elaborat.

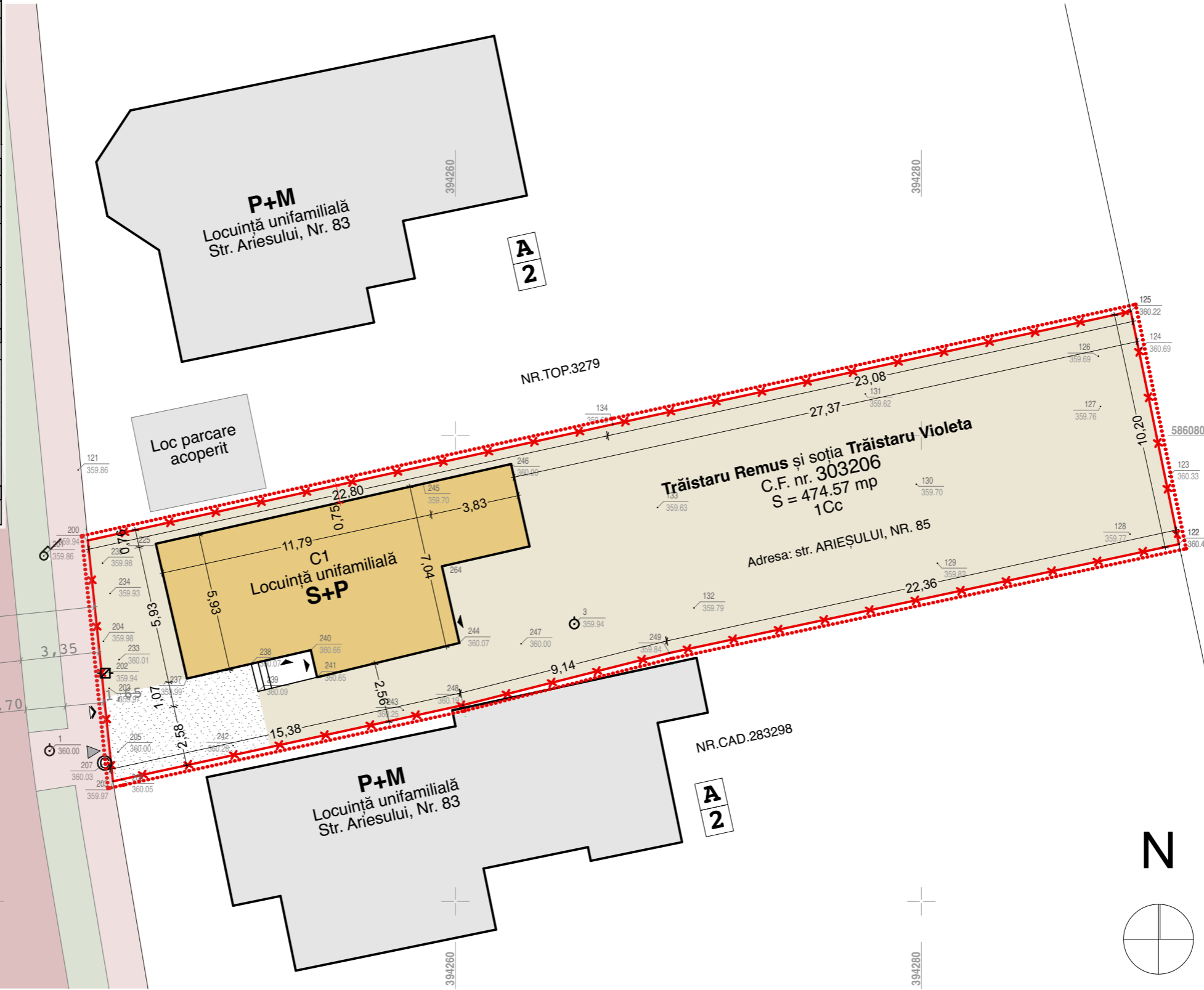

Beneficiar:
Remus Trăistaru și Violeta Trăistaru

Denumire proiect:
ELABORARE PROIECT PENTRU AUTORIZAREA LUCRARILOR DE DESFIINTARE LOCUINTA, ELABORARE PLAN URBANISTIC DE DETALIU SI CONSTRUIRE LOCUINTA UNIFAMILIALA

Strada Arieșului, Nr. 85 Mun. Cluj-Napoca, Jud. Cluj

Șef proiect: Arh. Călin Lada

Proiectat:
Arh. Anca Virginaș
Dr. Arh. Mihai Racu

Desenat: Stud. Arh. Robert Vasiliuț

Proiect nr: 13/2018 Iunie 2019

Faza: P.U.D.

Scara: 1:200

Denumire planșă:
PLAN SITUAȚIE EXISTENTĂ

Planșa nr:
A01

Data listare: 02/09/2019

BILANȚ TERITORIAL				
	EXISTENT		PROPOS	
	mp	%	mp	%
SUPRAFAȚĂ PARCELĂ	474.57	100	474.57	100
SUPRAFAȚĂ CONSTRUITĂ	75.10	15.81	102.88	21.46
SUPRAFAȚĂ DESFĂȘURATĂ TOTALĂ	93.75	19.74	393.64	82.87
SUPRAFAȚĂ UTILĂ TOTALĂ	63.80	13.43	330.47	69.57
SUPRAFAȚĂ ALEI/PAVAJE/PARCĂRI	26.69	5.62	93.23	19.63
SUPRAFAȚĂ TERASE	0	0	37.27	7.84
SUPRAFAȚĂ VERDE	0	0	221.52	46.62
SUPRAFAȚĂ VERDE PESTE SUBSOL	0	0	21.13	4.45
SUPRAFAȚĂ NEAMENAJATĂ	372.78	78.48	0	0
NR. LOCURI PARCARE	1		2	
INDICATORI URBANISTICI				
P.O.T.	15.81 %		21.46 %	
C.U.T.	0.19		0.83	
REGIM DE ÎNĂLȚIME				
REGIM DE ÎNĂLȚIME	S+P		S+P+M	
H _{max} CORNIȘĂ/ATIC	4.20		6.00 m	
H _{max} CONSTRUCȚIE	6.75		12.00 m	
ALȚI INDICATORI				
NR. LOCURI DE PARCARE	1		2	
NR. LOCUINȚELOR	1		1	
GARAJE AUTO	0		0	
VIABILITATEA ȘI STAREA FIZICĂ				
VIABILITATEA				
- A - DURABILE - ZIDĂRIE DIN CĂRĂMIDĂ/PIATRĂ + PLANȘEE BETON				
- B - SEMIDURABILE - ZIDĂRIE DIN CĂRĂMIDĂ/PIATRĂ + PLANȘEE LEMN				
- C - NEDURABILE - LEMN, CHIRPICI				
STAREA FIZICĂ				
- 0 - REA				
- 1 - MEDIE				
- 2 - BUNĂ				
UTR Liu				

Parcela (1) Cc

Nr. Pct.	Coordonate pct.de contur		Lungimi laturi D(i,i+1)
	X [m]	Y [m]	
200	586075.496	394244.220	10.397
203	586065.155	394245.297	0.388
206	586065.238	394245.676	14.991
248	586068.427	394260.324	9.143
249	586070.667	394269.188	22.359
122	586075.337	394291.054	10.206
125	586085.332	394288.987	22.744
134	586080.484	394266.766	23.091
S(1)=474.57mp P=113.319m			



Acest document și informațiile cuprinse în el nu poate fi copiat, modificat, reprodus sau utilizat parțial ori în întregime decât cu acordul scris al S.C. ARHI BOX S.R.L. Documentul nu poate fi folosit în alt scop decât cel pentru care a fost elaborat.

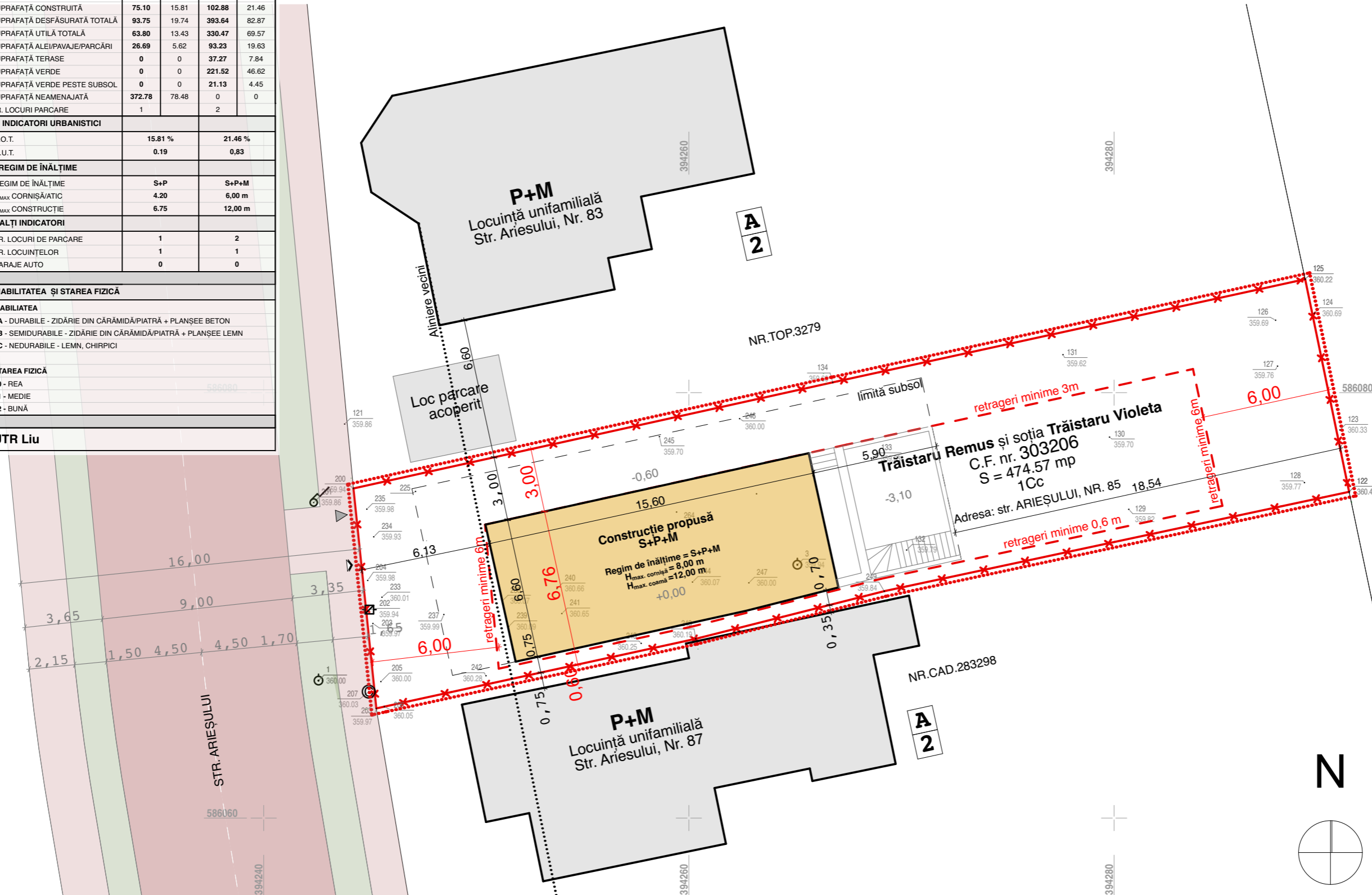

Beneficiar:
Remus Trăistaru și Violeta Trăistaru

Denumire proiect:
ELABORARE PROIECT PENTRU AUTORIZAREA LUCRARILOR DE DESFIINTARE LOCUINTA, ELABORARE PLAN URBANISTIC DE DETALIU SI CONSTRUIRE LOCUINTA UNIFAMILIALA

Strada Arișului, Nr. 85 Mun. Cluj-Napoca, Jud. Cluj

Șef proiect: Arh. Călin Lada

Proiectat:
Arh. Anca Virginaș
Dr. Arh. Mihai Racu

Desenat: Stud. Arh. Robert Vasiliuț

Proiect nr: 13/2018 Iunie 2019

Faza: P.U.D.

Scara: 1:200

Denumire planșă:
PLAN REGLEMENTĂRI URBANISTICE

Planșa nr:
A02

Data listare: 02/09/2019

LEGENDĂ				
	CONSTRUCȚII EXISTENTE			
	CONSTRUCȚII PROPUSE			
	SUPRAFEȚE PIETONALE			
	SUPRAFEȚE CAROSABILE/AUTO			
	SUPRAFEȚE VERZI			
	ACCES PIETONAL PE PARCELĂ			
	ACCES AUTO PE PARCELĂ			
	LIMITĂ SUBSOL			
	LIMITĂ DE PROPRIETATE/ÎMPREJMUIRE			
	LIMITĂ ZONEI STUDIATE			
	REȚELE ELECTRICE			
	ALIMENTARE CU APĂ			
	CANALIZARE UNITARĂ			
	GAZE NATURALE			
BILANȚ TERITORIAL				
	EXISTENT		PROPUSE	
	mp	%	mp	%
SUPRAFAȚĂ PARCELĂ	474.57	100	474.57	100
SUPRAFAȚĂ CONSTRUITĂ	75.10	15.81	102.88	21.46
SUPRAFAȚĂ DESFĂȘURATĂ TOTALĂ	93.75	19.74	393.64	82.87
SUPRAFAȚĂ UTILĂ TOTALĂ	63.80	13.43	330.47	69.57
SUPRAFAȚĂ ALEI/PAVAJE/PARCĂRI	26.69	5.62	93.23	19.63
SUPRAFAȚĂ TERASE	0	0	37.27	7.84
SUPRAFAȚĂ VERDE	0	0	221.52	46.62
SUPRAFAȚĂ VERDE PESTE SUBSOL	0	0	21.13	4.45
SUPRAFAȚĂ NEAMENAJATĂ	372.78	78.48	0	0
NR. LOCURI PARCARE	1		2	
INDICATORI URBANISTICI				
P.O.T.	15.81 %		21.46 %	
C.U.T.	0.19		0.83	
REGIM DE ÎNĂLȚIME				
REGIM DE ÎNĂLȚIME	S+P		S+P+M	
H _{max} CORNIȘĂ/ATIC	4.20		6.00 m	
H _{max} CONSTRUCȚIE	6.75		12.00 m	
ALȚI INDICATORI				
NR. LOCURI DE PARCARE	1		2	
NR. LOCUINTELOR	1		1	
GARAJE AUTO	0		0	
VIABILITATEA ȘI STAREA FIZICĂ				
VIABILITATEA				
- A - DURABILE - ZIDĂRIE DIN CĂRĂMIDĂ/PIATRĂ + PLANȘEE BETON				
- B - SEMIDURABILE - ZIDĂRIE DIN CĂRĂMIDĂ/PIATRĂ + PLANȘEE LEMN				
- C - NEDURABILE - LEMN, CHIRPICII				
STAREA FIZICĂ				
- 0 - REA				
- 1 - MEDIE				
- 2 - BUNĂ				
UTR Liu				

Parcela (1) Cc

Nr. Pct.	Coordonate pct.de contur		Lungimi laturi D(i,i+1)
	X [m]	Y [m]	
200	586075.496	394244.220	10.397
203	586065.155	394245.297	0.388
206	586065.238	394245.676	14.991
248	586068.427	394260.324	9.143
249	586070.667	394269.188	22.359
122	586075.337	394291.054	10.206
125	586085.332	394288.987	22.744
134	586080.484	394266.766	23.091
S(1)=474.57mp P=113.319m			

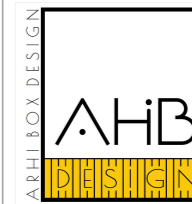

Acest document și informațiile cuprinse în el nu poate fi copiat, modificat, reprodus sau utilizat parțial ori în întregime decât cu acordul scris al S.C. ARHI BOX S.R.L. Documentul nu poate fi folosit în alt scop decât cel pentru care a fost elaborat.

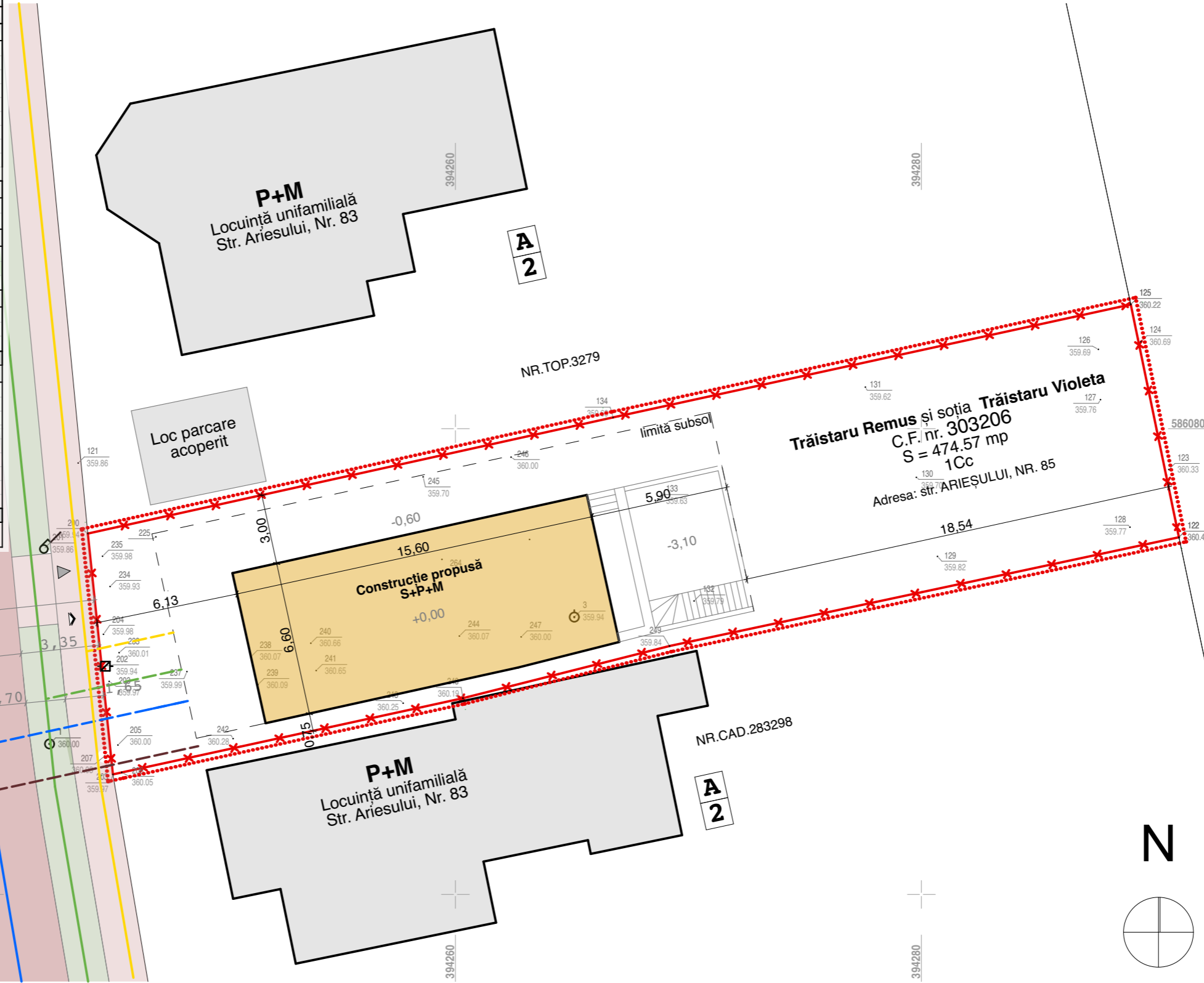

Beneficiar:
Remus Trăistaru și Violeta Trăistaru

Denumire proiect:
ELABORARE PROIECT PENTRU AUTORIZAREA LUCRARILOR DE DESFIINTARE LOCUINTA, ELABORARE PLAN URBANISTIC DE DETALIU SI CONSTRUIRE LOCUINTA UNIFAMILIALA

Strada Arișului, Nr. 85 Mun. Cluj-Napoca, Jud. Cluj

Șef proiect: Arh. Călin Lada

Proiectat:
Arh. Anca Virginaș
Dr. Arh. Mihai Racu

Desenat: Stud. Arh. Robert Vasiliuț

Proiect nr: 13/2018 Iunie 2019

Faza: P.U.D.

Scara: 1:200

Denumire planșă:
PLAN REGLEMENTĂRI EDILITARE

Planșa nr:
A03

Data listare: 02/09/2019

LEGENDĂ				
	CONSTRUCȚII EXISTENTE			
	CONSTRUCȚII PROPUSE			
	PARCELE PROPRIETATE PRIVATĂ			
	TERENURI DIN DOMENIUL PUBLIC AL MUNICIPIULUI			
	LIMITĂ SUBSOL			
	LIMITĂ DE PROPRIETATE/ÎMPREJUMIRE			
	LIMITĂ ZONEI STUDIATE			
BILANȚ TERITORIAL				
	EXISTENT		PROPUȘ	
	mp	%	mp	%
SUPRAFAȚĂ PARCELĂ	474.57	100	474.57	100
SUPRAFAȚĂ CONSTRUITĂ	75.10	15.81	102.88	21.46
SUPRAFAȚĂ DESFĂȘURATĂ TOTALĂ	93.75	19.74	393.64	82.87
SUPRAFAȚĂ UTILĂ TOTALĂ	63.80	13.43	330.47	69.57
SUPRAFAȚĂ ALEI/PAVAJE/PARCĂRI	26.69	5.62	93.23	19.63
SUPRAFAȚĂ TERASE	0	0	37.27	7.84
SUPRAFAȚĂ VERDE	0	0	221.52	46.62
SUPRAFAȚĂ VERDE PESTE SUBSOL	0	0	21.13	4.45
SUPRAFAȚĂ NEAMENAJATĂ	372.78	78.48	0	0
NR. LOCURI PARCARE	1		2	
INDICATORI URBANISTICI				
P.O.T.	15.81 %		21.46 %	
C.U.T.	0.19		0.83	
REGIM DE ÎNĂLȚIME				
REGIM DE ÎNĂLȚIME	S+P		S+P+M	
H _{MAX} CORNIȘĂ/ATIC	4.20		6.00 m	
H _{MAX} CONSTRUCȚIE	6.75		12.00 m	
ALȚI INDICATORI				
NR. LOCURI DE PARCARE	1		2	
NR. LOCUINTELOR	1		1	
GARAJE AUTO	0		0	
VIABILITATEA ȘI STAREA FIZICĂ				
VIABILITATEA				
- A - DURABILE - ZIDĂRIE DIN CĂRĂMIDĂ/PIATRĂ + PLANȘEE BETON				
- B - SEMIDURABILE - ZIDĂRIE DIN CĂRĂMIDĂ/PIATRĂ + PLANȘEE LEMN				
- C - NEDURABILE - LEMN, CHIRPICI				
STAREA FIZICĂ				
- 0 - REA				
- 1 - MEDIE				
- 2 - BUNĂ				
UTR Liu				

Parcela (1) Cc

Nr. Pct.	Coordonate pct.de contur		Lungimi laturi D(i,i+1)
	X [m]	Y [m]	
200	586075.496	394244.220	10.397
203	586065.155	394245.297	0.388
206	586065.238	394245.676	14.991
248	586068.427	394260.324	9.143
249	586070.667	394269.188	22.359
122	586075.337	394291.054	10.206
125	586085.332	394288.987	22.744
134	586080.484	394266.766	23.091
S(1)=474.57mp P=113.319m			

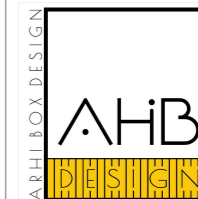

Acest document și informațiile cuprinse în el nu poate fi copiat, modificat, reprodus sau utilizat parțial ori în întregime decât cu acordul scris al S.C. ARHI BOX S.R.L. Documentul nu poate fi folosit în alt scop decât cel pentru care a fost elaborat.

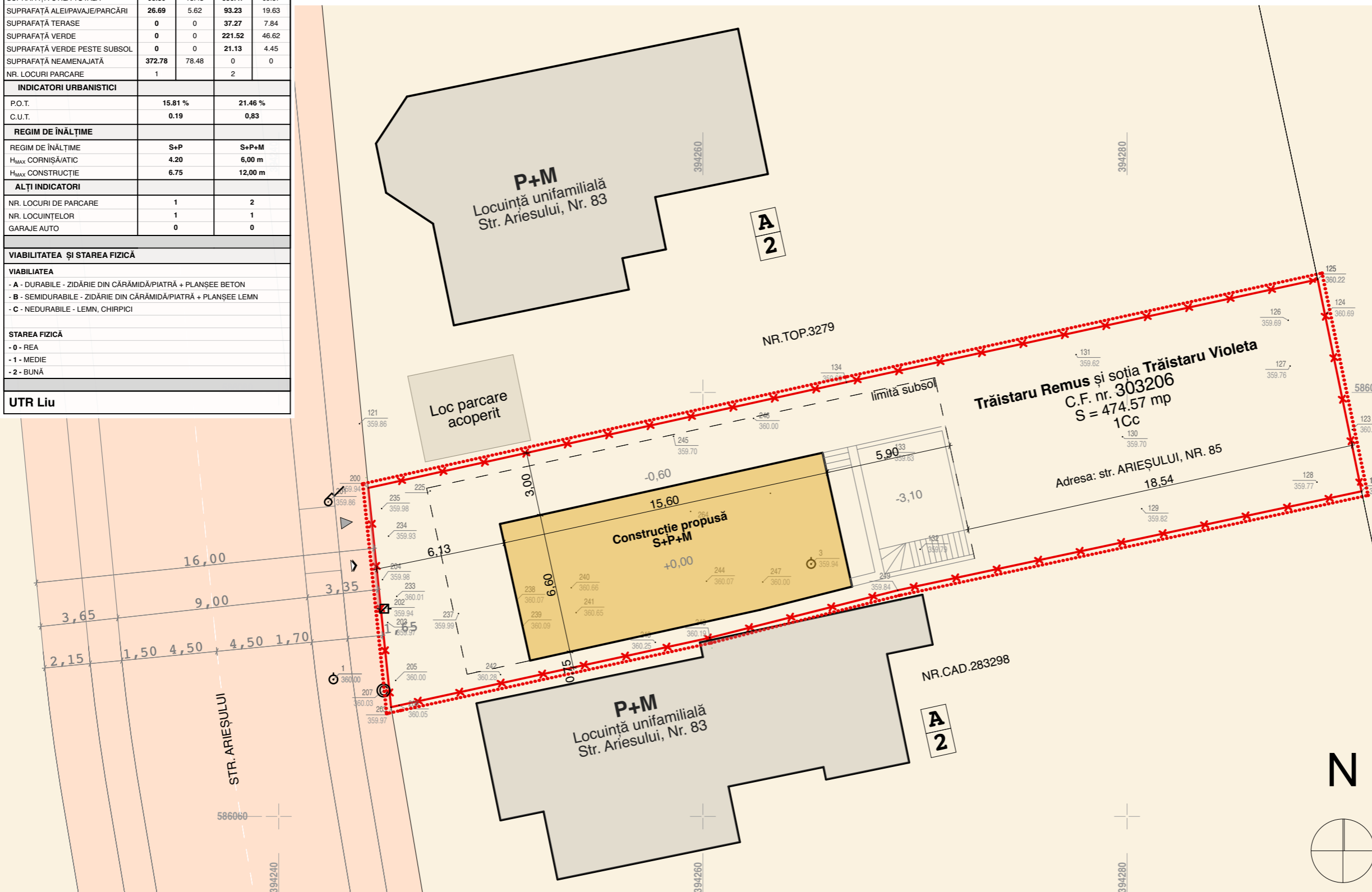

Beneficiar:
Remus Trăistaru și Violeta Trăistaru

Denumire proiect:
ELABORARE PROIECT PENTRU AUTORIZAREA LUCRARILOR DE DESFIINTARE LOCUINTA, ELABORARE PLAN URBANISTIC DE DETALIU SI CONSTRUIRE LOCUINTA UNIFAMILIALA

Strada Arieșului, Nr. 85 Mun. Cluj-Napoca, Jud. Cluj

Șef proiect: Arh. Călin Lada

Proiectat:
Arh. Anca Virginaș
Dr. Arh. Mihai Racu

Desenat: Stud. Arh. Robert Vasiliuț

Proiect nr: 13/2018 Iunie 2019

Faza: P.U.D.

Scara: 1:200

Denumire planșă:
PLAN OBIECTIVE DE UTILITATE PUBLICĂ

Planșa nr:
A04

Data listare: 02/09/2019

LEGENDĂ				
	CONSTRUCȚII PROPUSE			
	CONSTRUCȚII EXISTENTE			
	SUPRAFEȚE PIETONALE			
	SUPRAFEȚE CAROSABILE/AUTO			
	SUPRAFEȚE VERZI			
	ACCES PIETONAL PE PARCELĂ			
	ACCES AUTO PE PARCELĂ			
	ACCES LOCUINTA			
	LIMITĂ SUBSOL			
	LIMITĂ DE PROPRIETATE/ÎMPREJMUIRE			
	LIMITĂ ZONEI STUDIATE			
	SPAȚII VERZI			
	SUPRAFEȚE DALATE			

BILANȚ TERITORIAL	EXISTENT		PROPUȘ	
	mp	%	mp	%
SUPRAFAȚĂ PARCELĂ	474.57	100	474.57	100
SUPRAFAȚĂ CONSTRUITĂ	75.10	15.81	102.88	21.46
SUPRAFAȚĂ DESFĂȘURATĂ TOTALĂ	93.75	19.74	393.64	82.87
SUPRAFAȚĂ UTILĂ TOTALĂ	63.80	13.43	330.47	69.57
SUPRAFAȚĂ ALEI/PAVAJE/PARCĂRI	26.69	5.62	93.23	19.63
SUPRAFAȚĂ TERASE	0	0	37.27	7.84
SUPRAFAȚĂ VERDE	0	0	221.52	46.62
SUPRAFAȚĂ VERDE PESTE SUBSOL	0	0	21.13	4.45
SUPRAFAȚĂ NEAMENAJATĂ	372.78	78.48	0	0
NR. LOCURI PARCARE	1		2	

INDICATORI URBANISTICI		
P.O.T.	15.81 %	21.46 %
C.U.T.	0.19	0.83

REGIM DE ÎNĂLȚIME		
REGIM DE ÎNĂLȚIME	S+P	S+P+M
H _{MAX} CORNIȘĂ/ATIC	4.20	6.00 m
H _{MAX} CONSTRUCȚIE	6.75	12.00 m

ALȚI INDICATORI		
NR. LOCURI DE PARCARE	1	2
NR. LOCUINȚELOR	1	1
GARAJE AUTO	0	0

VIABILITATEA ȘI STAREA FIZICĂ	
VIABILITATEA	
- A - DURABILE - ZIDĂRIE DIN CĂRĂMIDĂ/PIATRĂ + PLANȘEE BETON	
- B - SEMIDURABILE - ZIDĂRIE DIN CĂRĂMIDĂ/PIATRĂ + PLANȘEE LEMN	
- C - NEDURABILE - LEMN, CHIRPICII	

STAREA FIZICĂ	
- 0 - REA	
- 1 - MEDIE	
- 2 - BUNĂ	

UTR Liu	

Parcela (1) Cc

Nr. Pct.	Coordonate pct.de contur		Lungimi laturi D(i,i+1)
	X [m]	Y [m]	
200	586075.496	394244.220	10.397
203	586065.155	394245.297	0.388
206	586065.238	394245.676	14.991
248	586068.427	394260.324	9.143
249	586070.667	394269.188	22.359
122	586075.337	394291.054	10.206
125	586085.332	394288.987	22.744
134	586080.484	394266.766	23.091

S(1)=474.57mp P=113.319m



Acest document și informațiile cuprinse în el nu poate fi copiat, modificat, reprodus sau utilizat parțial ori în întregime decât cu acordul scris al S.C. ARHI BOX S.R.L. Documentul nu poate fi folosit în alt scop decât cel pentru care a fost elaborat.



Beneficiar:
Remus Traistaru și Violeta Traistaru

Denumire proiect:
ELABORARE PROIECT PENTRU AUTORIZAREA LUCRARILOR DE DESFIINTARE LOCUINTA, ELABORARE PLAN URBANISTIC DE DETALIU SI CONSTRUIRE LOCUINTA UNIFAMILIALA

Strada Arișului, Nr. 85 Mun. Cluj-Napoca, Jud. Cluj

Șef proiect: Arh. Călin Lada

Proiectat:
Arh. Anca Virginaș
Dr. Arh. Mihai Racu

Desenat: Stud. Arh. Robert Vasiliuț

Proiect nr: 13/2018 Iunie 2019

Faza: P.U.D.

Scara: 1:200

Denumire planșă:
PLAN POSIBILITĂȚI DE MOBILARE URBANISTICĂ

Planșa nr:
A05

Data listare: 02/09/2019

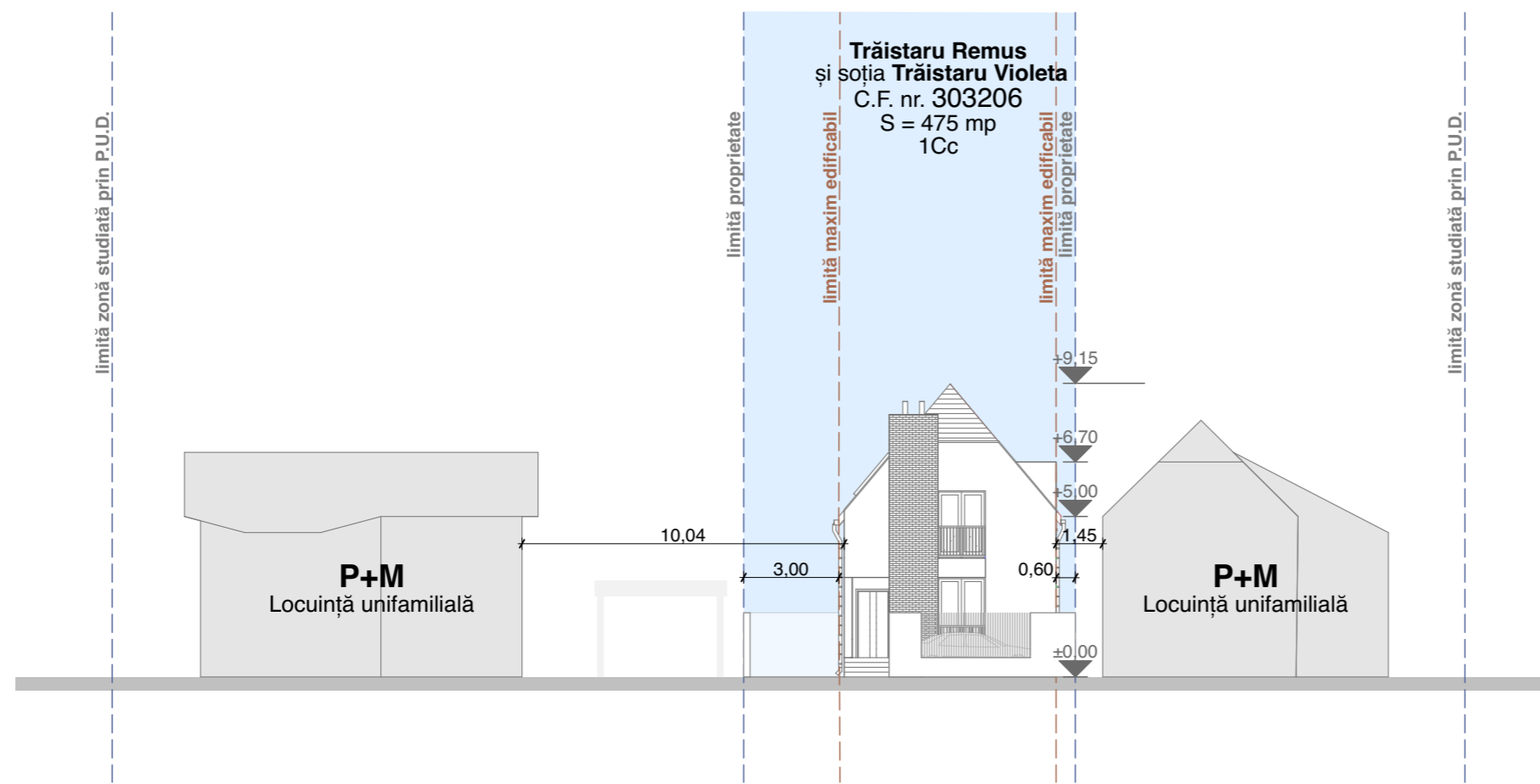

PROFIL TRANSVERSAL SC. 1:200

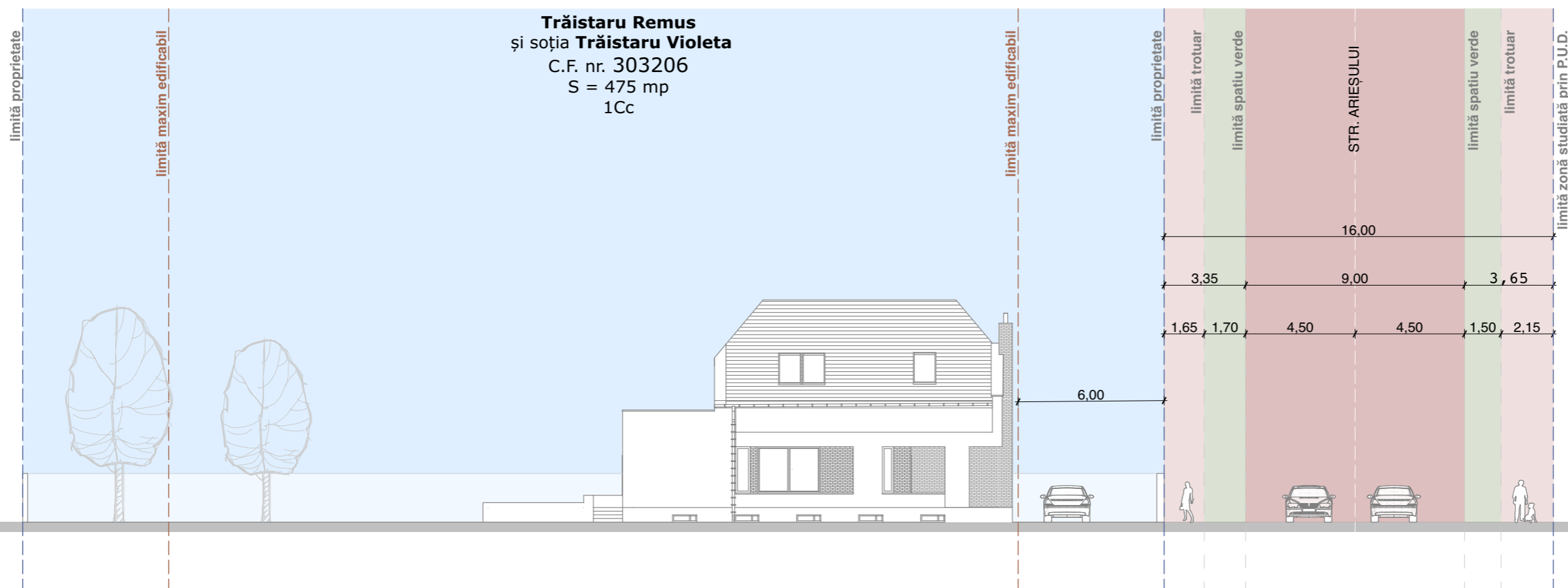

PROFIL LONGITUDINAL SC. 1:200

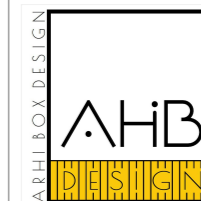

Acest document și informațiile cuprinse în el nu poate fi copiat, modificat, reprodus sau utilizat parțial ori în întregime decât cu acordul scris al S.C. ARHI BOX S.R.L. Documentul nu poate fi folosit în alt scop decât cel pentru care a fost elaborat.

Beneficiar:

Remus Trăistaru și Violeta Trăistaru

Denumire proiect:

**ELABORARE PROIECT PENTRU
AUTORIZAREA LUCRARILOR DE
DEȘFIINTARE LOCUINTA, ELABORARE
PLAN URBANISTIC DE DETALIU SI
CONSTRUIRE LOCUINTA UNIFAMILIALA**

Strada Ariesului, Nr. 85 Mun.
Cluj-Napoca, Jud. Cluj

Șef proiect: Arh. Călin Lada

Proiectat:
Arh. Anca Virginaș
Dr. Arh. Mihai Racu

Desenat: Stud. Arh. Robert Vasiliuț

Proiect nr: 13/2018 Iunie 2019

Faza: P.U.D.

Scara: 1:200

Denumire planșă:
**PROFIL LONGITUDINAL,
TRANSVERSAL**

Planșa nr:

A06

Data listare: 02/09/2019

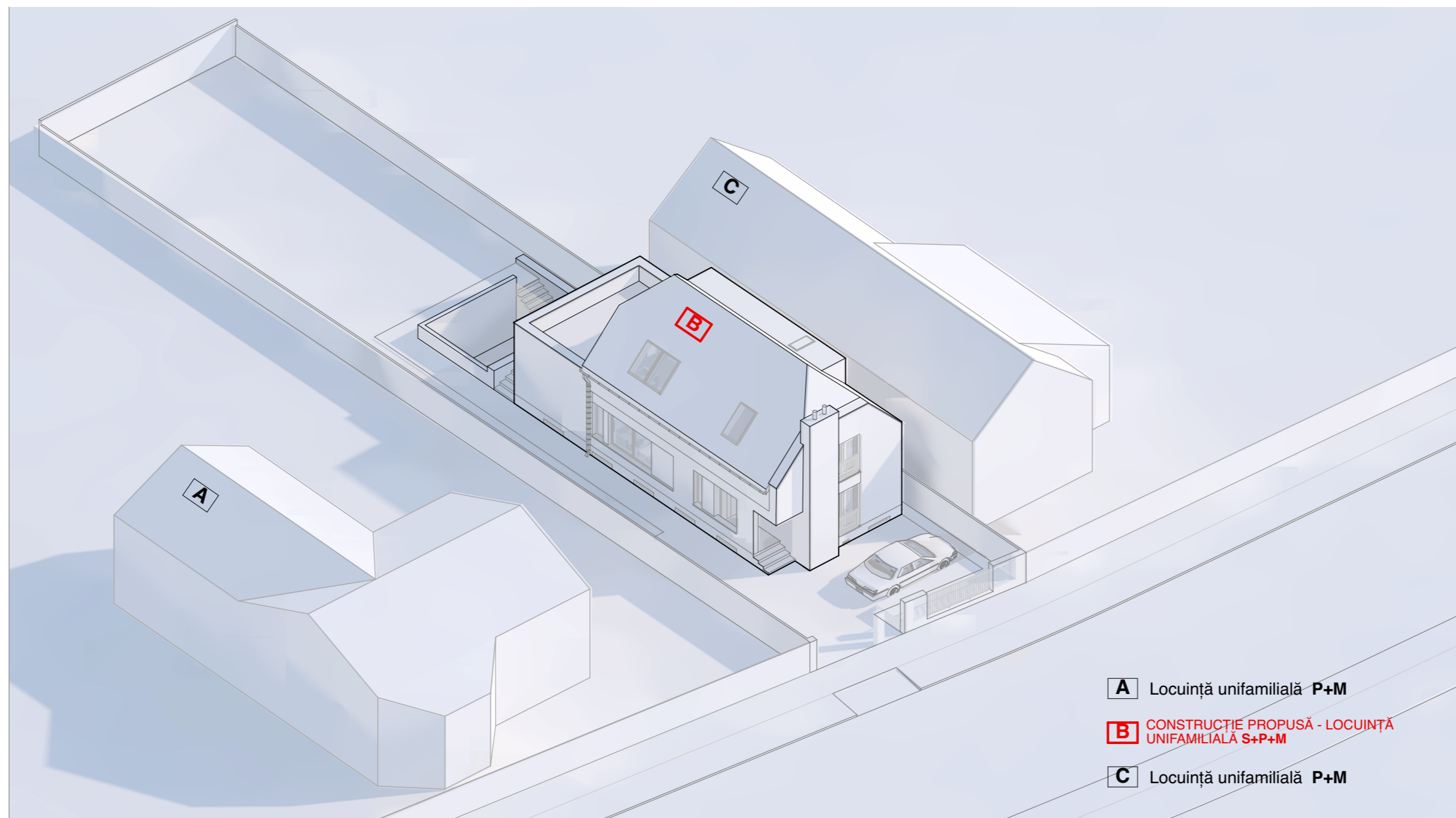

Beneficiar:

Remus Trăistaru și Violeta Trăistaru

Denumire proiect:

**ELABORARE PROIECT PENTRU
 AUTORIZAREA LUCRARILOR DE
 DESFIINTARE LOCUINTA, ELABORARE
 PLAN URBANISTIC DE DETALIU SI
 CONSTRUIRE LOCUINTA UNIFAMILIALA**

Strada Ariesului, Nr. 85 Mun.
 Cluj-Napoca, Jud. Cluj

Șef proiect: Arh. Călin Lada

Proiectat:
 Arh. Anca Virginaș
 Dr. Arh. Mihai Racu

Desenat: Stud. Arh. Robert Vasiliuț

Proiect nr: 13/2018 Iunie 2019

Faza: P.U.D.

Scara: 1:200

Denumire planșă:

ILUSTRARE URBANISTICĂ 1

Planșa nr:

A07

Data listare: 02/09/2019



Acest document și informațiile cuprinse în el nu poate fi copiat, modificat, reprodus sau utilizat parțial ori în întregime decât cu acordul scris al S.C. ARHI BOX S.R.L. Documentul nu poate fi folosit în alt scop decât cel pentru care a fost elaborat.



Beneficiar:

Remus Trăistaru și Violeta Trăistaru

Denumire proiect:

**ELABORARE PROIECT PENTRU
AUTORIZAREA LUCRARILOR DE
DEȘFIINTARE LOCUINTA, ELABORARE
PLAN URBANISTIC DE DETALIU ȘI
CONSTRUIRE LOCUINTA UNIFAMILIALA**

Strada Ariesului, Nr. 85 Mun.
Cluj-Napoca, Jud. Cluj

Șef proiect: Arh. Călin Lada

Proiectat:
Arh. Anca Virginaș
Dr. Arh. Mihai Racu

Desenat: Stud. Arh. Robert Vasiliuț

Proiect nr: 13/2018 Iunie
2019

Faza: P.U.D.

Scara: 1:821,52

Denumire planșă:

ILUSTRARE URBANISTICĂ 2

Planșa nr:

A08

Data listare: 02/09/2019



Acest document și informațiile cuprinse în el nu poate fi copiat, modificat, reprodus sau utilizat parțial ori în întregime decât cu acordul scris al S.C. ARHI BOX S.R.L. Documentul nu poate fi folosit în alt scop decât cel pentru care a fost elaborat.



Beneficiar:

Remus Trăistaru și Violeta Trăistaru

Denumire proiect:

**ELABORARE PROIECT PENTRU
AUTORIZAREA LUCRARILOR DE
DEȘFIINTARE LOCUINTA, ELABORARE
PLAN URBANISTIC DE DETALIU ȘI
CONSTRUIRE LOCUINTA UNIFAMILIALA**

Strada Ariesului, Nr. 85 Mun.
Cluj-Napoca, Jud. Cluj

Șef proiect: Arh. Călin Lada

Proiectat:
Arh. Anca Virginaș
Dr. Arh. Mihai Racu

Desenat: Stud. Arh. Robert Vasiliuț

Proiect nr: 13/2018 Iunie
2019

Faza: P.U.D.

Scara: 1:820,80

Denumire planșă:

ILUSTRARE URBANISTICĂ 3

Planșa nr:

A09

Data listare: 02/09/2019



Acest document și informațiile cuprinse în el nu poate fi copiat, modificat, reprodus sau utilizat parțial ori în întregime decât cu acordul scris al S.C. ARHI BOX S.R.L. Documentul nu poate fi folosit în alt scop decât cel pentru care a fost elaborat.



Beneficiar:

Remus Trăistaru și Violeta Trăistaru

Denumire proiect:

**ELABORARE PROIECT PENTRU
AUTORIZAREA LUCRARILOR DE
DEȘFIINTARE LOCUINTA, ELABORARE
PLAN URBANISTIC DE DETALIU ȘI
CONSTRUIRE LOCUINTA UNIFAMILIALA**

Strada Ariesului, Nr. 85 Mun.
Cluj-Napoca, Jud. Cluj

Șef proiect: Arh. Călin Lada

Proiectat:
Arh. Anca Virginaș
Dr. Arh. Mihai Racu

Desenat: Stud. Arh. Robert Vasiliuț

Proiect nr: 13/2018 Iunie
2019

Faza: P.U.D.

Scara: 1:821,20

Denumire planșă:

ILUSTRARE URBANISTICĂ 4

Planșa nr:

A10

Data listare: 02/09/2019