

**Plan de situatie
Scara 1:500**



Plan de incadrare



	NUMELE	SEMNATURA	CERINTA	REFERAT / EXPERTIZA NR. / DATA	
Verificator/Expert					
Verificator/Expert					
PROIECTANT GENERAL :	SC MOONSHOT LABS SRL str. IL Caragiale, bl. 12, ap.7, loc. Baa Mare, jud. Maramures J24/1926/2018, CUI: 19903131 cod IBAN: RO498TRLRONCR10477089201-Banca Transilvania tel: 0757156285 ; e-mail: moonshot.office@gmail.com			Beneficiar: Hossu Jozsef György și Hossu Melinda-Tünde	Proiect nr. 4 2019
PROIECTANT DE SPECIALITATE: -urbanism-	BIA Stefan Zoltan Marina str. Calsului, nr. 24, loc. Turda, jud. Cluj CUI: 4844835 cod IBAN: RO63BTRL 01301202B80692xx-Banca Transilvania tel: 0740165208 ; e-mail: sc.bad.srl@gmail.com			Domiciliu: Str. Carpați, nr. 38, localitatea Cluj-Napoca, județul Cluj	
	NUMELE	SEMNATURA	Scara: 1:1	Titlu proiect: ELABORARE P.U.D., EXTINDERE ȘI MANSARDARE LOCUINȚĂ UNIFAMILIALĂ	Faza: P.U.D.
Sef proiect	Arh. Valentin Meteș			Titlu planșă: Plan de încadrare zona	Planșă nr.: A 00
Cordonator urb.	Arh. Ștefan Marina				
Proiectant arh.	Arh. Valentin Meteș		Data: iul. 2019		
Desenat	Arh. Valentin Meteș				

LEGENDA:

- parcela studiată

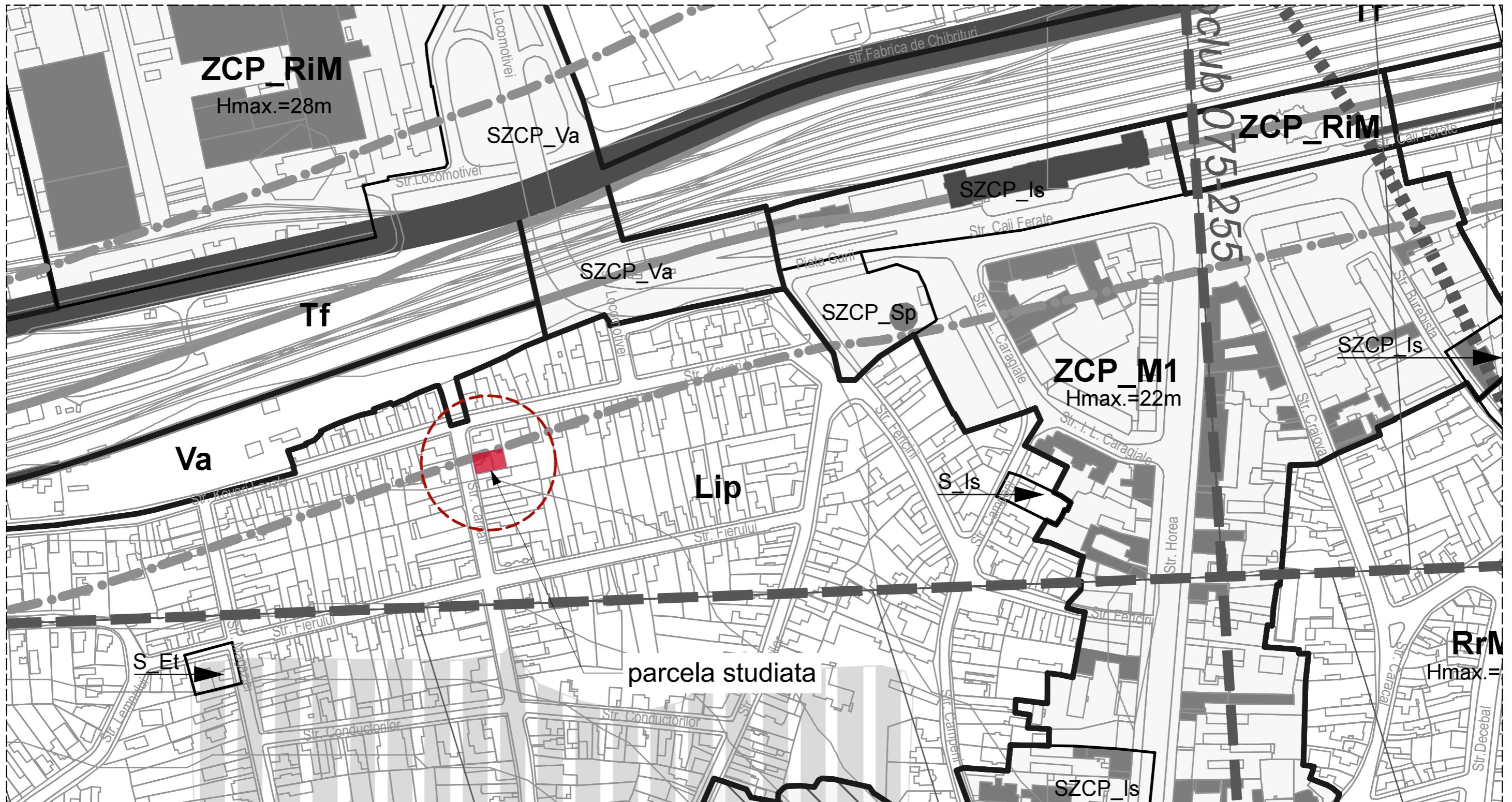

LEGENDĂ

- parceta studiată nr.cad. 324124

	NUMELE	SEMNATURA	CERINTA	REFERAT / EXPERTIZA NR. / DATA	
Verificator/Expert					
Verificator/Expert					
PROIECTANT GENERAL :	SC MOONSHOT LABS SRL str. I.L. Caragiale, bl. 12, ap.7, loc. Baa Mare, jud. Maramures J24/1926/2018, CUI: 19903131 cod IBAN: RO498TRLRONCR10477089201-Banca Transilvania tel: 0757156285 ; e-mail: moonshot.office@gmail.com			Beneficiar: Hossu Jozsef György și Hossu Melinda-Tünde	Proiect nr. 4 2019
PROIECTANT DE SPECIALITATE: -urbanism-	BIA Stefan Zoltan Marina str. Căsuței, nr. 24, loc. Turda, jud. Cluj CUI: 4844835 cod IBAN: RO63BTRL 01301202B80692xx-Banca Transilvania tel: 0740165208 ; e-mail: sc.bad.srl@gmail.com			Domiciliu: Str. Carpați, nr. 38, localitatea Cluj-Napoca, județul Cluj	
	NUMELE	SEMNATURA	Scara: 2:1	Titlu proiect: ELABORARE P.U.D., EXTINDERE ȘI MANSARDARE LOCUINȚĂ UNIFAMILIALĂ	Faza: P.U.D.
Sef proiect	Arh. Valentin Meteș				
Cordonator urb.	Arh. Ștefan Marina				
Proiectant arh.	Arh. Valentin Meteș		Data: iul. 2019	Titlu planșă: Plan de încadrare în PUG	Planșă nr.: A 01
Desenat	Arh. Valentin Meteș				

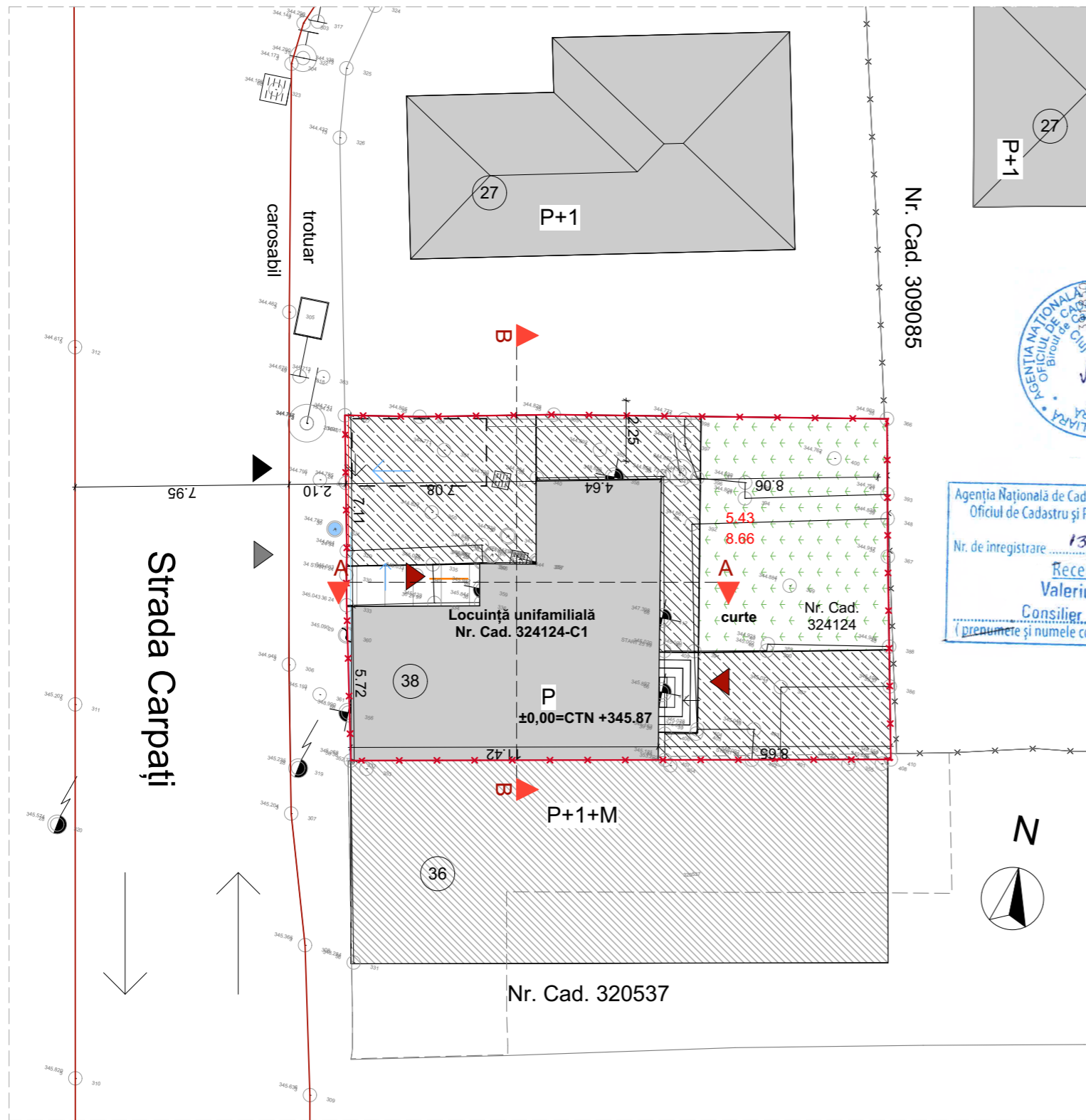

Nr. Cad. 309085

Agencia Națională de Cadastru și Publicitate Imobiliară
 Oficiul de Cadastru și Publicitate Imobiliară Cluj
 Nr. de înregistrare 131263 data 19.07.2018
 Recepționat Valeriu Vleja
 Consilier Cadastru
 (prenume și numele consilierului / inspectorului)



BILANT SUPRAFETE (cladire)	EXISTENT	PROPOS
	(mp)	(mp)
Suprafata teren	259.00	259.00
Suprafata constructie parter	94.00	94.00
Suprafata constructie mansarda	-	98.15
Suprafata Desfasurata TOTAL	94.00	192.15

BILANT SUPRAFETE (teren)	EXISTENT		PROPOS	
	(mp)	(%)	(mp)	(%)
Zona construita	94.00	36.29%	94.00	36.29%
Zona parcare auto	39.12	12.88%	28.54	11.02%
Circulatii pietonale	6.94	2.68%	64.40	24.86%
Platforme betonate	54.19	20.92%	0.00	0.00%
Platforma gospodareasca	0.00	0.00%	1.36	0.52%
Spatii verzi	64.75	25.00%	70.70	27.31%
Suprafata totala teren	259.00	100.00%	259.00	100.00%

INDICI URBANISTICI	EXISTENT	PROPOS
P.O.T.	36.29%	36.29%
C.U.T.	0.36	0.74
Regim de inaltime	P	P+M
Nr. spatii de locuit	2	4
Nr. locuri de parcare in incinta	1	1
Nr. locuri de garaje auto	-	-

H max. la cornisa/atic fata de CTN	4.02m	+6.45m (cota absoluta)
H max. cladire/coama fata de CTN	7.17m	+8.50m (cota absoluta)
Categorie de importanta	C	C

UTR Lip	P.O.T. = 36,29% existent	P.O.T. = 36,29% nu se modifica propus
POT max=35% CUT max=0.9	C.U.T. = 0.36 existent	C.U.T. = 0,74 propus

CTA ±0.00 = CTN +345.87

Nr. Pct.	X [m]	Y [m]	Z [m]
332	587966.908	391834.959	345.268
450	587972.534	391833.664	345.043
451	587979.441	391832.194	344.741
452	587981.007	391839.800	344.828
453	587983.613	391851.899	344.903
454	587973.647	391854.303	345.106
455	587971.219	391854.885	348.558
456	587970.307	391850.665	345.106
457	587969.398	391846.467	345.121
458	587980.446	391852.674	344.741
S măsurată = 259 mp			

LEGENDĂ

- delimitare parcelă nr.cad.324124
- clădirea existenta
- acces auto pe parcelă
- acces pietonal pe parcelă
- platforma betonata
- trotuar acces
- camin vizitabil cu apometru
- stalp de curent
- dren ape pluviale
- hidrant
- spatiu verde

Categoria de importanță a clădirii:
 Clasa de importanță:

C, conform HG 766-94 - categoria de importanță "normală"
 III, conform P100-1/13 - construcție de importanță normală;

	NUMELE	SEMNATURA	CERINTA	REFERAT / EXPERTIZA NR. / DATA
Verificator/Expert				
Verificator/Expert				
PROIECTANT GENERAL :	SC MOONSHOT LABS SRL str. IL Caragiale, bl. 12, ap.7, loc. Baa Mare, jud. Maramures J24/1926/2018, CUI: 19903131 cod IBAN: RO498TRLRNCR10477089201-Banca Transilvania tel: 0757156285 ; e-mail: moonshot.office@gmail.com			Beneficiar: Hossu Jozsef György și Hossu Melinda-Tünde Domiciliu: Str. Carpați, nr. 38, localitatea Cluj-Napoca, județul Cluj Amplasament:
PROIECTANT DE SPECIALITATE: -urbanism-	BIA Stefan Zoltan Marina str. Căsușii, nr. 24, loc. Turda, jud. Cluj CUI: 4844835 cod IBAN: RO63BTRL 01301202B80692xx-Banca Transilvania tel: 0740165208 ; e-mail: sc.bad.srl@gmail.com			Proiect nr. 4 2019
Sef proiect	Arh. Valentin Meteș		Scara: 1:200	Titlu proiect: ELABORARE P.U.D., EXTINDERE ȘI MANSARDARE LOCUINȚĂ UNIFAMILIALĂ
Cordonator urb.	Arh. Ștefan Marina			Faza: P.U.D.
Proiectant arh.	Arh. Valentin Meteș		Data: iul. 2019	Titlu planșa: Plan de situație existent
Desenat	Arh. Valentin Meteș			Planșa nr.: A 02

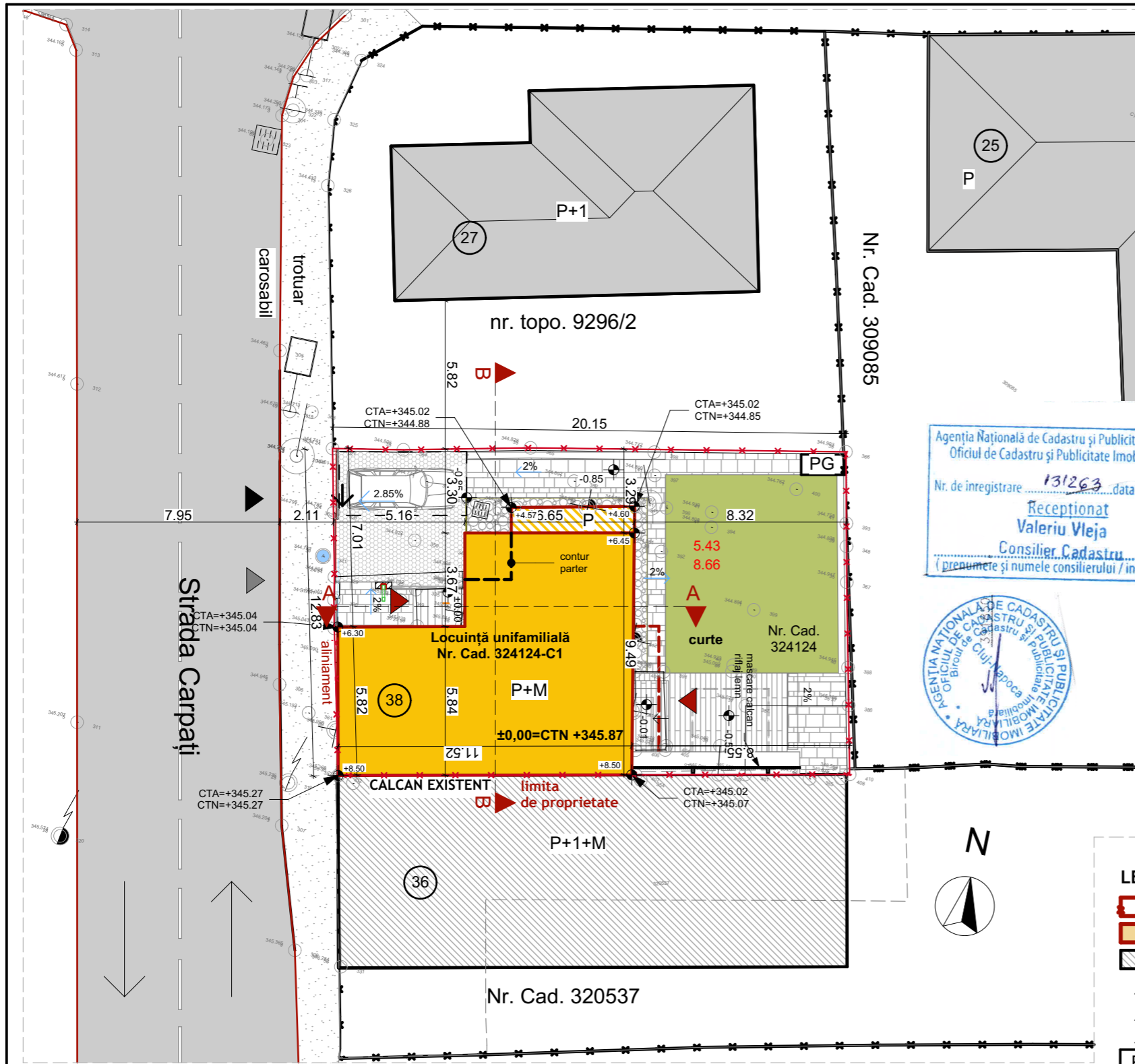

Agencia Națională de Cadastru și Publicitate Imobiliară
 Oficiul de Cadastru și Publicitate Imobiliară CLUJ
 Nr. de înregistrare 131263 data 19.07.2018
Recepționat
 Valeriu Vleja
 Consilier Cadastru
 (prenume și numele consilierului / inspectorului)



BILANT SUPRAFETE (cladire)	EXISTENT		PROBUS	
	(mp)		(mp)	
Suprafata teren	259.00		259.00	
Suprafata constructie parter	94.00		94.00	
Suprafata constructie mansarda	-		98.15	
Suprafata Desfasurata TOTAL	94.00		192.15	

BILANT SUPRAFETE (teren)	EXISTENT		PROBUS	
	(mp)	(%)	(mp)	(%)
Zona construita	94.00	36.29%	94.00	36.29%
Zona parcare auto	39.12	12.88%	28.54	11.02%
Circulatii pietonale	6.94	2.68%	64.40	24.86%
Platforme betonate	54.19	20.92%	0.00	0.00%
Platforma gospodareasca	0.00	0.00%	1.36	0.52%
Spatii verzi	64.75	25.00%	70.70	27.31%
Suprafata totala teren	259.00	100.00%	259.00	100.00%

INDICI URBANISTICI	EXISTENT	PROBUS
P.O.T.	36.29%	36.29%
C.U.T.	0.36	0.74
Regim de inaltime	P	P+M
Nr. spatii de locuit	2	4
Nr. locuri de parcare in incinta	1	1
Nr. locuri de garaje auto	-	-
H max. la cornisa/atic fata de CTN	4.02m	+6.45m (cota absoluta)
H max. cladire/coama fata de CTN	7.17m	+8.50m (cota absoluta)
Categorie de importanta	C	C

UTR Lip	P.O.T. = 36,29% existent	P.O.T. = 36,29% probus nu se modifica
POT max=35%	C.U.T. = 0.36 existent	C.U.T. = 0,74 probus
CTA ±0.00 = CTN +345.87		

LEGENDĂ

- delimitare parcelă nr.cad.324124
- clădirea propusă
- clădiri învecinate existente
- acces auto pe parcelă
- acces pietonal pe parcelă
- acces în clădirea studiată
- platforma gospodareasca
- zona inierbata propusa
- pavaj pietonal
- dale inierbate
- bordaj de pietris
- deck de lemn compozit
- semn circulatie
- camin vizitabil cu apometru
- stalp de curent
- dren ape pluviale

Nr. Pct.	X [m]	Y [m]	Z [m]
332	587966.908	391834.959	345.268
450	587972.534	391833.664	345.043
451	587979.441	391832.194	344.741
452	587981.007	391839.800	344.828
453	587983.613	391851.899	344.903
454	587973.647	391854.303	345.106
455	587971.219	391854.885	348.558
456	587970.307	391850.665	345.106
457	587969.398	391846.467	345.121
458	587980.446	391852.674	344.741
S măsurată = 259 mp			

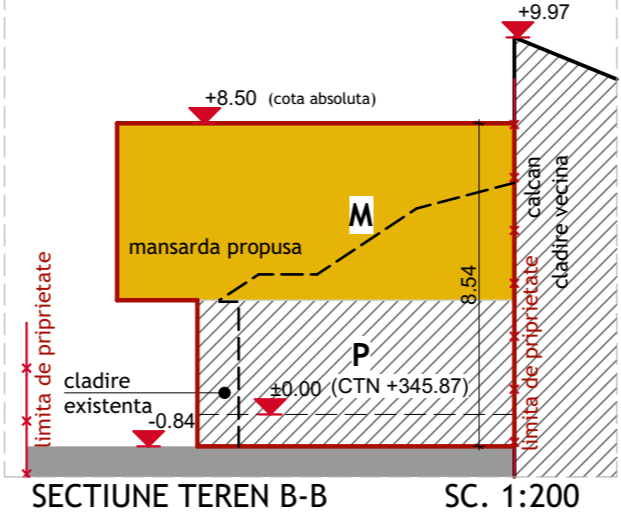
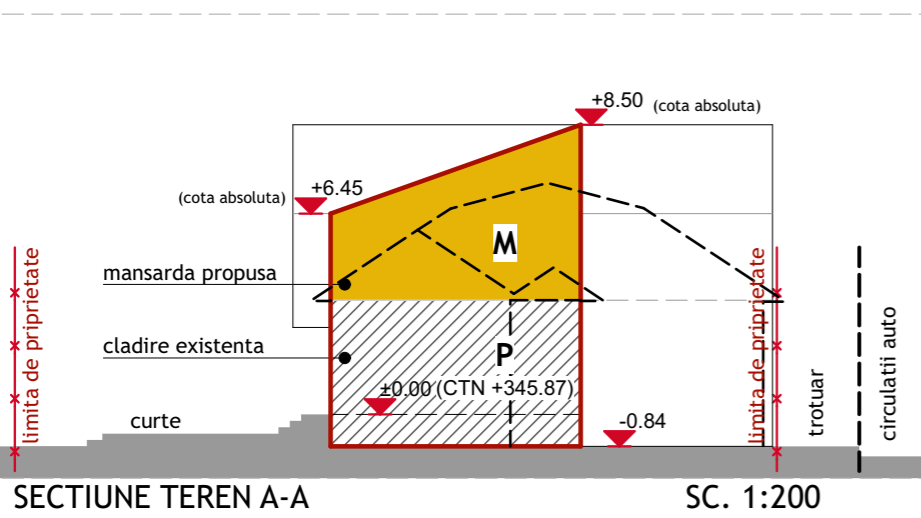

	NUMELE	SEMNTURA	CERINTA	REFERAT / EXPERTIZA NR. / DATA
Verificator/Expert				
Verificator/Expert				
PROIECTANT GENERAL:	SC MOONSHOT LABS SRL str. L.Caragiale, bl. 12, ap.7, loc. Baa Mare jud. Maramures J24/1926/2018, CUI: 19903131 cod IBAN: RO498TRLRNCR10477089201-Banca Transilvania tel: 0757156285; e-mail: moonshot.office@gmail.com			Beneficiar: Hossu Jozsef György și Hossu Melinda-Tünde
PROIECTANT DE SPECIALITATE: -urbanism-	BIA Stefan Zoltan Marina str. Căsușii, nr. 24, loc. Turda jud. Cluj CUI: 4844835 cod IBAN: RO63BTRL 01301202B80692xx-Banca Transilvania tel: 0740165208; e-mail: sc.bad.srl@gmail.com			Proiect nr. 4/2019
Sef proiect	Arh. Valentin Meteș		Scara: 1:200	Titlu proiect: ELABORARE P.U.D., EXTINDERE ȘI MANSARDARE LOCUINȚĂ UNIFAMILIALĂ
Cordonator urb.	Arh. Ștefan Marina			Faza: P.U.D.
Proiectant arh.	Arh. Valentin Meteș		Data: iul. 2019	Titlu planșă: Plan reglementari
Desenat	Arh. Valentin Meteș			Planșă nr.: A 03

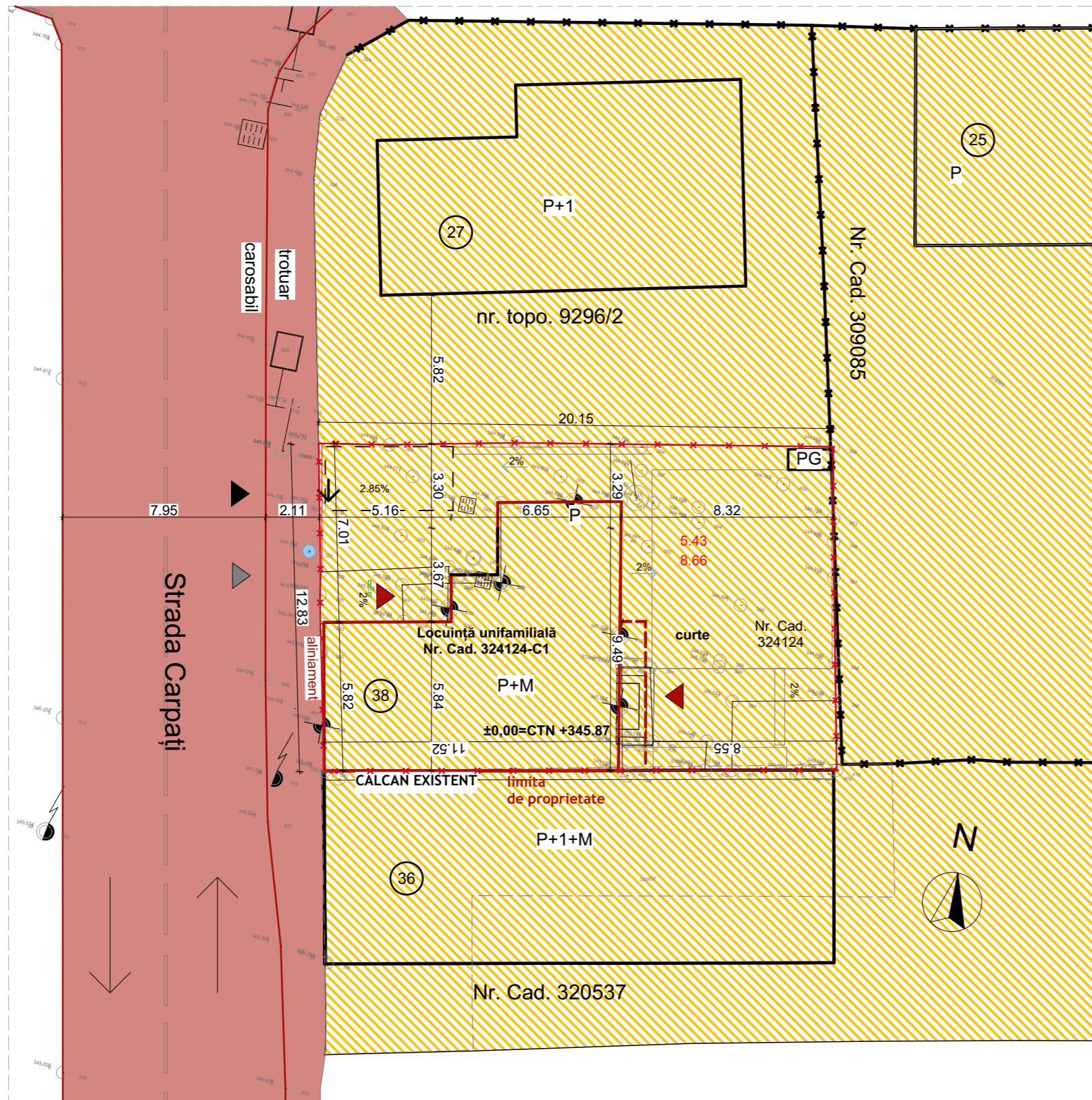

Agencia Națională de Cadastru și Publicitate Imobiliară
 Oficiul de Cadastru și Publicitate Imobiliară CLUJ
 Nr. de înregistrare 131263 data 19.07.2018
Receptionat
Valeriu Vleja
 Consilier Cadastru
 (prenume și numele consilierului / inspectorului)



Nr. Pct.	X [m]	Y [m]	Z [m]
332	587966.908	391834.959	345.268
450	587972.534	391833.664	345.043
451	587979.441	391832.194	344.741
452	587981.007	391839.800	344.828
453	587983.613	391851.899	344.903
454	587973.647	391854.303	345.106
455	587971.219	391854.885	348.558
456	587970.307	391850.665	345.106
457	587969.398	391846.467	345.121
458	587980.446	391852.674	344.741
S măsurată = 259 mp			

LEGENDĂ

- delimitare parcelă nr.cad.324124
- contur clădirea propusă
- domeniu public
- domeniu privat
- acces auto pe parcelă
- acces pietonal pe parcelă
- acces în clădirea studiată

	NUMELE	SEMNATURA	CERINTA	REFERAT / EXPERTIZA NR. / DATA
Verificator/Expert				
Verificator/Expert				
PROIECTANT GENERAL :	SC MOONSHOT LABS SRL str. IL Caragiale, bl. 12, ap.7, loc. Băa Mare, jud. Maramures J24/1926/2018, CUI: 19903131 cod IBAN: RO498TRLRONCR0477089201-Banca Transilvania tel: 0757156285 ; e-mail: moonshot.office@gmail.com			Beneficiar: Hossu Jozsef György și Hossu Melinda-Tünde Domiciliu: Str. Carpați, nr. 38, localitatea Cluj-Napoca, județul Cluj Amplasament:
PROIECTANT DE SPECIALITATE: -urbanism-	BIA Stefan Zoltan Marina str. Căsuții, nr. 24, loc. Turda, jud. Cluj CUI: 4844835 cod IBAN: RO63BTRL 01301202B80692xx-Banca Transilvania tel: 0740165208 ; e-mail: sc.bad.srl@gmail.com			Proiect nr. 4 2019
Sef proiect	Arh. Valentin Meteș		Scara: 1:200	Titlu proiect: ELABORARE P.U.D., EXTINDERE ȘI MANSARDARE LOCUINȚĂ UNIFAMILIALĂ Faza: P.U.D.
Cordonator urb.	Arh. Ștefan Marina			Titlu planșă: Plan circulația terenurilor
Proiectant arh.	Arh. Valentin Meteș		Data: iul. 2019	Planșa nr.: A 04
Desenat	Arh. Valentin Meteș			

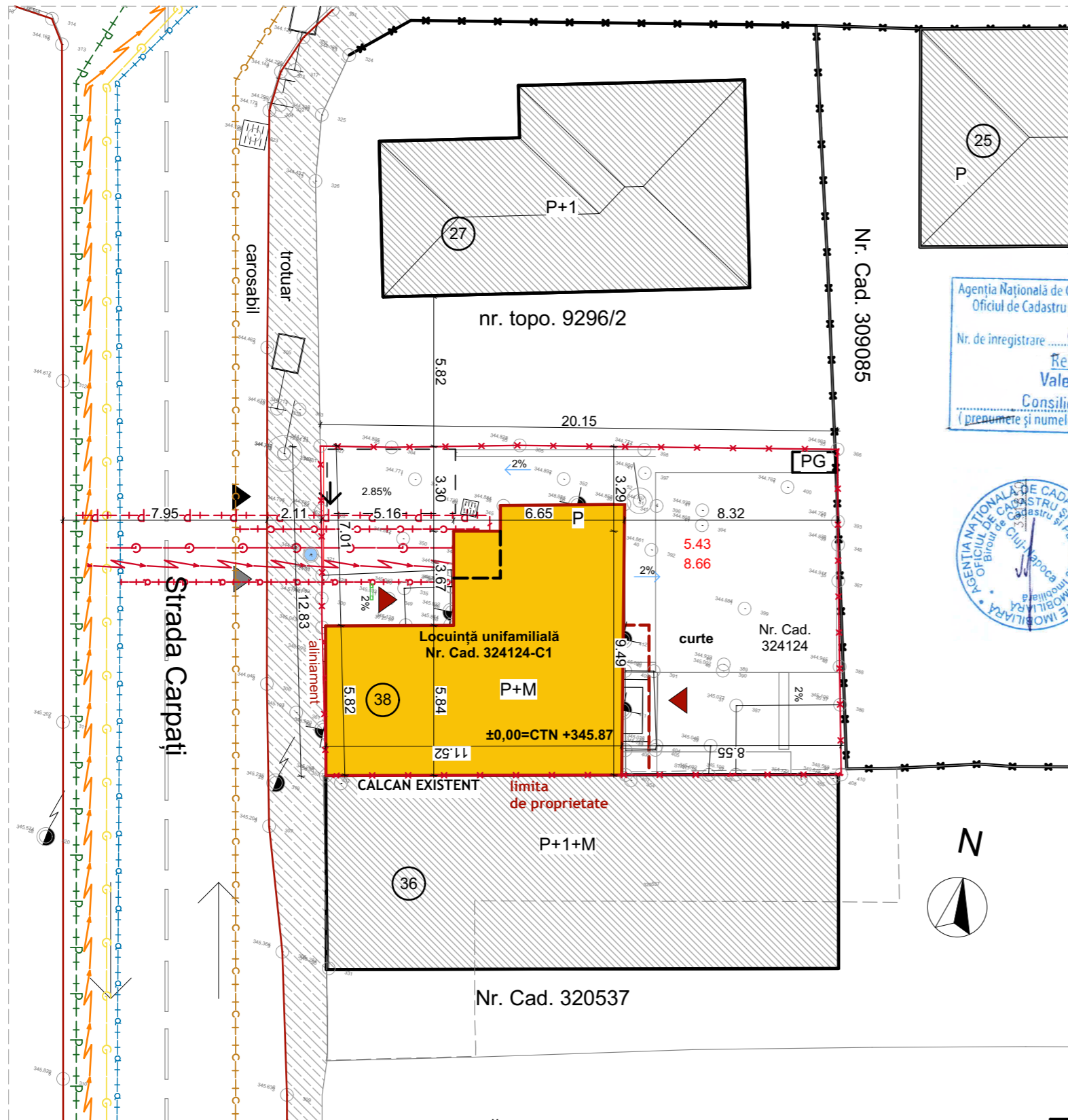

Agencia Națională de Cadastru și Publicitate Imobiliară
 Oficiul de Cadastru și Publicitate Imobiliară (CLUJ)
 Nr. de înregistrare 131263 data 19.07.2018
Receptionat
Valeriu Vleja
 Consilier Cadastru
 (prenume și numele consilierului / inspectorului)



Nr. Pct.	X [m]	Y [m]	Z [m]
332	587966.908	391834.959	345.268
450	587972.534	391833.664	345.043
451	587979.441	391832.194	344.741
452	587981.007	391839.800	344.828
453	587983.613	391851.899	344.903
454	587973.647	391854.303	345.106
455	587971.219	391854.885	348.558
456	587970.307	391850.665	345.106
457	587969.398	391846.467	345.121
458	587980.446	391852.674	344.741

S măsurată = 259 mp

LEGENDĂ

- delimitare parcelă nr.cad.324124
- clădirea propusă
- clădiri învecinate existente
- acces auto pe parcelă
- acces pietonal pe parcelă
- acces în clădirea studiată
- camin vizitabil cu apometru
- stalp de curent
- dren ape pluviale
- hidrant

RETELE EXISTENTE

- rețea canalizare existenta
- rețea apa pluviala
- rețea apa potabila existenta
- rețea de gaz existenta
- rețea electrica existenta

RETELE PROPUSE

- rețea canalizare
- rețea apa pluviala
- rețea apa potabila
- rețea de gaz
- rețea electrica

	NUMELE	SEMNATURA	CERINTA	REFERAT / EXPERTIZA NR. / DATA
Verificator/Expert				
Verificator/Expert				
PROIECTANT GENERAL :	SC MOONSHOT LABS SRL str. IL Caragiale, bl. 12, ap.7, loc. Băa Mare, jud. Maramures J24/1926/2018, CUI: 19903131 cod IBAN: RO498TRLRONCR0477089201-Banca Transilvania tel: 0757156285; e-mail: moonshot.office@gmail.com			Beneficiar: Hossu Jozsef György și Hossu Melinda-Tünde
PROIECTANT DE SPECIALITATE: -urbanism-	BIA Stefan Zoltan Marina str. Căsuții, nr. 24, loc. Turda, jud. Cluj CUI: 4844835 cod IBAN: RO63BTRL 01301202B80692xx-Banca Transilvania tel: 0740165208; e-mail: sc.bad.srl@gmail.com			Domiciliu: Str. Carpați, nr. 38, localitatea Cluj-Napoca, județul Cluj
	NUMELE	SEMNATURA	Scara: 1:200	Titlu proiect: ELABORARE P.U.D., EXTINDERE ȘI MANSARDARE LOCUINȚĂ UNIFAMILIALĂ
Sef proiect	Arh. Valentin Meteș			Faza: P.U.D.
Cordonator urb.	Arh. Ștefan Marina			
Proiectant arh.	Arh. Valentin Meteș		Data: iul. 2019	Titlu planșă: Plan rețele editate
Desenat	Arh. Valentin Meteș			Planșă nr.: A 05

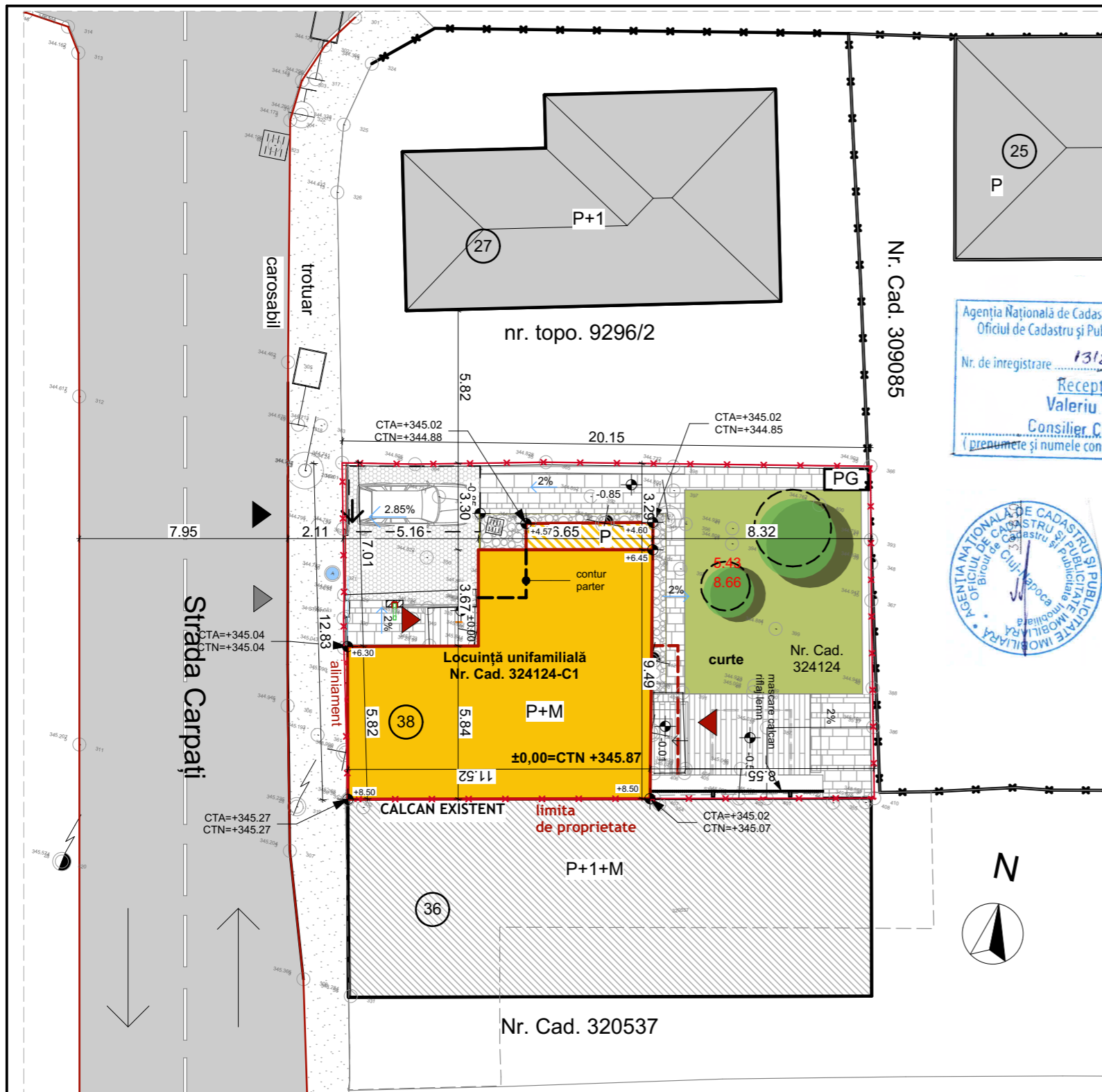

Agencia Națională de Cadastru și Publicitate Imobiliară
 Oficiul de Cadastru și Publicitate Imobiliară (CLUJ)
 Nr. de înregistrare 131263 data 19.07.2018
 Receptionat Valeriu Vleja
 Consilier Cadastru
 (prenume și numele consilierului / inspectorului)



BILANT SUPRAFETE (cladire)	EXISTENT		PROBUS	
	(mp)	(%)	(mp)	(%)
Suprafata teren	259.00		259.00	
Suprafata constructie parter	94.00		94.00	
Suprafata constructie mansarda	-		98.15	
Suprafata Desfasurata TOTAL	94.00		192.15	

BILANT SUPRAFETE (teren)	(mp)	(%)	(mp)	(%)
Zona construita	94.00	36.29%	94.00	36.29%
Zona parcare auto	39.12	12.88%	28.54	11.02%
Circulatii pietonale	6.94	2.68%	64.40	24.86%
Platforme betonate	54.19	20.92%	0.00	0.00%
Platforma gospodareasca	0.00	0.00%	1.36	0.52%
Spatii verzi	64.75	25.00%	70.70	27.31%
Suprafata totala teren	259.00	100.00%	259.00	100.00%

INDICI URBANISTICI	EXISTENT	PROBUS
P.O.T.	36.29%	36.29%
C.U.T.	0.36	0.74
Regim de inaltime	P	P+M
Nr. spatii de locuit	2	4
Nr. locuri de parcare in incinta	1	1
Nr. locuri de garaje auto	-	-
H max. la cornisa/atic fata de CTN	4.02m	+6.45m (cota absoluta)
H max. cladire/coama fata de CTN	7.17m	+8.50m (cota absoluta)
Categorie de importanta	C	C

UTR Lip	P.O.T. = 36,29% existent	P.O.T. = 36,29% probus nu se modifica
POT max=35%	C.U.T. = 0.36 existent	C.U.T. = 0,74 probus
CUT max=0.9		
CTA ±0.00 = CTN +345.87		

Nr. Pct.	X [m]	Y [m]	Z [m]
332	587966.908	391834.959	345.268
450	587972.534	391833.664	345.043
451	587979.441	391832.194	344.741
452	587981.007	391839.800	344.828
453	587983.613	391851.899	344.903
454	587973.647	391854.303	345.106
455	587971.219	391854.885	348.558
456	587970.307	391850.665	345.106
457	587969.398	391846.467	345.121
458	587980.446	391852.674	344.741
S măsurată = 259 mp			

- LEGENDĂ**
- delimitare parcelă nr.cad.324124
 - clădirea propusă
 - clădiri învecinate existente
 - acces auto pe parcelă
 - acces pietonal pe parcelă
 - acces în clădirea studiată
 - platforma gospodareasca
 - zona inierbata propusa
 - pavaj pietonal
 - dale inierbate
 - bordaj de pietris
 - deck de lemn compozit
 - semn circulatie
 - camin vizitabil cu apometru
 - stalp de curent
 - dren ape pluviale

	NUMELE	SEMNATURA	CERINTA	REFERAT / EXPERTIZA NR. / DATA
Verificator/Expert				
Verificator/Expert				
PROIECTANT GENERAL :	SC MOONSHOT LABS SRL str. IL Caragiale, bl. 12, ap.7, loc. Baa Mare, jud. Maramures J24/1926/2018, CUI: 19903131 cod IBAN: RO498TRLRONCR10477089201-Banca Transilvania tel: 0757156285; e-mail: moonshot.office@gmail.com			Beneficiar: Hossu Jozsef György și Hossu Melinda-Tünde
PROIECTANT DE SPECIALITATE: -urbanism-	BIA Stefan Zoltan Marina str. Călsului, nr. 24, loc. Turda, jud. Cluj CUI: 4844835 cod IBAN: RO638TRRL 01301202B80692xx-Banca Transilvania tel: 0740165208; e-mail: sc.bad.srl@gmail.com			Domiciliu: Str. Carpați, nr. 38, localitatea Cluj-Napoca, județul Cluj
				Amplasament:
Sef proiect	Arh. Valentin Meteș		Scara: 1:200	Titlu proiect: ELABORARE P.U.D., EXTINDERE ȘI MANSARDARE LOCUINȚĂ UNIFAMILIALĂ
Cordonator urb.	Arh. Ștefan Marina			Faza: P.U.D.
Proiectant arh.	Arh. Valentin Meteș		Data: iul. 2019	Titlu planșă: Plan amenajari exterioare
Desenat	Arh. Valentin Meteș			Planșă nr.: A 06

DESFASURATA EXISTENT



DESFASURATA PROPUȘ



	NUMELE	SEMNATURA	CERINTA	REFERAT / EXPERTIZA NR. / DATA	
Verificator/Expert					
Verificator/Expert					
PROIECTANT GENERAL :	SC MOONSHOT LABS SRL str. L. Caragiale, bl. 12, ap.7, loc. Băia Mare, jud. Maramureș J24/1926/2018, CUI: 19903131 cod IBAN: RO49BTRLRONCRT0477089201-Banca Transilvania tel: 0757156285 ; e-mail: moonshot.office@gmail.com			Beneficiar: Hossu Jozsef György și Hossu Melinda-Tünde	Proiect nr. 4 2019
PROIECTANT DE SPECIALITATE: -urbanism-	BIA Stefan Zoltan Marina str. Călsului, nr. 24, loc. Turda, jud. Cluj CUI: 4844835 cod IBAN: RO63BTRL 01301202B80692xx-Banca Transilvania tel: 0740165208 ; e-mail: sc.bia.srl@gmail.com			Domiciliu: Str. Carpați, nr. 38, localitatea Cluj-Napoca, județul Cluj	
				Amplasament:	
Sef proiect	Arh. Valentin Meteș		Scara:	Titlu proiect: ELABORARE P.U.D., EXTINDERE ȘI MANSARDARE LOCUINȚĂ UNIFAMILIALĂ	Faza: P.U.D.
Cordonator urb.	Arh. Ștefan Marina				
Proiectant arh.	Arh. Valentin Meteș		Data:	Titlu planșă: Desfasurate stradale	Planșă nr.: A 07
Desenat	Arh. Valentin Meteș		iul. 2019		



PERSPECTIVA str. CARPATI

	NUMELE	SEMNATURA	CERINTA	REFERAT / EXPERTIZA NR. / DATA	
Verificator/Expert					
Verificator/Expert					
PROIECTANT GENERAL :	SC MOONSHOT LABS SRL str. IL Caragiale, bl. 12, ap.7, loc. Băia Mare, jud. Maramureș J24/1926/2018, CUI: 19903131 cod IBAN: RO498TRLRONCRT0477089201-Banca Transilvania tel: 0757156285 ; e-mail: moonshot.office@gmail.com			Beneficiar: Hossu Jozsef György și Hossu Melinda-Tünde	Proiect nr. 4 2019
PROIECTANT DE SPECIALITATE: -urbanism-	BIA Stefan Zoltan Marina str. Călsului, nr. 24, loc. Turda, jud. Cluj CUI: 4844835 cod IBAN: RO63BTRL 01301202B80692xx-Banca Transilvania tel: 0740165208 ; e-mail: sc.bia.srl@gmail.com			Domiciliu: Str. Carpați, nr. 38, localitatea Cluj-Napoca, județul Cluj	
				Amplasament:	
Sef proiect	Arh. Valentin Meteș		Scara: 1:105.72	Titlu proiect: ELABORARE P.U.D., EXTINDERE ȘI MANSARDARE LOCUINȚĂ UNIFAMILIALĂ	Faza: P.U.D.
Cordonator urb.	Arh. Ștefan Marina			Titlu planșă: Perspectiva strada Carpați	Planșă nr.: A 08
Proiectant arh.	Arh. Valentin Meteș		Data: iul. 2019		
Desenat	Arh. Valentin Meteș				