

PLAN URBANISTIC DE DETALIU - P.U.D. STR. MESERIILOR, NR. 27, CLUJ-NAPOCA

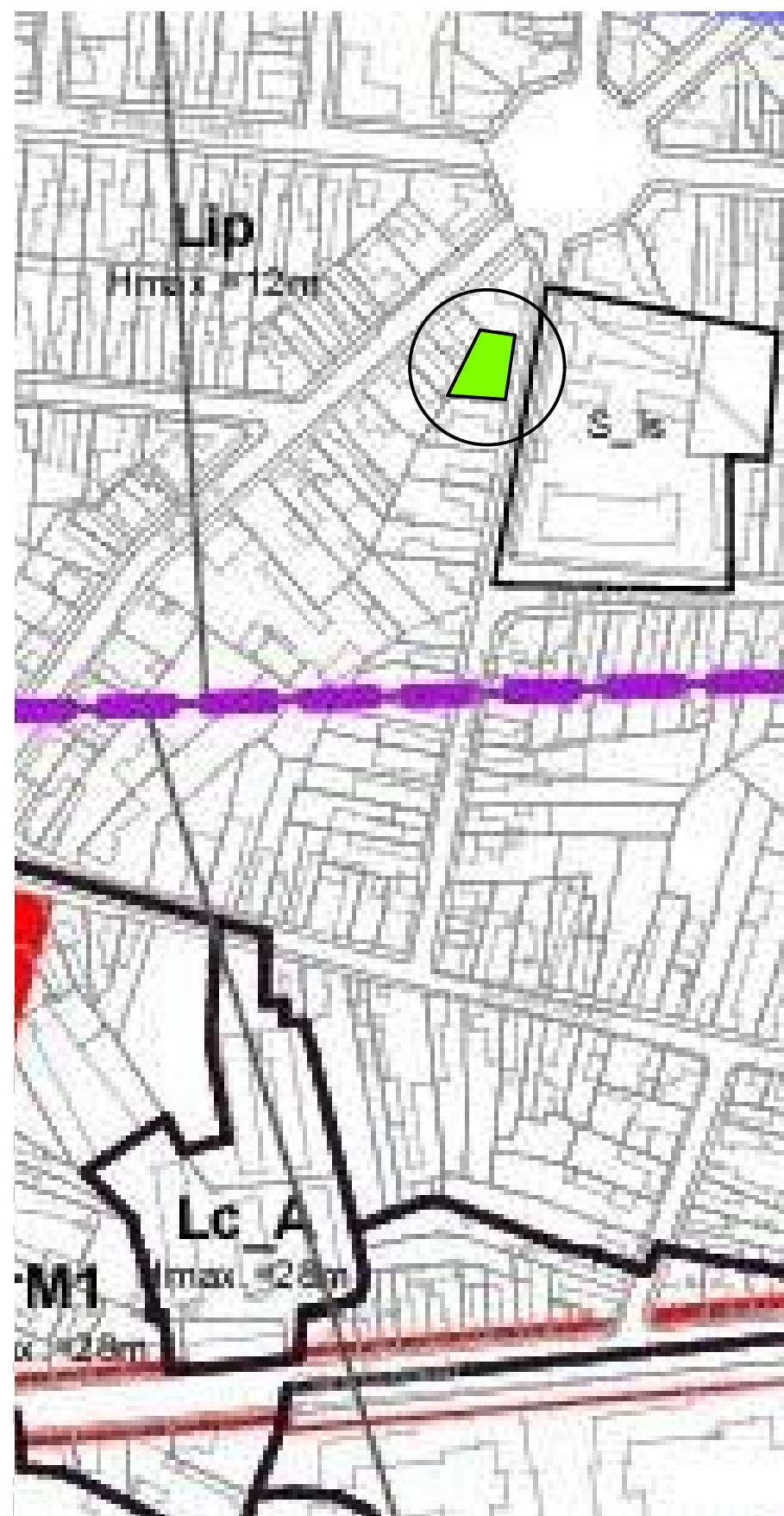

PROPRIETAR: POP NICOLAIE
POP AURA MIRELA

PLAN DE INCADRARE IN ZONA
SCARA 1:5000
AL-34-48-C-a-4-II;
UAT:Cluj-Napoca



DENUMIRE PROIECT:
ELABORARE PUD SI PROIECT PENTRU AUTORIZAREA LUCRARILOR DE REABILITARE, SUPRAETAJARE, RECOMPARTIMENTARI INTERIOARE CONSTRUCTIE EXISTENTA IN VEDEREA REALIZarii UNUI IMOBIL SEMICOLECTIV (DOUA UNITATI LOCATIVE) SI REFACERE IMPREJMUIRE

CLUJ-NAPOCA, str. Meseriilor, nr. 27, jud. Cluj

BENEFICIAR:
POP NICOLAIE SI POP AURA MIRELA,
sat Feleacu, nr. 195N, jud. Cluj

PROIECTANT:
S. C. SFS EXHIBIT S.R.L.

CUI: 38906061 CLUJ-NAPOCA TEL: +40 751 191 090

PROIECTANT URBANISM:
ADACE DAN STEFAN
BIROU INDIVIDUAL DE ARHITECTURA
STR. A. IANCU NR. 37A, TURDA, JUD. CLUJ

SEF PROIECT:	arh. MURARU CORNELIU
PROIECTAT:	arh. MURARU CORNELIU
PROIECTAT:	arh. ADACE DAN STEFAN

DATA: 05.2019 NR PR: 01-09/2018 FAZA: P.U.D. SCARA: 5000

DENUMIRE PLANSĂ:	PLANSĂ:
PLAN DE INCADRARE IN ZONA, INCADRARE IN P.U.G.	A-01 420x297

PLAN URBANISTIC DE DETALIU - P.U.D. STR. MESERIILOR, NR. 27, CLUJ-NAPOCA

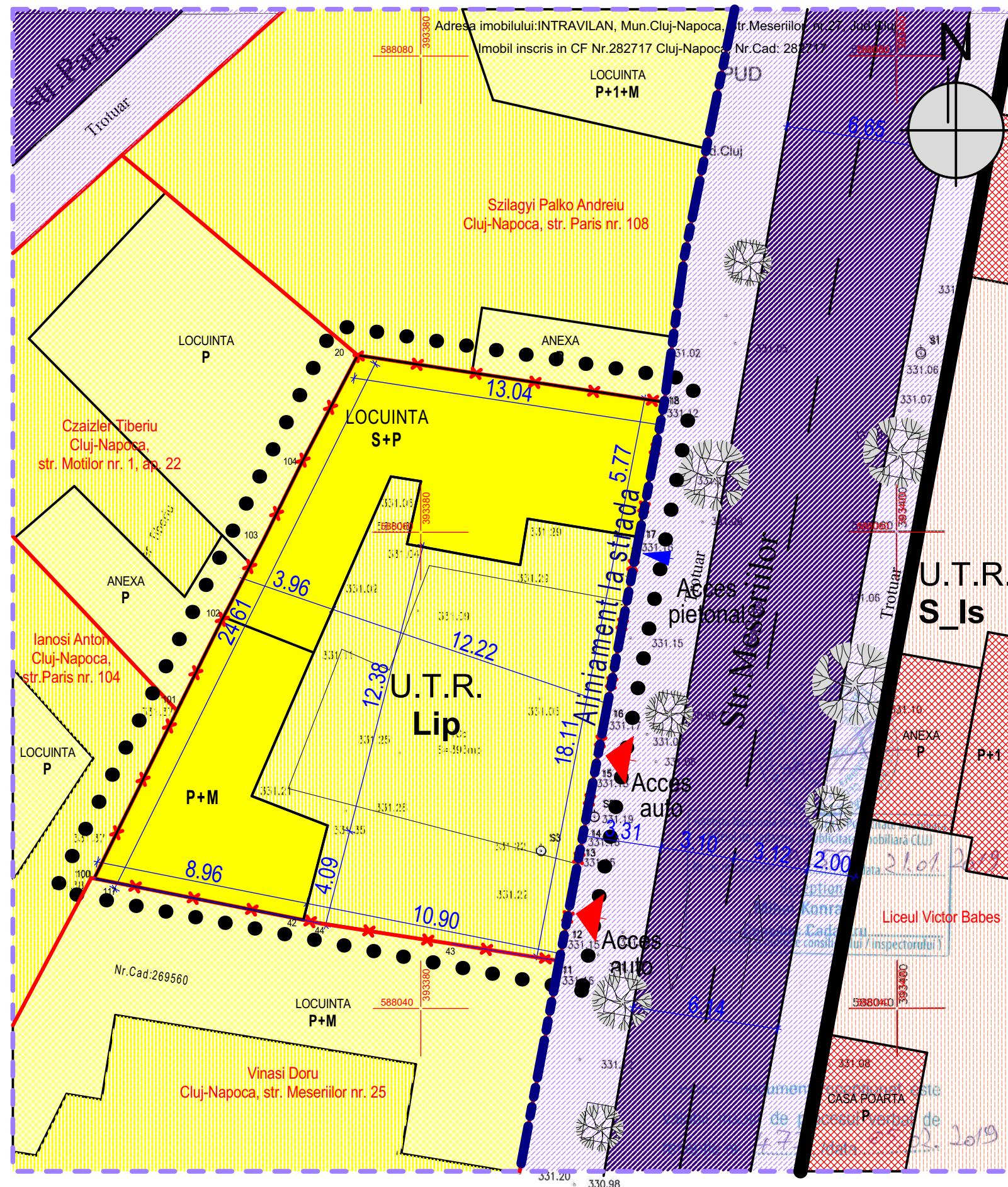

CALCULUL SUPRAFETEI DIN COORDONATE Parcela (1Cc)

Nr. Pct.	Coordonate pct.de contur		Lungimi laturi D(i,i+1)
	X [m]	Y [m]	
100	588045.460	393366.275	331.38
101	588052.838	393369.919	331.37
102	588056.443	393371.710	331.34
103	588059.700	393373.402	331.23
104	588062.851	393374.960	331.03
20	588067.437	393377.348	330.91
18	588065.467	393390.234	331.12
17	588059.805	393389.139	331.16
16	588052.267	393387.759	331.17
15	588049.764	393387.275	331.18
14	588047.175	393386.807	331.16
13	588046.819	393386.735	331.15
12	588043.005	393386.024	331.15
11	588041.995	393385.837	331.16
43	588042.716	393381.298	331.23
44	588043.570	393375.793	331.38
42	588043.720	393375.066	334.49
117	588045.311	393367.026	331.37

S(1Cc)=392.52mp

LEGENDA:

- ZONA REGLEMENTATA PRIN P.U.D.
- LIMITA PROPRIETATII STUDIATE
- LIMITA TERENURI INVECINATE
- CONSTRUCTII INVECINATE: LOCUINTA SI ANEXE, SPATII COMERCIALE, UNITATE DE INVATAMANT.
- CONSTRUCTIE STUDIATA
- Lip: LOCUINTE CU REGIM REDUS DE ÎNĂLȚIME DIPUSE PE UN PARCELAR DE TIP PERIFERIC
- S_Is: SUBZONA DE INSTITUȚII ȘI SERVICII PUBLICE ȘI DE INTERES PUBLIC CONSTITUITE ÎN CLĂDIRI DEDICATE, SITUATE ÎN AFARA ZONEI CENTRALE
- LIMITA U.T.R.
- CIRCULATIE AUTO SI PIETONALA EXISTENTA - DOMENIU PUBLIC
- ACCES PIETONA IN INCINTA
- ACCES AUTO IN INCINTA

- S. teren studiat = 393.00mp
- S. const. existenta = 182.00mp (Conform CF nr. 282717, nr. cad.282717)
- S. const. desf. existenta = 250.00mp

POT_{existent} = 46.3% CUT_{existent} = 0.63

- POT_{max admis} = 35% (conf. PUG mun. Cluj-Napoca)
- CUT_{max admis} = 0.9 (conf. PUG mun. Cluj-Napoca)
- regim max de inaltime = -(S)+P+1+M (conf. PUG mun. Cluj-Napoca)

DENUMIRE PROIECT:
ELABORARE PUD SI PROIECT PENTRU AUTORIZAREA LUCRARILOR DE REABILITARE, SUPRAETAJARE, RECOMPARTIMENTARI INTERIOARE CONSTRUCTIE EXISTENTA IN VEDEREA REALIZARII UNUI IMOBIL SEMICOLECTIV (DOUA UNITATI LOCATIVE) SI REFACERE IMPREJMUIRE

CLUJ-NAPOCA, str. Meseriilor, nr. 27, jud. Cluj

BENEFICIAR:
POP NICOLAIE SI POP AURA MIRELA,

sat Feleacu, nr. 195N, jud. Cluj

PROIECTANT:
S. C. S F S E X H I B I T S. R. L.

CUI: 38906061 CLUJ-NAPOCA TEL: +40 751 191 090

PROIECTANT URBANISM:
A D A C E D A N S T E F A N
BIROU INDIVIDUAL DE ARHITECTURA
STR. A. IANCU NR. 37A, TURDA, JUD. CLUJ

SEF PROIECT:	arh. MURARU CORNELIU
PROIECTAT:	arh. MURARU CORNELIU
PROIECTAT:	arh. ADACE DAN STEFAN

DATA: 05.2019 NR PR: 01-09/2018 FAZA: P.U.D. SCARA: 1:200

DENUMIRE PLANSĂ:
SITUATIA EXISTENTA
PLANSĂ:
A-02
420X297

PLAN URBANISTIC DE DETALIU - P.U.D. STR. MESERIILOR, NR. 27, CLUJ-NAPOCA

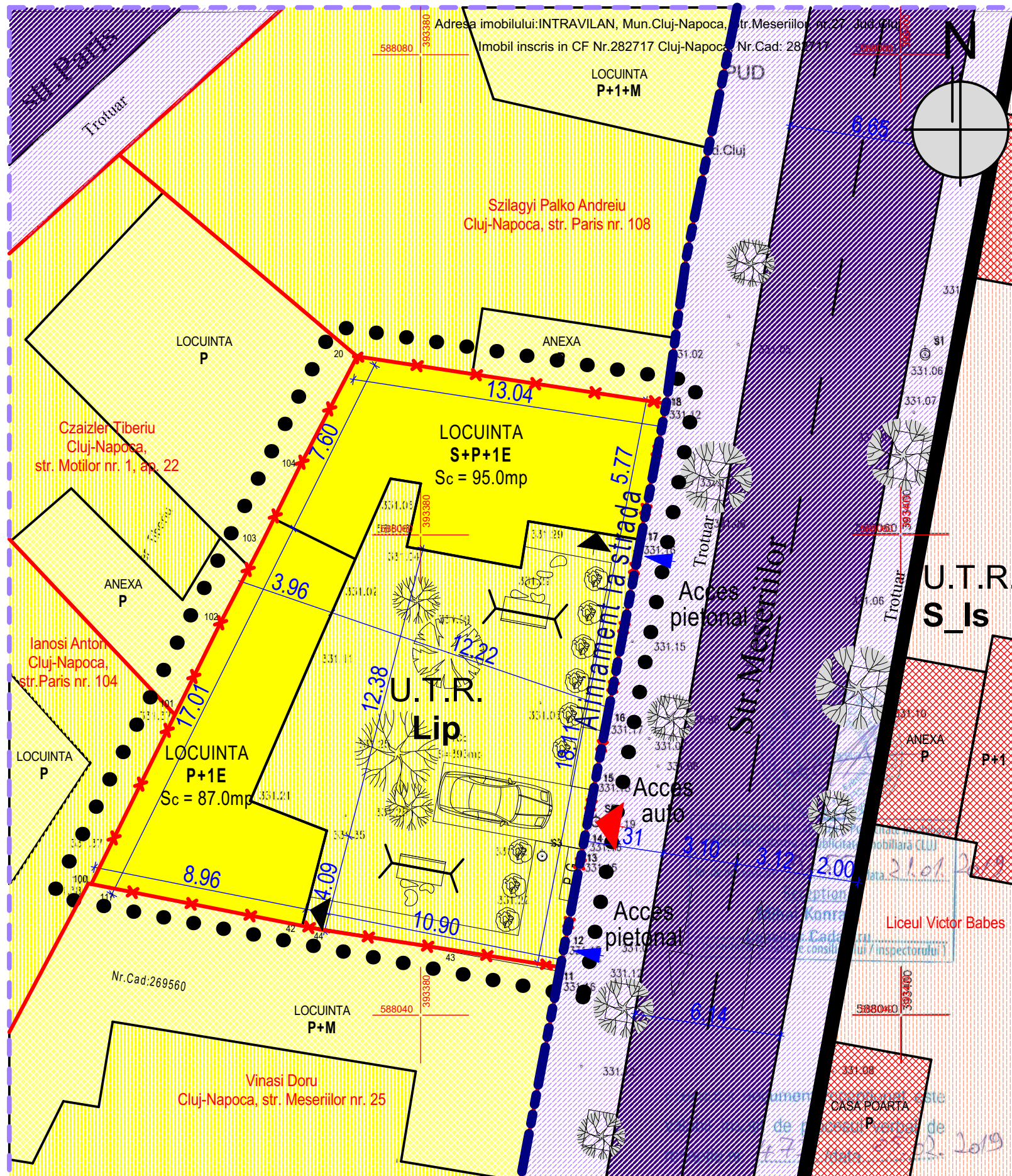

CALCULUL SUPRAFETEI DIN COORDONATE Parcele (1Cc)

Nr. Pct.	Coordonate pct.de contur		Lungimi lateri D(i,i+1)
	X [m]	Y [m]	
100	588045.460	393366.275	331.38
101	588052.838	393369.919	331.37
102	588056.443	393371.710	331.34
103	588059.700	393373.402	331.23
104	588062.851	393374.960	331.03
20	588067.437	393377.348	330.91
18	588065.467	393390.234	331.12
17	588059.805	393389.139	331.16
16	588052.267	393387.759	331.17
15	588049.764	393387.275	331.18
14	588047.175	393386.807	331.16
13	588046.819	393386.735	331.15
12	588043.005	393386.024	331.15
11	588041.995	393385.837	331.16
43	588042.716	393381.298	331.23
44	588043.570	393375.793	331.38
42	588043.720	393375.066	334.49
117	588045.311	393367.026	331.37

S (1Cc) = 392.52mp

LEGENDA:

- ● ● ● - ZONA REGLENTATA PRIN P.U.D.
- *— - LIMITA PROPRIETATII STUDIATE
- — — - LIMITA TERENURI INVECINATE
- ■ ■ ■ - CONSTRUCTII INVECINATE:
- ■ ■ ■ - CONSTRUCTIE PROPUSA - LOCUINTE
- — — - LIMITA U.T.R.
- ■ ■ ■ - Lip: LOCUINTE CU REGIM REDUS DE INALTIME DIPUSE PE UN PARCELAR DE TIP PERIFERIC
- ■ ■ ■ - S_Is: SUBZONA DE INSTITUTII SI SERVICII PUBLICE SI DE INTERES PUBLIC CONSTITUTE IN CLADIRI DEDICATE, SITUATE IN AFARA ZONEI CENTRALE
- ■ ■ ■ - CIRCULATIE AUTO SI PIETONALA EXISTENTA - DOMENIU PUBLIC
- ▶ - ACCES PIETONAL IN INCINTA
- ▶ - ACCES AUTO IN INCINTA

- S. teren studiat = 393.00mp
- S. const. existenta = 182.00mp (Conform CF nr. 282717, nr. cad.282717)
- S. const. desf. existenta = 250.00mp
- POT_{existent} = 46.3% CUT_{existent} = 0.63**
- POT_{max} admis=35% (conf. PUG mun. Cluj-Napoca)
- CUT_{max} admis= 0.9 (conf. PUG mun. Cluj-Napoca)
- Regim max de inaltime - (S)+P+1+M
- S. const. propusa = 182.00mp
- S. const. desf. propusa = 353.00mp
- POT_{propus} = 46.3% CUT_{propus} = 0.9**
- Functiune propusa - 2 unitati locative
- Regim de inaltime propus - S+P+1E
- Zona verde propusa = 157.20mp (40%)
- Locuri de parcare conf. R.L.U. pentru zona Lip: "Locuinte individuale (unifamiliale) sau semicolective (familiale), inclusiv in cazul in care ocupantii desfasoara activitati liberale, manufacturiere sau de mica productie: un loc de parcare, recomandabil incorporat in volumul cladirii principale sau intr-un garaj" = 1 loc in incinta+1 loc pe domeniul public, pe baza de abonament

BILANT TERITORIAL:

Nr. crt.	Zonificare functionala	Existent		Propus	
		mp	%	mp	%
1.	Constructii	182.0	46.3	182.0	46.3
2.	Teren - curti constructii	393.0	100.0	393.0	100.0
3.	Spatii verzi amenajate	115.0	29.5	157.2	40.0
4.	Suprafete pavate	96.0	24.2	53.8	13.7
TOTAL		393.0	100.0	393.0	100.0

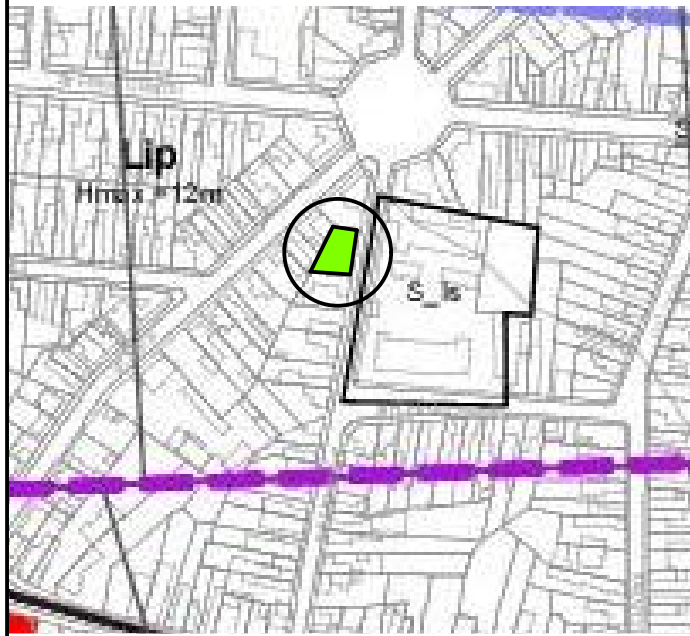

INCADRARE IN P.U.G.

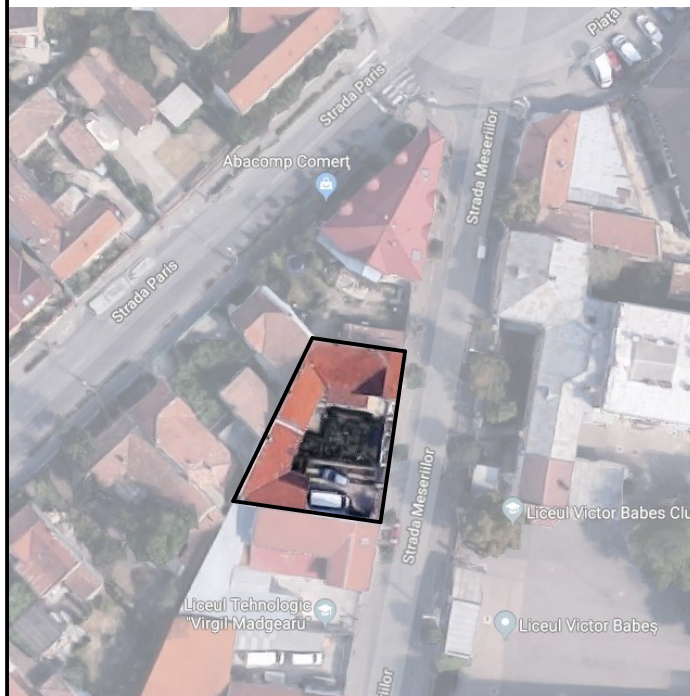

IMAGINE SATELIT

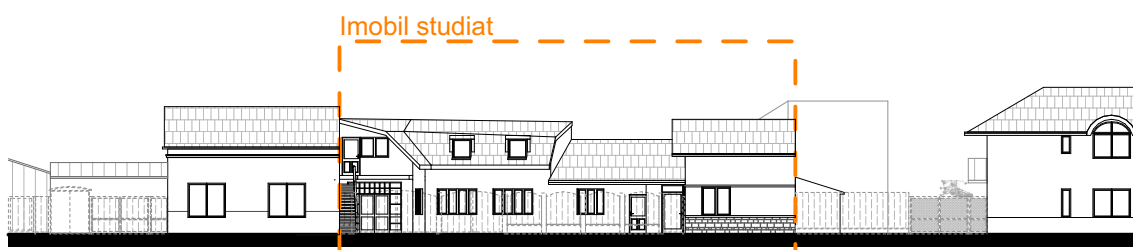

FRONT LA STADA EXISTENT

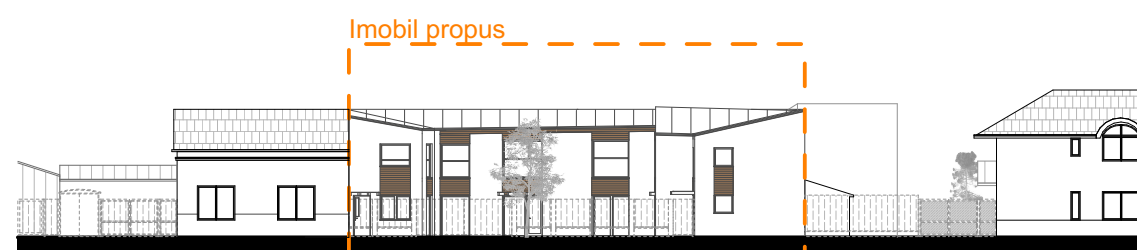

FRONT LA STRADA PROPUS

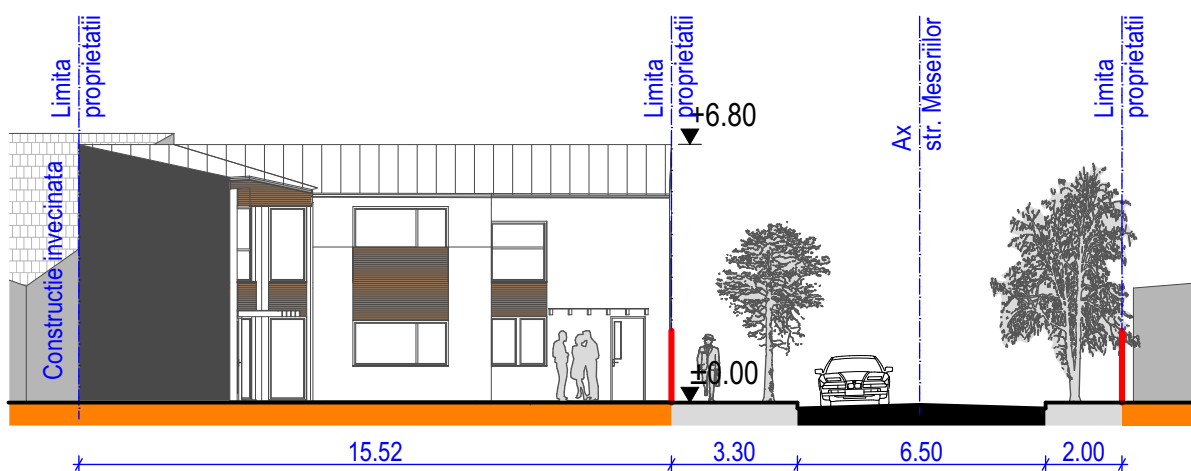

PROFIL STRADAL

Sc. 1:200

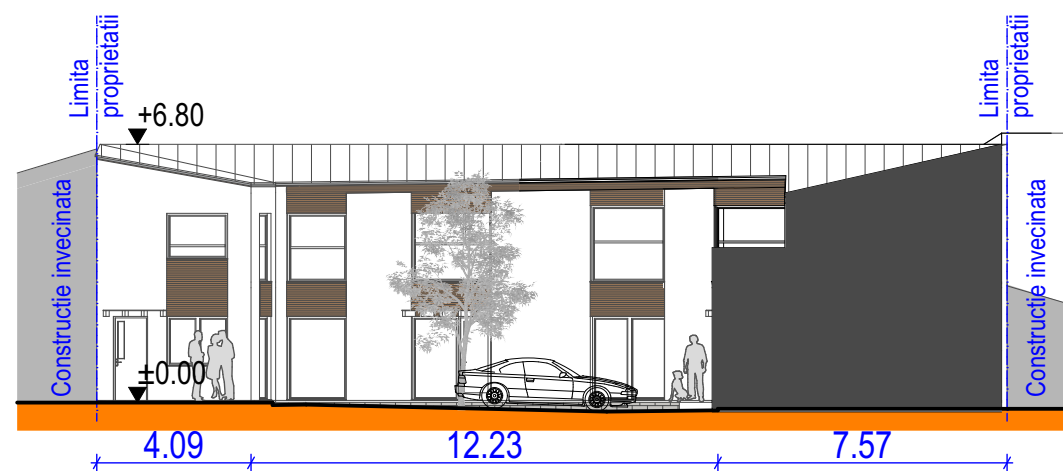

PROFIL TRANSVERSAL

Sc. 1:200

DENUMIRE PROIECT:

ELABORARE PUD SI PROIECT PENTRU AUTORIZAREA LUCRARILOR DE REABILITARE, SUPRAETAJARE, RECOMPARTIMENTARI INTERIOARE CONSTRUCTIE EXISTENTA IN VEDEREA REALIZARII UNUI IMOBIL SEMICOLECTIV (DOUA UNITATI LOCATIVE) SI REFACERE IMPREJMUIRE

CLUJ-NAPOCA, str. Meseriilor, nr. 27, jud. Cluj

BENEFICIAR:

POP NICOLAIE SI POP AURA MIRELA, sat Feleacu, nr. 195N, jud. Cluj

PROIECTANT:

S.C. SFS EXHIBIT S.R.L.
CUI: 38906061 CLUJ-NAPOCA TEL: +40 751 191 090

PROIECTANT URBANISM:

ADACE DAN STEFAN
BIROU INDIVIDUAL DE ARHITECTURA
STR. A. IANCU NR. 37A, TURDA, JUDE. CLUJ

SEF PROIECT: arh. MURARU CORNELIU
PROIECTAT: arh. MURARU CORNELIU
PROIECTAT: arh. ADACE DAN STEFAN

DATA: 05.2019 NR PR: 01-09/2018 FAZA: P.U.D. SCARA: 200

DENUMIRE PLANSA:

REGLEMENTARI URBANISTICE
A-03
420X420

PLAN URBANISTIC DE DETALIU - P.U.D. STR. MESERIILOR, NR. 27, CLUJ-NAPOCA

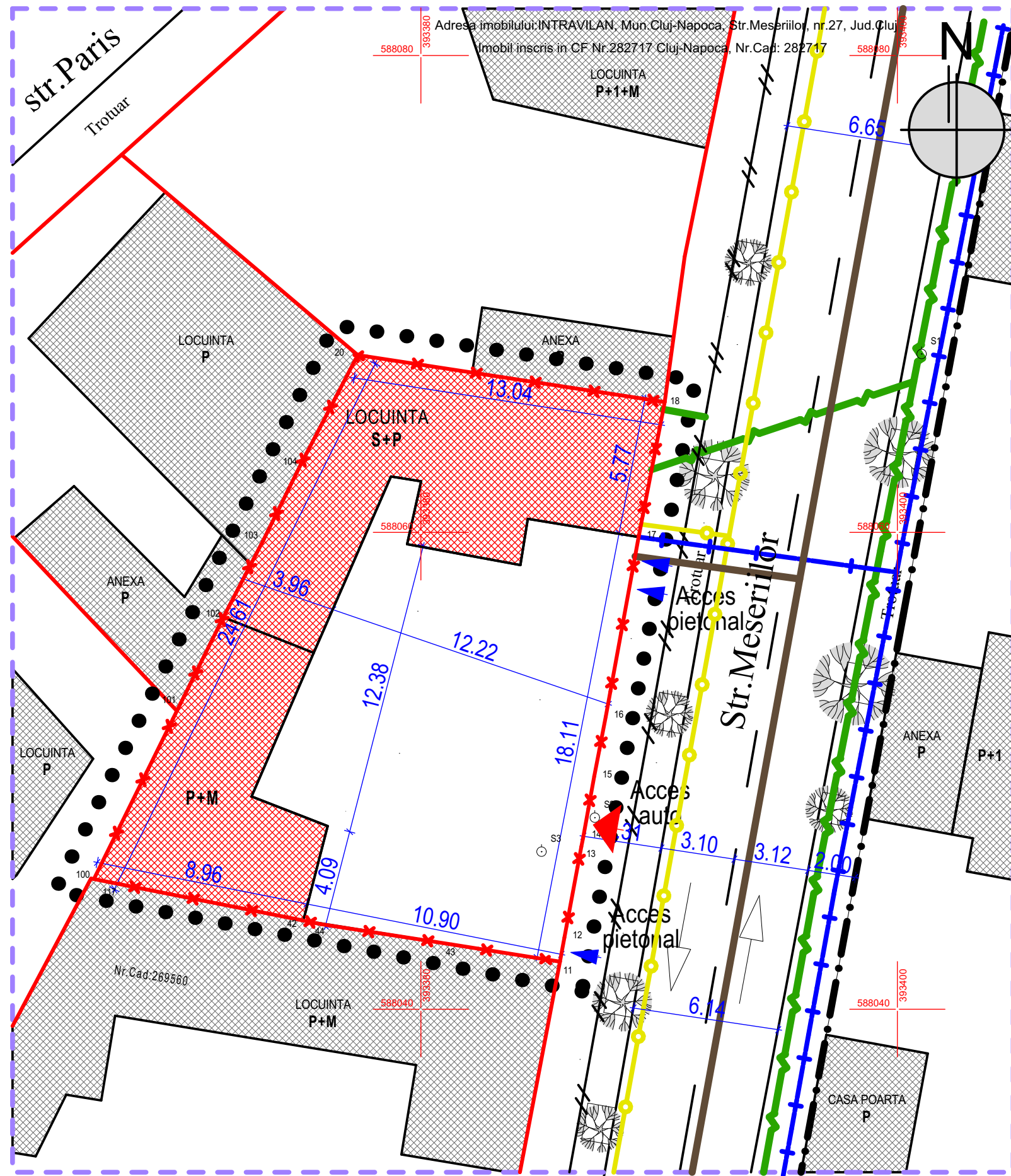

CALCULUL SUPRAFETEI DIN COORDONATE Parcela (1Cc)

Nr. Pct.	Coordonate pct.de contur		Lungimi laturi D(i,i+1)
	X [m]	Y [m]	
100	588045.460	393366.275	331.38
101	588052.838	393369.919	331.37
102	588056.443	393371.710	331.34
103	588059.700	393373.402	331.23
104	588062.851	393374.960	331.03
20	588067.437	393377.348	330.91
18	588065.467	393390.234	331.12
17	588059.805	393389.139	331.16
16	588052.267	393387.759	331.17
15	588049.764	393387.275	331.18
14	588047.175	393386.807	331.16
13	588046.819	393386.735	331.15
12	588043.005	393386.024	331.15
11	588041.995	393385.837	331.16
43	588042.716	393381.298	331.23
44	588043.570	393375.793	331.38
42	588043.720	393375.066	334.49
117	588045.311	393367.026	331.37

S (1Cc) = 392.52mp

LEGENDA:

- ZONA REGLEMENTATA PRIN P.U.D.
- LIMITA PROPRIETATII STUDIATE
- LIMITA TERENURI INVECINATE
- CONSTRUCTII INVECINATE:
- CONSTRUCTIE STUDIATA
- RETEA ELECTRICA EXISTENTA
- RETEA TELECOMUNICATII EXISTENTA
- RETEA DE GAZ EXISTENTA
- RETEA DE APA EXISTENTA
- RETEA DE CANALIZARE EXISTENTA

Imobilul studiat este racordat la toate retelele existente in zona.

DENUMIRE PROIECT:
ELABORARE PUD SI PROIECT PENTRU AUTORIZAREA LUCRARILOR DE REABILITARE, SUPRAETAJARE, RECOMPARTIMENTARI INTERIOARE CONSTRUCTIE EXISTENTA IN VEDEREA REALIZarii UNUI IMOBIL SEMICOLECTIV (DOUA UNITATI LOCATIVE) SI REFACERE IMPREJMUIRE

CLUJ-NAPOCA, str. Meseriilor, nr. 27, jud. Cluj

BENEFICIAR:
POP NICOLAIE SI POP AURA MIRELA,
sat Feleacu, nr. 195N, jud. Cluj

PROIECTANT:
S. C. SFS EXHIBIT S.R.L.
CUI: 38906061 CLUJ-NAPOCA TEL: +40 751 191 090

PROIECTANT URBANISM:
ADACE DAN STEFAN
BIROU INDIVIDUAL DE ARHITECTURA
STR. A. IANCU NR. 37A, TURDA, JUD. CLUJ

SEF PROIECT:	arh. MURARU CORNELIU
PROIECTAT:	arh. MURARU CORNELIU
PROIECTAT:	arh. ADACE DAN STEFAN

DATA: 05.2019 NR PR: 01-09/2018 FAZA: P.U.D. SCARA: 200

DENUMIRE PLANSA:
REGLEMENTARI EDILITARE
PLANSA:
A-04
420X297

PLAN URBANISTIC DE DETALIU - P.U.D. STR. MESERIILOR, NR. 27, CLUJ-NAPOCA

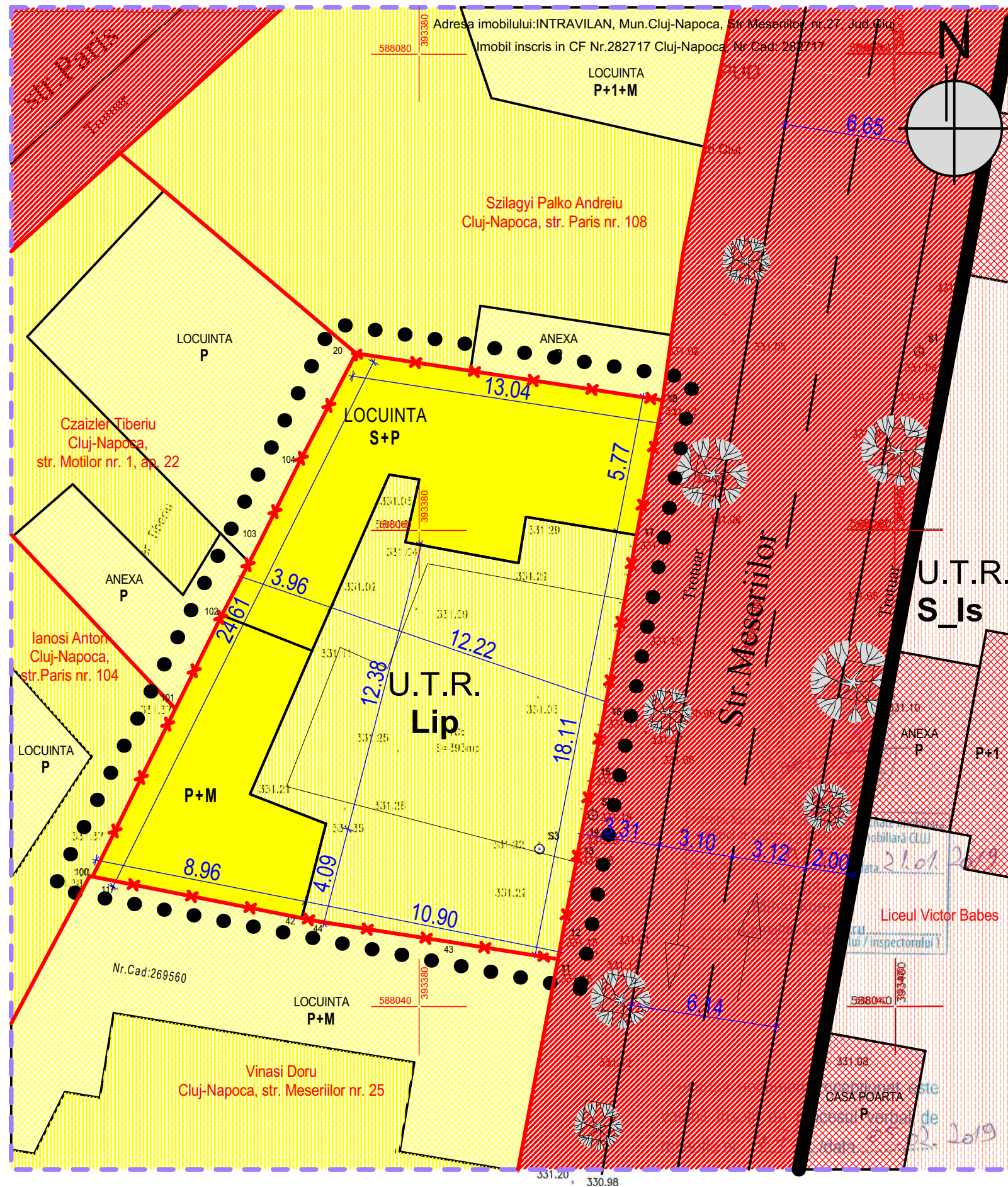

CALCULUL SUPRAFETEI DIN COORDONATE Parcela (1Cc)

Nr. Pct.	Coordonate pct.de contur		Lungimi laturi D(i,i+1)
	X [m]	Y [m]	
100	588045.460	393366.275	331.38
101	588052.838	393369.919	331.37
102	588056.443	393371.710	331.34
103	588059.700	393373.402	331.23
104	588062.851	393374.960	331.03
20	588067.437	393377.348	330.91
18	588065.467	393390.234	331.12
17	588059.805	393389.139	331.16
16	588052.267	393387.759	331.17
15	588049.764	393387.275	331.18
14	588047.175	393386.807	331.16
13	588046.819	393386.735	331.15
12	588043.005	393386.024	331.15
11	588041.995	393385.837	331.16
43	588042.716	393381.298	331.23
44	588043.570	393375.793	331.38
42	588043.720	393375.066	334.49
117	588045.311	393367.026	331.37

S (1Cc) = 392.52mp

LEGENDA:

- ZONA REGLEMENTATA PRIN P.U.D.
- LIMITA PROPRIETATII STUDIATE
- LIMITA TERENURI INVECINATE
- CONSTRUCTII INVECINATE: LOCUINTE SI ANEXE, SPATII COMERCIALE, UNITATE DE INVATAMANT.
- CONSTRUCTIE STUDIATA

Proprietatea asupra terenurilor:

- TEREN - DOMENIU PUBLIC AL MUNICIPIULUI CLUJ-NAPOCA
- TEREN - PROPRIETATE PRIVATA A PERSOANELOR FIZICE SAU JURIDICE
- TEREN - DOMENIUL PRIVAT AL STATULUI ROMAN

Nu este cazul de circulatie a terenurilor de proprietate privata in proprietate publica

- S. teren studiat = 393.00mp
- S. const. existenta = 182.00mp (Conform CF nr. 282717, nr. cad.282717)
- S. const. desf. existenta = 250.00mp

POT_{existent} = 46.3% CUT_{existent} = 0.63

- POT_{max admis} = 35% (conf. PUG mun. Cluj-Napoca)
- CUT_{max admis} = 0.9 (conf. PUG mun. Cluj-Napoca)
- regim max de inaltime = -(S)+P+1+M (conf. PUG mun. Cluj-Napoca)

DENUMIRE PROIECT:
ELABORARE PUD SI PROIECT PENTRU AUTORIZAREA LUCRARILOR DE REABILITARE, SUPRAETAJARE, RECOMPARTIMENTARI INTERIOARE CONSTRUCTIE EXISTENTA IN VEDEREA REALIZARII UNUI IMOBIL SEMICOLECTIV (DOUA UNITATI LOCATIVE) SI REFACERE IMPREJMUIRE

CLUJ-NAPOCA, str. Meserilor, nr. 27, jud. Cluj

BENEFICIAR:
POP NICOLAIE SI POP AURA MIRELA,

sat Feleacu, nr. 195N, jud. Cluj

PROIECTANT:
S. C. S F S E X H I B I T S. R. L.

CUI: 38906061 CLUJ-NAPOCA TEL: +40 751 191 090

PROIECTANT URBANISM:
A D A C E D A N S T E F A N
BIROU INDIVIDUAL DE ARHITECTURA

STR. A. IANCU NR. 37A, TURDA, JUD. CLUJ

SEF PROIECT:	arh. MURARU CORNELIU
PROIECTAT:	arh. MURARU CORNELIU
PROIECTAT:	arh. ADACE DAN STEFAN

DATA: 05.2019 NR PR: 01-09/2018 FAZA: P.U.D. SCARA: 1:200

DENUMIRE PLANSA:
OBIECTIVE DE UTILITATE PUBLICA
PLANSA: A-05
420X297

PLAN URBANISTIC DE DETALIU - P.U.D. STR. MESERIILOR, NR. 27, CLUJ-NAPOCA

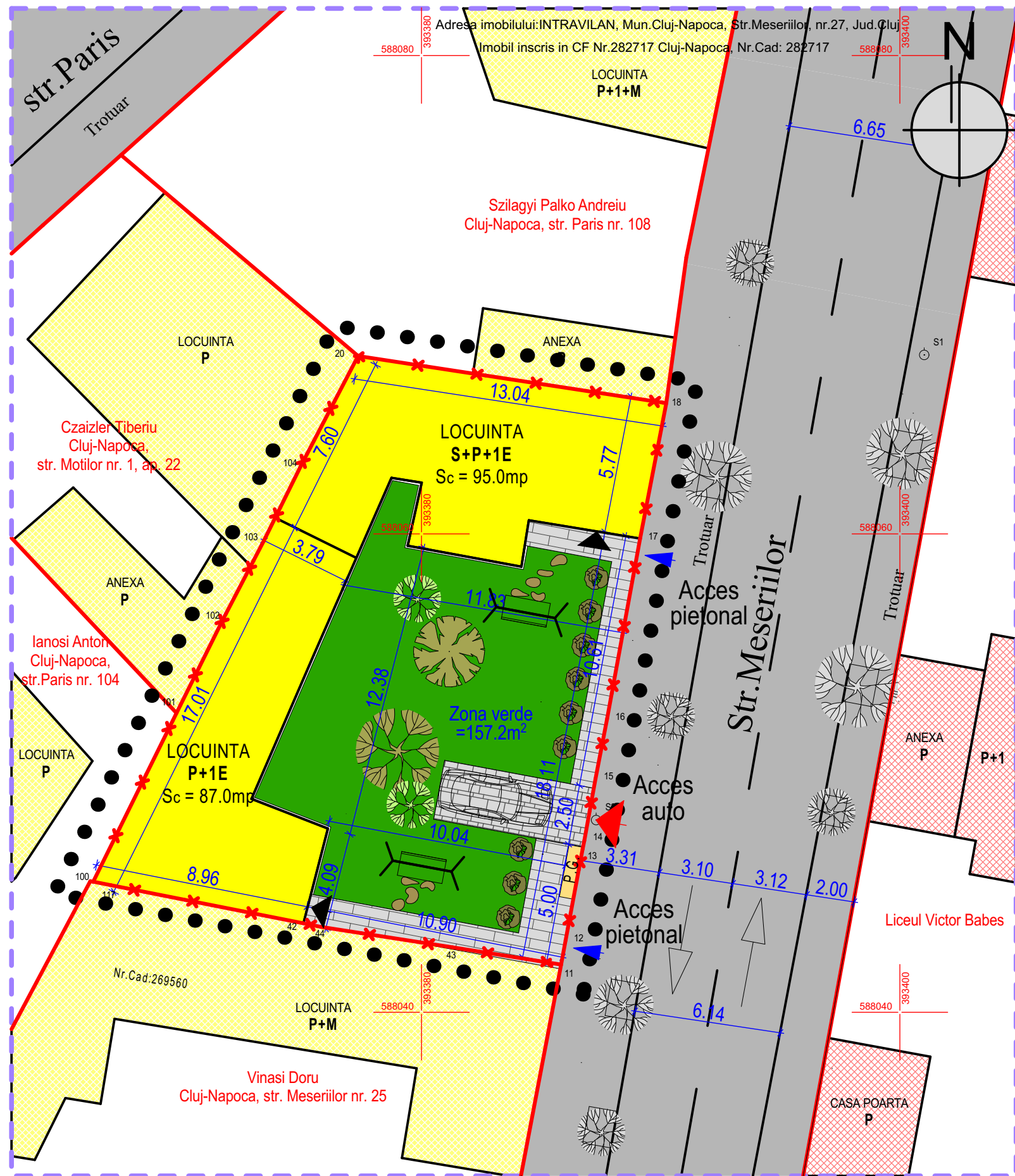

CALCULUL SUPRAFETEI DIN COORDONATE Parcela (1Cc)

Nr. Pct.	Coordonate pct.de contur		Lungimi laturi D(i, i+1)
	X [m]	Y [m]	
100	588045.460	393366.275	331.38
101	588052.838	393369.919	331.37
102	588056.443	393371.710	331.34
103	588059.700	393373.402	331.23
104	588062.851	393374.960	331.03
20	588067.437	393377.348	330.91
18	588065.467	393390.234	331.12
17	588059.805	393389.139	331.16
16	588052.267	393387.759	331.17
15	588049.764	393387.275	331.18
14	588047.175	393386.807	331.16
13	588046.819	393386.735	331.15
12	588043.005	393386.024	331.15
11	588041.995	393385.837	331.16
43	588042.716	393381.298	331.23
44	588043.570	393375.793	331.38
42	588043.720	393375.066	334.49
117	588045.311	393367.026	331.37

S (1Cc) = 392.52mp

LEGENDA:

- ZONA REGLEMENTATA PRIN P.U.D.
- LIMITA PROPRIETATII STUDIATE
- LIMITA TERENURI INVECINATE
- CONSTRUCTII INVECINATE
- CONSTRUCTIE PROPUASA
- CIRCULATIE AUTO SI PIETONALA EXISTENTA
- ZONA VERDE AMENAJATA
- SUPRAFETE PAVATE CIRCULATII PIETONALE, PARCARE AUTO
- ACCES PIETONAL IN CLADIRE
- ACCES PIETONAL IN INCINTA
- ACCES AUTO IN INCINTA
- PUNCT GOSPODARESC - Recipiente de colectare selectiva a deseurilor menajere

- S. teren studiat = 393.00mp
- S. const. existenta = 182.00mp
- S. const. desf. existenta = 250.00mp
- POT_{existent} = 46.3%** **CUT_{existent} = 0.63**
- S. const. propusa = 182.00mp
- S. const. desf. propusa = 353.00mp
- POT_{propus} = 46.3%** **CUT_{propus} = 0.9**
- Functiune propusa - 2 unitati locative
- Regim de inaltime propus - S+P+1E
- Locuri de parcare propuse - 1 loc in incinta+ 1 loc pe domeniul public, pe baza de abonament
- Zona pavata propusa = 53.80mp
- Zona verde propusa = 157.20mp (40%)

DENUMIRE PROIECT:
ELABORARE PUD SI PROIECT PENTRU AUTORIZAREA LUCRARILOR DE REABILITARE, SUPRAETAJARE, RECOMPARTIMENTARI INTERIOARE CONSTRUCTIE EXISTENTA IN VEDEREA REALIZARII UNUI IMOBIL SEMICOLECTIV (DOUA UNITATI LOCATIVE) SI REFACERE IMPREJMUIRE

CLUJ-NAPOCA, str. Meseriilor, nr. 27, jud. Cluj
BENEFICIAR:
POP NICOLAIE SI POP AURA MIRELA, sat Feleacu, nr. 195N, jud. Cluj

PROIECTANT:
S. C. S F S E X H I B I T S. R. L.
CUI: 38906061 CLUJ-NAPOCA TEL: +40 751 191 090

PROIECTANT URBANISM:
A D A C E D A N S T E F A N
B I R O U I N D I V I D U A L D E A R H I T E C T U R A
STR. A. IANCU NR. 37A, TURDA, JUD. CLUJ

SEF PROIECT:	arh. MURARU CORNELIU
PROIECTAT:	arh. MURARU CORNELIU
PROIECTAT:	arh. ADACE DAN STEFAN

DATA: 05.2019 **NR PR:** 01-09/2018 **FAZA:** P.U.D. **SCARA1:** 200
DENUMIRE PLANSA:
MOBILARE URBANISTICA
PLANSA:
A-06
420X297

SECȚIUNI LONGITUDINALE

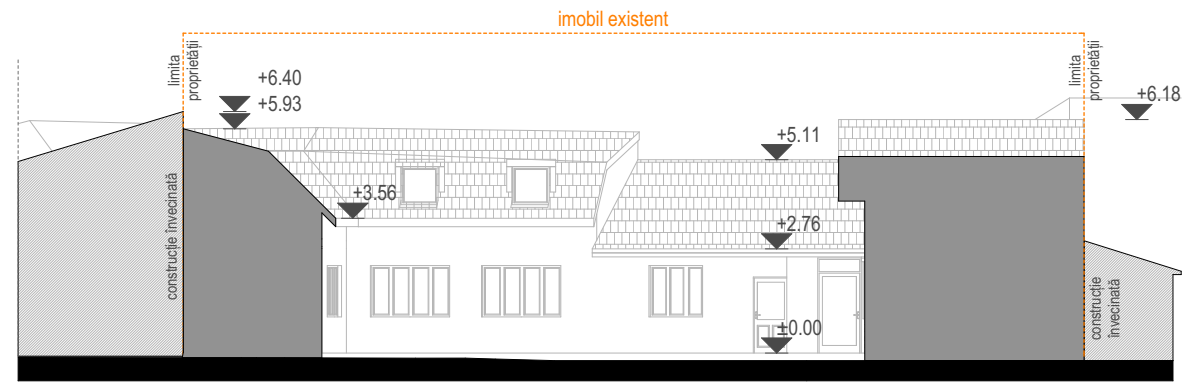

SECȚIUNE LONGIUDINALĂ EXISTENTĂ

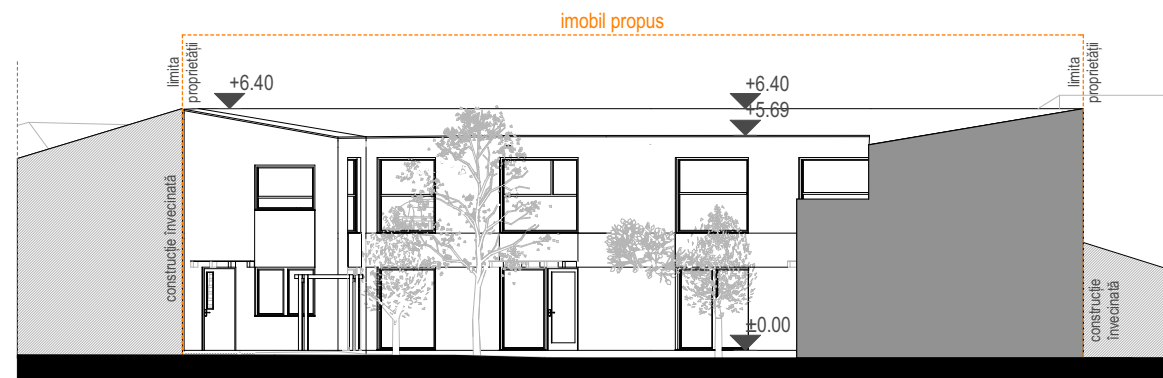

SECȚIUNE LONGIUDINALĂ PROPUȘĂ

SECȚIUNI TRANSVERSALE

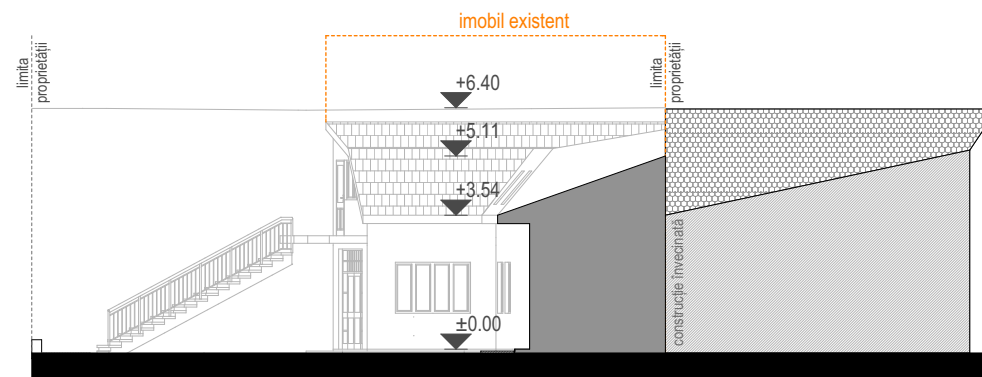

SECȚIUNE TRANSVERSALĂ EXISTENTĂ

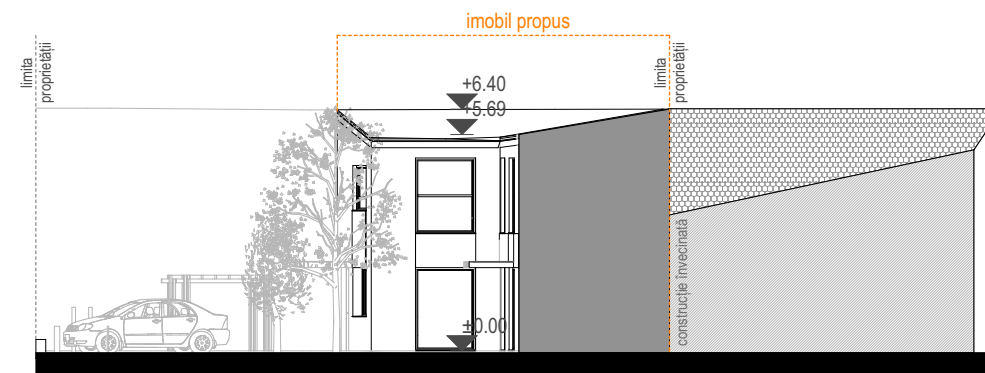

SECȚIUNE TRANSVERSALĂ PROPUȘĂ

DENUMIRE PROIECT:
ELABORARE PUD SI PROIECT PENTRU AUTORIZAREA LUCRARILOR DE REABILITARE, SUPRAETAJARE, RECOMPARTIMENTARI INTERIOARE CONSTRUCTIE EXISTENTA IN VEDEREA REALIZARII UNUI IMOBIL SEMICOLECTIV (DOUA UNITATI LOCATIVE) SI REFACERE IMPREJMUIRE

CLUJ-NAPOCA, str. Meseriilor, nr. 27, jud. Cluj

BENEFICIAR:
POP NICOLAIE SI POP AURA MIRELA,
sat Feleacu, nr. 195N, jud. Cluj

PROIECTANT:
S. C. S F S E X H I B I T S. R. L.

CUI: 38906061 CLUJ-NAPOCA

PROIECTANT URBANISM:
ADACE DAN STEFAN
BIROU INDIVIDUAL DE ARHITECTURA
 STR. A. IANCU NR. 37A, TURDA, JUD. CLUJ

SEF PROIECT:	arh. MURARU CORNELIU
PROIECTAT:	arh. MURARU CORNELIU
PROIECTAT:	arh. ADACE DAN STEFAN

DATA: 11.2019 NR PR: 01-09/2018 FAZA: P.U.D. SCARA: 200

DENUMIRE PLANSA:
SECTIUNI CARACTERISTICE PRIN CLADIRE
 PLANSA:
 420X297

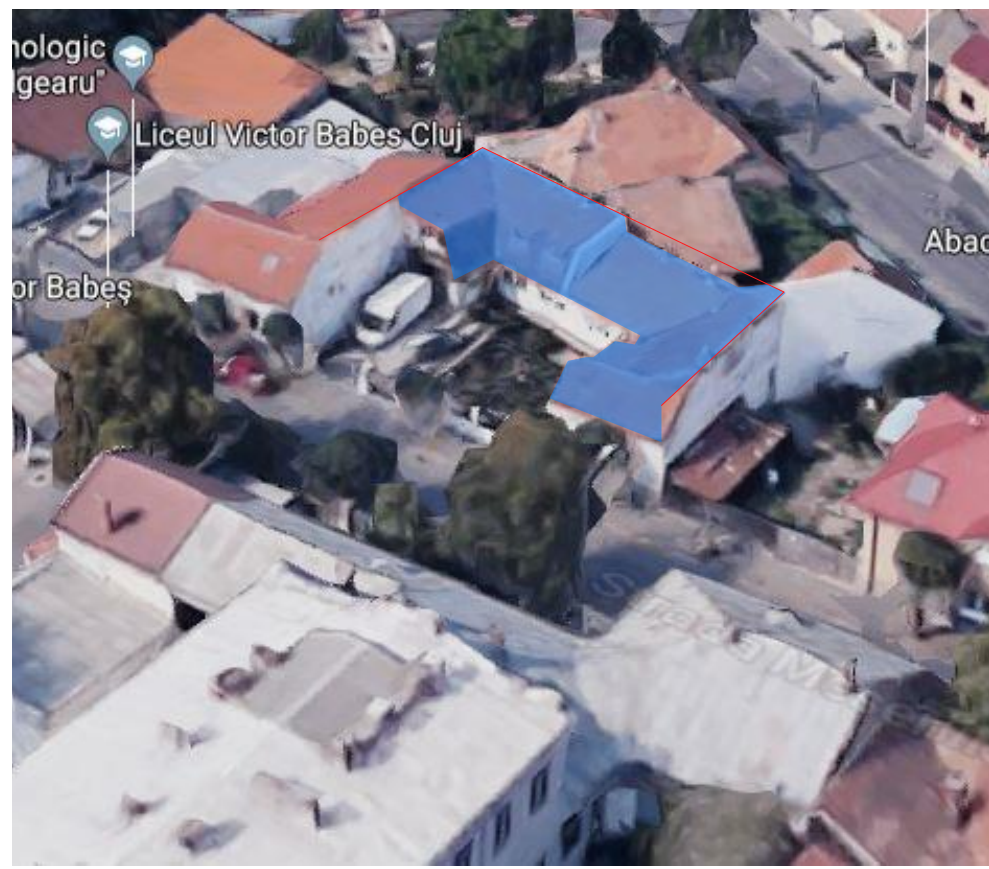
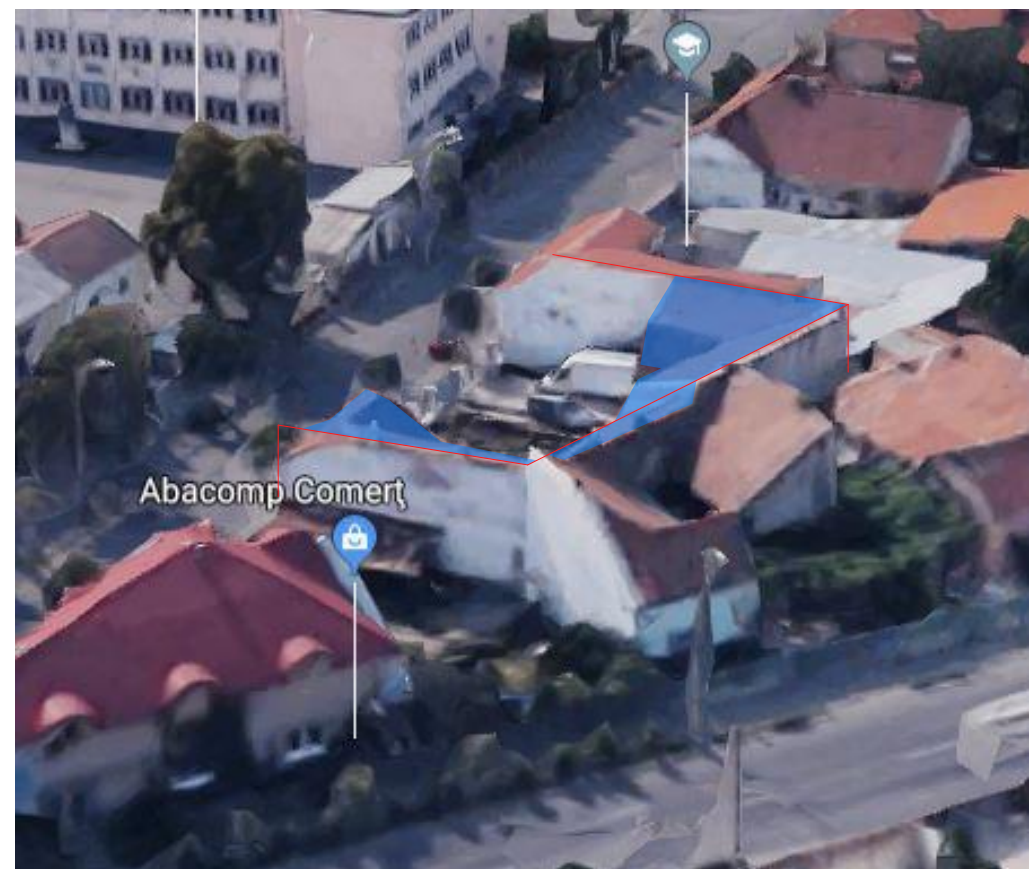
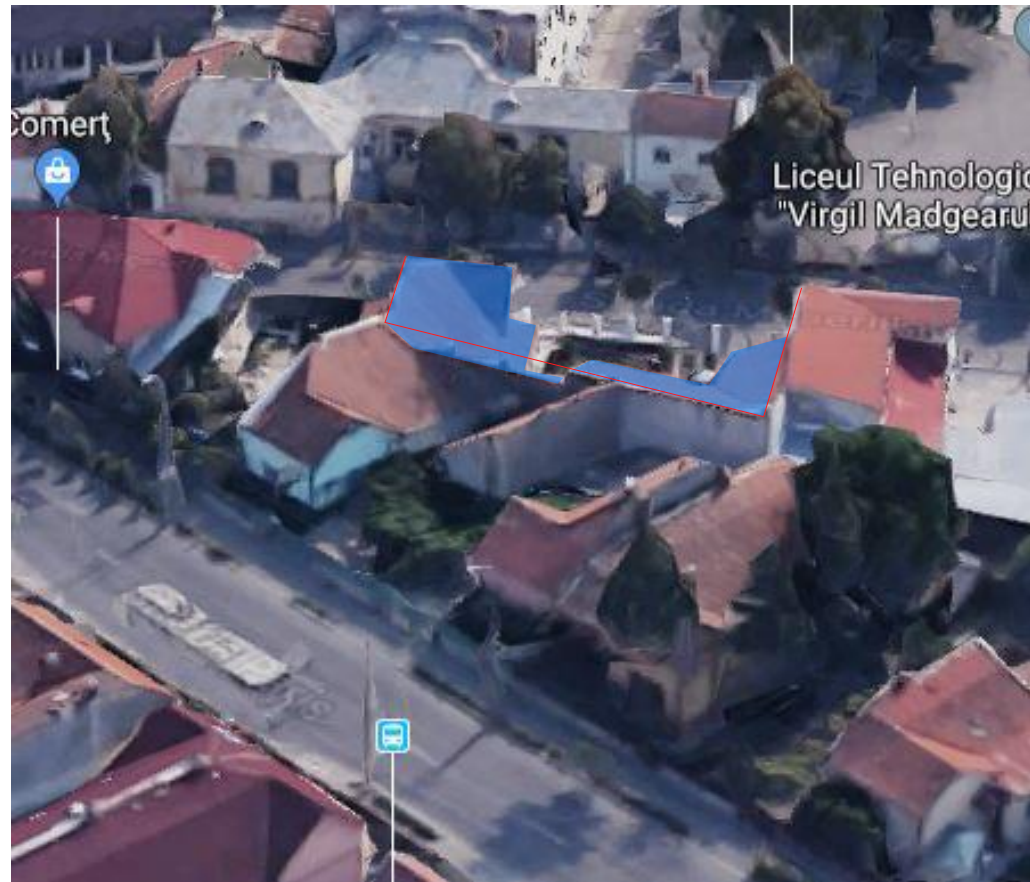

— PROPUNERE DE UNIFORMIZARE COAMA LA CALCAN
 ■ ACOPERIS EXISTENT - COTE VARIABILE LA CALCAN

DENUMIRE PROIECT:
 ELABORARE PUD SI PROIECT PENTRU AUTORIZAREA LUCRARILOR DE REABILITARE, SUPRAETAJARE, RECOMPARTIMENTARI INTERIOARE CONSTRUCTIE EXISTENTA IN VEDEREA REALIZARII UNUI IMOBIL SEMICOLECTIV (DOUA UNITATI LOCATIVE) SI REFACERE IMPREJMUIRE

CLUJ-NAPOCA, str. Meseriilor, nr. 27, jud. Cluj

BENEFICIAR:
 POP NICOLAIE SI POP AURA MIRELA,
 sat Feleacu, nr. 195N, jud. Cluj

PROIECTANT:
 S. C. S F S E X H I B I T S. R. L.

CUI: 38906061 CLUJ-NAPOCA

PROIECTANT URBANISM:
 ADACE DAN STEFAN
 BIRU INDIVIDUAL DE ARHITECTURA

STR. A. IANCU NR. 37A, TURDA, JUD. CLUJ

SEF PROIECT:	arh. MURARU CORNELIU
PROIECTAT:	arh. MURARU CORNELIU
PROIECTAT:	arh. ADACE DAN STEFAN

DATA: 11.2019 NR PR: 01-09/2018 FAZA: P.U.D. SCARA1: 200

DENUMIRE PLANSA:
 COLAJ FOTO
 - PROPUNERE CALCAN -

PLANSA:
 A-09
 420X297

PLAN URBANISTIC DE DETALIU - P.U.D. STR. MESERIILOR, NR. 27, CLUJ-NAPOCA

IMAGINI CONSTRUCTIE EXISTENTA



VEDERE DIN INCINTA DE PE LATURA SUDICA



VEDERE DIN INCINTA DE PE LATURA NORDICA



VEDERE DIN STRADA DE PE LATURA ESTICA

IMAGINI CONSTRUCTIE PROPUASA



VEDERE DIN INCINTA DE PE LATURA SUDICA



VEDERE DIN INCINTA DE PE LATURA NORDICA



VEDERE DIN STRADA DE PE LATURA ESTICA