

Primăria Cluj-Napoca
 Reprez. Serv. Urbanism
 Cluj-Napoca, Str. Vaslui nr. 234

proiect nr: 074 U.1
 data: 1/15/2020

PLAN DE INCADRARE IN TERITORIU

scara: ± 0.00=331.05

denumire proiect: ELABORARE PLAN URBANISTIC DE DETALIU SI DOCUMENTATIE TEHNICA PENTRU AUTORIZAREA EXECUTARII LUCRARILOR DE EXTINDERE; ETAJARE SI MANSARDARE CORP C1- LOCUINTA UNIFAMILIALA, MODIFICARI INTERIOARE; AMENAJARI EXTERIOARE, REFACERE IMPREJMUIRE SI GARD LA STRADA

amplasament: Cluj-Napoca, Str. Zizinului Nr.10, Jud. Cluj

beneficiar: FARKAS VARVARA
 FARKAS ALEXANDRU
 Cluj-Napoca, Str. Ecaterina Varga Nr.4, Jud. Cluj

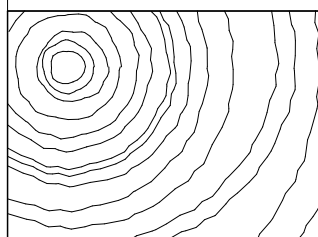

EKTRA SRL STUDIO

Cluj-Napoca, str. Margineasa nr.52, Bloc C, ap.5, jud. Cluj
 J12/3851/2017, CUI RO37782062
 RO 97 BTR/L RONC RT04 0003 2701
 Acest desen si informatiile cuprinse in el nu pot fi copiate, reproduse sau utilizate partial sau in intregime decat cu acordul scris al EKTRA STUDIO SRL si nu pot fi folosite in alt scop decat cel pentru care au fost elaborate.

sef proiect: TULOGDY László György nr. TNA 4229

colaborat: arh. stag. CRISAN Radu nr. TNA 10517

PUD

PLAN DE INCADRARE IN TERITORIU

Categoria de importanta -C Clasa de importanta - III



BENEFICIARI:
 FARKAS Varvara, CNP:2560721120652
 FARKAS Alexandru, CNP:1560419120656
 Cluj-Napoca, Str. Ecaterina Varga, nr.4, jud. Cluj

AMPLASAMENT:
 Judetul Cluj, Municipiul Cluj-Napoca
 str. Zizinului, nr.10
 CF nr. 328790
 Nr. cadastral Top: 328790, 328790-C1

UTR: Lip

SITUATIA EXISTENTA:

Suprafata parcela	202.00 mp
Suprafata construita existenta	65.50 mp
Suprafata desfasurata existenta	65.50 mp
Suprafata utila existenta	50.00 mp

Regim de inaltime existent	P
Numar locuinte colective existente	-
Numar de apartamente existente	1
Numar locuri de parcare existente	-
Numar garaje auto existente	-
Spatii verzi existente	34.50 mp
Circulatii pietonale existente	102.00 mp
POT existent	32.5%
CUT existent	0.33

proiect nr: 074 U.3
 data: 1/15/2020

PLAN CU SITUATIA EXISTENTA

scara: 1:500
± 0.00=331.05

denumire proiect:
 ELABORARE PLAN URBANISTIC DE DETALIU SI DOCUMENTATIE TEHNICA PENTRU AUTORIZAREA EXECUTARII LUCRARILOR DE EXTINDERE; ETAJARE SI MANSARDARE CORP C1- LOCUINTA UNIFAMILIALA, MODIFICARI INTERIOARE; AMENAJARI EXTERIOARE, REFACERE IMPREJMUIRE SI GARD LA STRADA

amplasament:
 Cluj-Napoca, Str. Zizinului Nr.10, Jud. Cluj

beneficiar:
 FARKAS VARVARA
 FARKAS ALEXANDRU
 Cluj-Napoca, Str. Ecaterina Varga Nr.4, Jud. Cluj

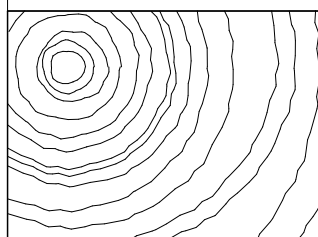

EKTRA SRL STUDIO

Cluj-Napoca, str. Marghina nr.52, Bloc C, ap.5, jud. Cluj
 J12/3851/2017; CUI RO37782062
 RO 97 BTRL RONC RT04 0003 2701
 Acest desen si informatia cuprinsa in el nu pot fi copilate, reproduse sau utilizate partial sau in intregime decat cu acordul scris al EKTRA STUDIO SRL si nu pot fi folosite in alt scop decat cel pentru care au fost elaborate.

self proiect:
 TULOGDY László György
 nr. TNA 4229

colaborat:
 arh. stag. CRISAN Radu
 nr. TNA 10517

PUD

Categoria de importanta:
 C, conform HG 766-94 – categoria de importanta "normala";
 Clasa de importanta:
 - III, conform P100-1/06 – constructie de importanta medie
 Clasa de importanta:
 - III, conform STAS 10100/0-75
 Grad de rezistenta la foc:
 II – structura BA
 Zona seismică de calcul:
 ag=0,10g, Tc=0,7s, conform Normativ P 100/1-2013
 Valoarea caracteristica a încălzirii din zăpadă:
 s0k = 2 kN/m2, conform CR-1-1-3-2005

LEGENDA

- Limita de proprietate
- Cladiri existente
- Cladire existenta pe parcela studiata
- Zona propusa spre etajare
- Circulatii auto
- Circulatii pietonale
- Circulatii pietonale si auto pe parcela
- Spatii verzi
- Acces pietonal
- Acces auto
- Acces cladire

PLAN CU SITUATIA EXISTENTA, scara:1:500

Categoria de importanta -C Clasa de importanta - III



BENEFICIARI:
 FARKAS Varvara, CNP:2560721120652
 FARKAS Alexandru, CNP:1560419120656
 Cluj-Napoca, Str. Ecaterina Varga, nr.4, jud. Cluj

AMPLASAMENT:
 Judetul Cluj, Municipiul Cluj-Napoca
 str. Zizinului, nr.10
 CF nr. 328790
 Nr. cadastral Top: 328790, 328790-C1

UTR: Lip

SITUATIA EXISTENTA:
 Suprafata parcela 202.00 mp
 Suprafata construita existenta 65.50 mp
 Suprafata desfasurata existenta 65.50 mp
 Suprafata utila existenta 50.00 mp

Regim de inaltime existent P
 Numar locuinte colective existente -
 Numar de apartamente existente 1
 Numar locuri de parcare existente -
 Numar garaje auto existente -

Spatii verzi existente 34.50 mp
 Circulatii pietonale existente 102.00 mp

POT existent 32.5%
 CUT existent 0.33

SITUATIA PROPUSA:
 Suprafata parcela 202.00 mp
 Suprafata construita propusa 70.70 mp
 Suprafata desfasurata propusa 181.80 mp
 Suprafata utila propusa 125.00 mp

Regim de inaltime propus P+E+M
 Numar locuinte colective propuse -
 Numar de apartamente propuse 1
 Numar locuri de parcare propuse 2
 Numar garaje auto propuse -

Spatii verzi propuse 87.40 mp
 Circulatii pietonale/auto propuse 43.90 mp

Inaltime maxima la cornisa 8 m
 Inaltime maxima la coama 12 m

POT propus 35%
 CUT propus 0.9

Categoria de importanta:
 C, conform HG 766-94 - categoria de importanta "normala";
 Clasa de importanta:
 - III, conform P100-1/06 - constructie de importanta medie
 Clasa de importanta:
 - III, conform STAS 10100/0-75
 Grad de rezistenta la foc:
 II - structura BA
 Zona seismică de calcul:
 ag=0,10g, Tc=0,7s, conform Normativ P 100/1-2013
 Valoarea caracteristica a incalzirii din zapada:
 sok = 2 kN/m2, conform CR-1-1-3-2005

LEGENDA

- Limita de proprietate
- Cladiri existente
- Cladire existenta pe parcela studiata
- Zona propusa spre etajare partiala
- Punct gospodaresc
- Circulatii auto
- Circulatii pietonale
- Circulatii pietonale si auto pe parcela
- Spatii verzi
- Acces pietonal
- Acces auto
- Acces cladire

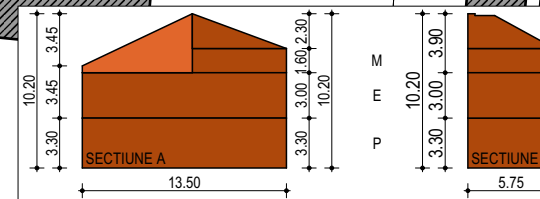

BILANT TERITORIAL		SITUATIA EXISTENTA		BILANT TERITORIAL		SITUATIA PROPUSA	
	MP	%		MP	%		%
CONSTRUCTII	65.5	32.5	CONSTRUCTII	70.7	35.0		
CIRCULATII PIETONALE/AUTO	102.0	50.5	CIRCULATII PIETONALE/AUTO	43.9	22.0		
SPATII VERZI	34.5	17.0	SPATII VERZI	87.4	43.0		
TOTAL	202.0	100.0	TOTAL	202.0	100.0		

PLAN REGLEMENTARI URBANISTICE, scara:1:500

Categoria de importanta -C Clasa de importanta - III

proiect nr: <div style="text-align: right;">074</div>	<div style="text-align: right; font-size: 24px; font-weight: bold;">U.4</div>
data: 1/15/2020	
PLAN REGLEMENTARI URBANISTICE	
<div style="display: flex; justify-content: space-between;"> <div style="width: 40%;"> </div> <div style="width: 40%;"> scara: 1:500 ± 0.00=331.05 </div> </div>	
denumire proiect: ELABORARE PLAN URBANISTIC DE DETALIU SI DOCUMENTATIE TEHNICA PENTRU AUTORIZAREA EXECUTARII LUCRARILOR DE EXTINDERE; ETAJARE SI MANSARDARE CORP C1- LOCUINTA UNIFAMILIALA, MODIFICARI INTERIOARE; AMENAJARI EXTERIOARE, REFACERE IMPREJMUIRE SI GARD LA STRADA	
amplasament: Cluj-Napoca, Str. Zizinului Nr.10, Jud. Cluj	
beneficiar: FARKAS VARVARA FARKAS ALEXANDRU Cluj-Napoca, Str. Ecaterina Varga Nr.4, Jud. Cluj	
EKTRA <small>SRL</small> STUDIO	
Cluj-Napoca, str. Marghinesa nr.52, Bloc C, ap.5, jud. Cluj J12/3851/2017; CUI RO37782062 RO 97 BTFL RONC RT04 0/003 2/701 <small>Acest desen si informatia cuprinsa in el nu pot fi copiate, reproduse sau utilizate partial sau in intregime decat cu acordul scris al EKTRA STUDIO SRL si nu pot fi folosite in alt scop decat cel pentru care au fost elaborate.</small>	
self proiect: TULOGDY László György nr. TNA 4229	
colaborat: arh. stag. CRISAN Radu nr. TNA 10517	
PUD	



BENEFICIARI:
 FARKAS Varvara, CNP:2560721120652
 FARKAS Alexandru, CNP:1560419120656
 Cluj-Napoca, Str. Ecaterina Varga, nr.4, jud. Cluj

AMPLASAMENT:
 Judetul Cluj, Municipiul Cluj-Napoca
 str. Zizinului, nr.10
 CF nr. 328790
 Nr. cadastral Top: 328790, 328790-C1

UTR: Lip

SITUATIA EXISTENTA:
 Suprafata parcela 202.00 mp
 Suprafata construita existenta 65.50 mp
 Suprafata desfasurata existenta 65.50 mp
 Suprafata utila existenta 50.00 mp

Regim de inaltime existent P
 Numar locuinte colective existente -
 Numar de apartamente existente 1
 Numar locuri de parcare existente -
 Numar garaje auto existente -

Spatii verzi existente 34.50 mp
 Circulatii pietonale existente 102.00 mp

POT existent 32.5%
 CUT existent 0.33

SITUATIA PROPUSA:
 Suprafata parcela 202.00 mp
 Suprafata construita propusa 70.70 mp
 Suprafata desfasurata propusa 181.80 mp
 Suprafata utila propusa 125.00 mp

Regim de inaltime propus P+E+M
 Numar locuinte colective propuse -
 Numar de apartamente propuse 1
 Numar locuri de parcare propuse 2
 Numar garaje auto propuse -

Spatii verzi propuse 87.40 mp
 Circulatii pietonale/auto propuse 43.90 mp

Inaltime maxima la cornisa 8 m
 Inaltime maxima la coama 12 m

POT propus 35%
 CUT propus 0.9

Categoria de importanta:
 C, conform HG 766-94 - categoria de importanta "normala";
 Clasa de importanta:
 - III, conform P100-1/06 - constructie de importanta medie
 Clasa de importanta:
 - III, conform STAS 10100/0-75
 Grad de rezistenta la foc:
 II - structura BA
 Zona seismică de calcul:
 ag=0,10g, Tc=0,7s, conform Normativ P 100/1-2013
 Valoarea caracteristica a incarcarii din zapada:
 sok = 2 kN/m2, conform CR-1-1-3-2005

LEGENDA

- Limita de proprietate
- Domeniu public
- Domeniu privat
- Limita de siguranta 20m fata de calea ferata

proiect nr:	074	U.5
data: 1/15/2020		
nume plansa:	OBIECTIVE DE UTILITATE PUBLICA	
 scara: 1:500 ± 0.00=331.05		

denumire proiect:
ELABORARE PLAN URBANISTIC DE DETALIU SI DOCUMENTATIE TEHNICA PENTRU AUTORIZAREA EXECUTARII LUCRARILOR DE EXTINDERE; ETAJARE SI MANSARDARE CORP C1- LOCUINTA UNIFAMILIALA, MODIFICARI INTERIOARE; AMENAJARI EXTERIOARE, REFACERE IMPREJUIRI SI GARD LA STRADA

amplasament:
 Cluj-Napoca, Str. Zizinului Nr.10, Jud. Cluj

beneficiar:
**FARKAS VARVARA
 FARKAS ALEXANDRU**
 Cluj-Napoca, Str. Ecaterina Varga Nr.4, Jud. Cluj



EKTRA SRL
 Cluj-Napoca, str. Marghinesa nr.52,
 Bloc C, ap.5, jud. Cluj
 J12/3851/2017, CUI RO37782062
 RO 97 BTFL RONC RT04 0003 2701
 Acest desen si informatia cuprinsa in el nu pot fi copiate, reproduse sau utilizate partial sau in intregime decat cu acordul scris al EKTRA STUDIO SRL si nu pot fi folosite in alt scop decat cel pentru care au fost elaborate.

sef proiect:
TULOGLDY László György
 nr. TNA 4229

colaborat:
 arh. stag. CRISAN Radu
 nr. TNA 10517

PUD

	BILANT TERITORIAL		SITUATIA EXISTENTA		BILANT TERITORIAL		SITUATIA PROPUSA	
	MP	%	MP	%	MP	%	MP	%
CONSTRUCTII	65.5	32.5	65.5	32.5	70.7	35.0	70.7	35.0
CIRCULATII PIETONALE/AUTO	102.0	50.5	102.0	50.5	43.9	22.0	43.9	22.0
SPATII VERZI	34.5	17.0	34.5	17.0	87.4	43.0	87.4	43.0
TOTAL	202.0	100.0	202.0	100.0	202.0	100.0	202.0	100.0

OBIECTIVE DE UTILITATE PUBLICA, scara:1:500

Categoria de importanta -C Clasa de importanta - III



BENEFICIARI:
 FARKAS Varvara, CNP:2560721120652
 FARKAS Alexandru, CNP:1560419120656
 Cluj-Napoca, Str. Ecaterina Varga, nr.4, jud. Cluj

AMPLASAMENT:
 Judetul Cluj, Municipiul Cluj-Napoca
 str. Zizinului, nr.10
 CF nr. 328790
 Nr. cadastral Top: 328790, 328790-C1

UTR: Lip

SITUATIA EXISTENTA:
 Suprafata parcela 202.00 mp
 Suprafata construita existenta 65.50 mp
 Suprafata desfasurata existenta 65.50 mp
 Suprafata utila existenta 50.00 mp

Regim de inaltime existent P
 Numar locuinte colective existente -
 Numar de apartamente existente 1
 Numar locuri de parcare existente -
 Numar garaje auto existente -

Spatii verzi existente 34.50 mp
 Circulatii pietonale existente 102.00 mp

POT existent 32.5%
 CUT existent 0.33

SITUATIA PROPUSA:
 Suprafata parcela 202.00 mp
 Suprafata construita propusa 70.70 mp
 Suprafata desfasurata propusa 181.80 mp
 Suprafata utila propusa 125.00 mp

Regim de inaltime propus P+E+M
 Numar locuinte colective propuse -
 Numar de apartamente propuse 1
 Numar locuri de parcare propuse 2
 Numar garaje auto propuse -

Spatii verzi propuse 87.40 mp
 Circulatii pietonale/auto propuse 43.90 mp

Inaltime maxima la cornisa 8 m
 Inaltime maxima la coama 12 m

POT propus 35%
 CUT propus 0.9

Categoria de importanta:
 C, conform HG 766-94 - categoria de importanta "normala";
 Clasa de importanta:
 - III, conform P100-1/06 - constructie de importanta medie
 Clasa de importanta:
 - III, conform STAS 10100/0-75
 Grad de rezistenta la foc:
 II - structura BA
 Zona seismică de calcul:
 ag=0,10g, Tc=0,7s, conform Normativ P 100/1-2013
 Valoarea caracteristica a incarcarii din zapada:
 s0k = 2 kN/m2, conform CR-1-1-3-2005

LEGENDA

- Retea apa/canal
- Racord existent redimensionat
- Retea gaze naturale
- Racord existent redimensionat
- Retea electrica
- Racord existent redimensionat
- Retea telefonie
- Racord existent redimensionat

proiect nr. 074 U.6
 data: 1/15/2020

**PLAN
 REGLEMENTARI
 EDILITARE**

scara: 1:500
 ± 0.00=331.05

denumire proiect:
 ELABORARE PLAN URBANISTIC DE
 DETALIU SI DOCUMENTATIE TEHNICA
 PENTRU AUTORIZAREA EXECUTARII
 LUCRARILOR DE EXTINDERE; ETAJARE
 SI MANSARDARE CORP C1- LOCUINTA
 UNIFAMILIALA, MODIFICARI
 INTERIOARE; AMENAJARI EXTERIOARE,
 REFACERE IMPREJMUIRE SI GARD LA
 STRADA

amplasament:
 Cluj-Napoca, Str. Zizinului Nr.10, Jud. Cluj

beneficiar:
 FARKAS VARVARA
 FARKAS ALEXANDRU
 Cluj-Napoca, Str. Ecaterina Varga Nr.4, Jud. Cluj



EKTRA STUDIO SRL

Cluj-Napoca, str. Marghinesa nr.52,
 Bloc C, ap.5, jud. Cluj
 J12/3851/2017, CUI RO37782062
 RO 97 BTRL RONC RT04 01003 2701
 Acest desen si informatia cuprinsa in el nu pot fi copiate, reproduse sau utilizate
 partial sau in intregime decat cu acordul scris al EKTRA STUDIO SRL si nu pot fi
 folosite in alt scop decat cel pentru care au fost elaborate.

sef proiect:
 TULOGDY László György
 nr. TNA 4229

colaborat:
 arh. stag. CRISAN Radu
 nr. TNA 10517

PUD

BILANT TERITORIAL		SITUATIA EXISTENTA		BILANT TERITORIAL		SITUATIA PROPUSA	
	MP	%		MP	%		%
CONSTRUCTII	65.5	32.5	CONSTRUCTII	70.7	35.0		
CIRCULATII PIETONALE/AUTO	102.0	50.5	CIRCULATII PIETONALE/AUTO	43.9	22.0		
SPATII VERZI	34.5	17.0	SPATII VERZI	87.4	43.0		
TOTAL	202.0	100.0	TOTAL	202.0	100.0		

PLAN REGLEMENTARI EDILITARE, scara:1:500

Categoria de importanta -C Clasa de importanta - III



BENEFICIARI:
 FARKAS Varvara, CNP:2560721120652
 FARKAS Alexandru, CNP:1560419120656
 Cluj-Napoca, Str. Ecaterina Varga, nr.4, jud. Cluj

AMPLASAMENT:
 Judetul Cluj, Municipiul Cluj-Napoca
 str. Zizinului, nr.10
 CF nr. 328790
 Nr. cadastral Top: 328790, 328790-C1

UTR: Lip

SITUATIA EXISTENTA:
 Suprafata parcela 202.00 mp
 Suprafata construita existenta 65.50 mp
 Suprafata desfasurata existenta 65.50 mp
 Suprafata utila existenta 50.00 mp

Regim de inaltime existent P
 Numar locuinte colective existente -
 Numar de apartamente existente 1
 Numar locuri de parcare existente -
 Numar garaje auto existente -

Spatii verzi existente 34.50 mp
 Circulatii pietonale existente 102.00 mp

POT existent 32.5%
 CUT existent 0.33

SITUATIA PROPUSA:
 Suprafata parcela 202.00 mp
 Suprafata construita propusa 70.70 mp
 Suprafata desfasurata propusa 181.80 mp
 Suprafata utila propusa 125.00 mp

Regim de inaltime propus P+E+M
 Numar locuinte colective propuse -
 Numar de apartamente propuse 1
 Numar locuri de parcare propuse 2
 Numar garaje auto propuse -

Spatii verzi propuse 87.40 mp
 Circulatii pietonale/auto propuse 43.90 mp

Inaltime maxima la cornisa 8 m
 Inaltime maxima la coama 12 m

POT propus 35%
 CUT propus 0.9

Categoria de importanta:
 C, conform HG 766-94 - categoria de importanta "normala";
 Clasa de importanta:
 - III, conform P100-1/06 - constructie de importanta medie
 Clasa de importanta:
 - III, conform STAS 10100/0-75
 Grad de rezistenta la foc:
 II - structura BA
 Zona seismică de calcul:
 ag=0,10g, Tc=0,7s, conform Normativ P 100/1-2013
 Valoarea caracteristica a incalzirii din zapada:
 sok = 2 kN/m2, conform CR-1-1-3-2005

LEGENDA

- Limita de proprietate
- Cladiri existente
- Cladire existenta pe parcela studiata
- Zona propusa spre etajare partiala
- Circulatii auto
- Circulatii pietonale
- Circulatii pietonale si auto pe parcela
- Spatii verzi
- Acces pietonal
- Acces auto
- Acces cladire

BILANT TERITORIAL		SITUATIA EXISTENTA		BILANT TERITORIAL		SITUATIA PROPUSA	
	MP	%		MP	%		%
CONSTRUCTII	65.5	32.5	CONSTRUCTII	70.7	35.0		
CIRCULATII PIETONALE/AUTO	102.0	50.5	CIRCULATII PIETONALE/AUTO	43.9	22.0		
SPATII VERZI	34.5	17.0	SPATII VERZI	87.4	43.0		
TOTAL	202.0	100.0	TOTAL	202.0	100.0		

PLAN MOBILARE, scara:1:500
 Categoria de importanta -C Clasa de importanta - III

proiect nr. 074 U.7
 data: 1/15/2020

PLAN MOBILARE

scara: 1:500
 ± 0.00=331.05

denumire proiect:
 ELABORARE PLAN URBANISTIC DE DETALIU SI DOCUMENTATIE TEHNICA PENTRU AUTORIZAREA EXECUTARII LUCRARILOR DE EXTINDERE; ETAJARE SI MANSARDARE CORP C1- LOCUINTA UNIFAMILIALA, MODIFICARI INTERIOARE; AMENAJARI EXTERIOARE, REFACERE IMPREJMUIRE SI GARD LA STRADA

amplasament:
 Cluj-Napoca, Str. Zizinului Nr.10, Jud. Cluj

beneficiar:
 FARKAS VARVARA
 FARKAS ALEXANDRU
 Cluj-Napoca, Str. Ecaterina Varga Nr.4, Jud. Cluj

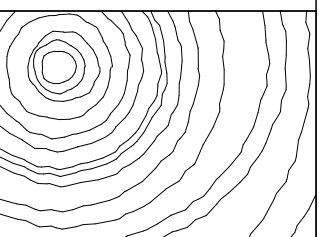

EKTRA SRL STUDIO

Cluj-Napoca, str. Marghinesa nr.52, Bloc C, ap.5, jud. Cluj
 J12/3851/2017; CUI RO37782062
 RO 97 BTFL RONC RT04 0003 2701
 Acest desen si informatia cuprinsa in el nu pot fi copiate, reproduse sau utilizate partial sau in intregime decat cu acordul scris al EKTRA STUDIO SRL si nu pot fi folosite in alt scop decat cel pentru care au fost elaborate.

sef proiect:
 TULOGDY László György
 nr. TNA 4229

colaborat:
 arh. stag. CRISAN Radu
 nr. TNA 10517

PUD



Perspectiva Nord-Vest (PROPOS)



Perspectiva Vest (PROPOS)



Vedere de ansamblu a parcelei studiate (PROPOS)



Perspectiva Nord (PROPOS)



Perspectiva Str. Zizinului Nord-Vest (PROPOS)

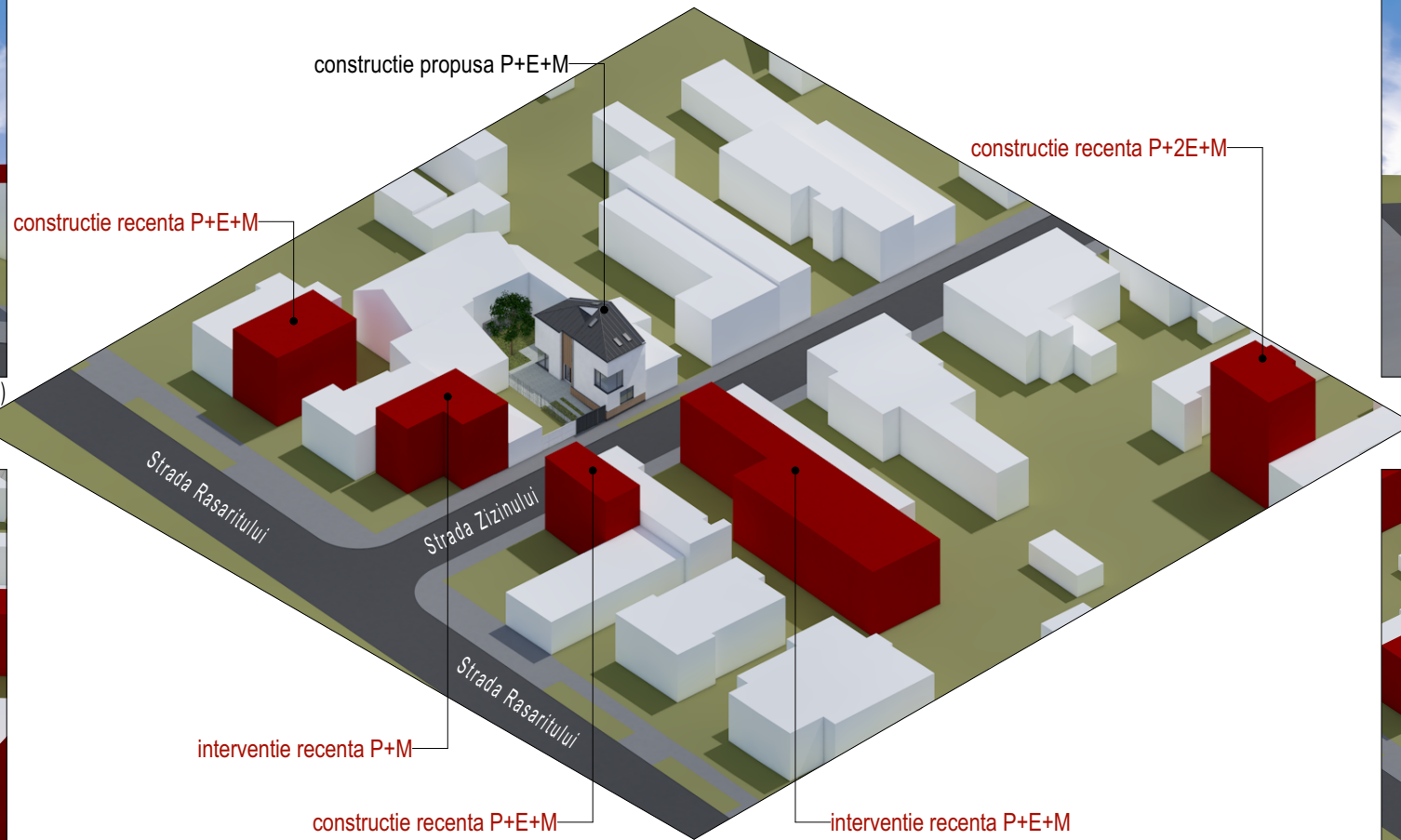

Perspectiva Str. Zizinului Sud-Vest (PROPOS)

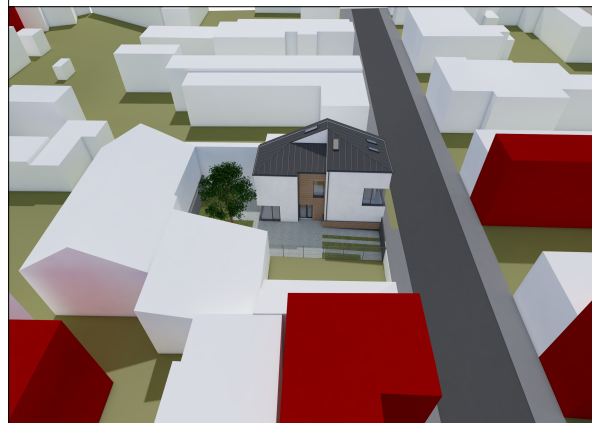

Perspectiva aeriana a zonei studiate (PROPOS)



Perspectiva aeriana a zonei studiate (PROPOS)



Perspectiva Str. Zizinului Nord (EXISTENT)



Perspectiva Nord-Vest (EXISTENT)



Perspectiva Vest (EXISTENT)



Perspectiva Sud-Vest (EXISTENT)

proiect nr:	074	U.8
data:	1/15/2020	
nume plansa:	ILUSTRARE URBANISTICA	
scara:	± 0.00=331.05	

denumire proiect:
ELABORARE PLAN URBANISTIC DE DETALIU SI DOCUMENTATIE TEHNICA PENTRU AUTORIZAREA EXECUTARII LUCRARILOR DE EXTINDERE; ETAJARE SI MANSARDARE CORP C1- LOCUINTA UNIFAMILIALA, MODIFICARI INTERIOARE; AMENAJARI EXTERIOARE, REFACERE IMPREJMUIRE SI GARD LA STRADA

amplasament:
Cluj-Napoca, Str. Zizinului Nr.10, Jud. Cluj

beneficiar:
FARKAS VARVARA
FARKAS ALEXANDRU
Cluj-Napoca, Str. Ecaterina Varga Nr.4, Jud. Cluj

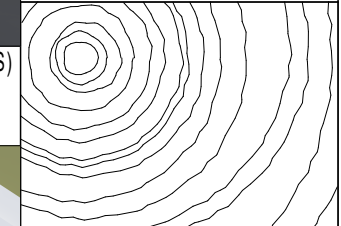

EKTRA SRL
STUDIO

Cluj-Napoca, str. Marghina nr.52,
Bloc C, ap.5, jud. Cluj
J12/3851/2017, CUI RO37782062
RO 97 BTR/L RNC RT04 0003 2701
Acest desen si informatia cuprinsa in el nu pot fi copiate, reproduse sau utilizate partial sau in intregime decat cu acordul scris al EKTRA STUDIO SRL si nu pot fi folosite in alt scop decat cel pentru care au fost elaborate.

sef proiect:
TULOGDY László György
nr. TNA 4229

colaborat:
arh. stag. CRISAN Radu
nr. TNA 10517

PUD

ILUSTRARE URBANISTICA

Categoria de importanta -C Clasa de importanta - III