

# PLAN DE INCADRARE IN ZONA

Scara 1: 5000

L-34-48-C-d-1-I

L-34-48-C-b-3-III

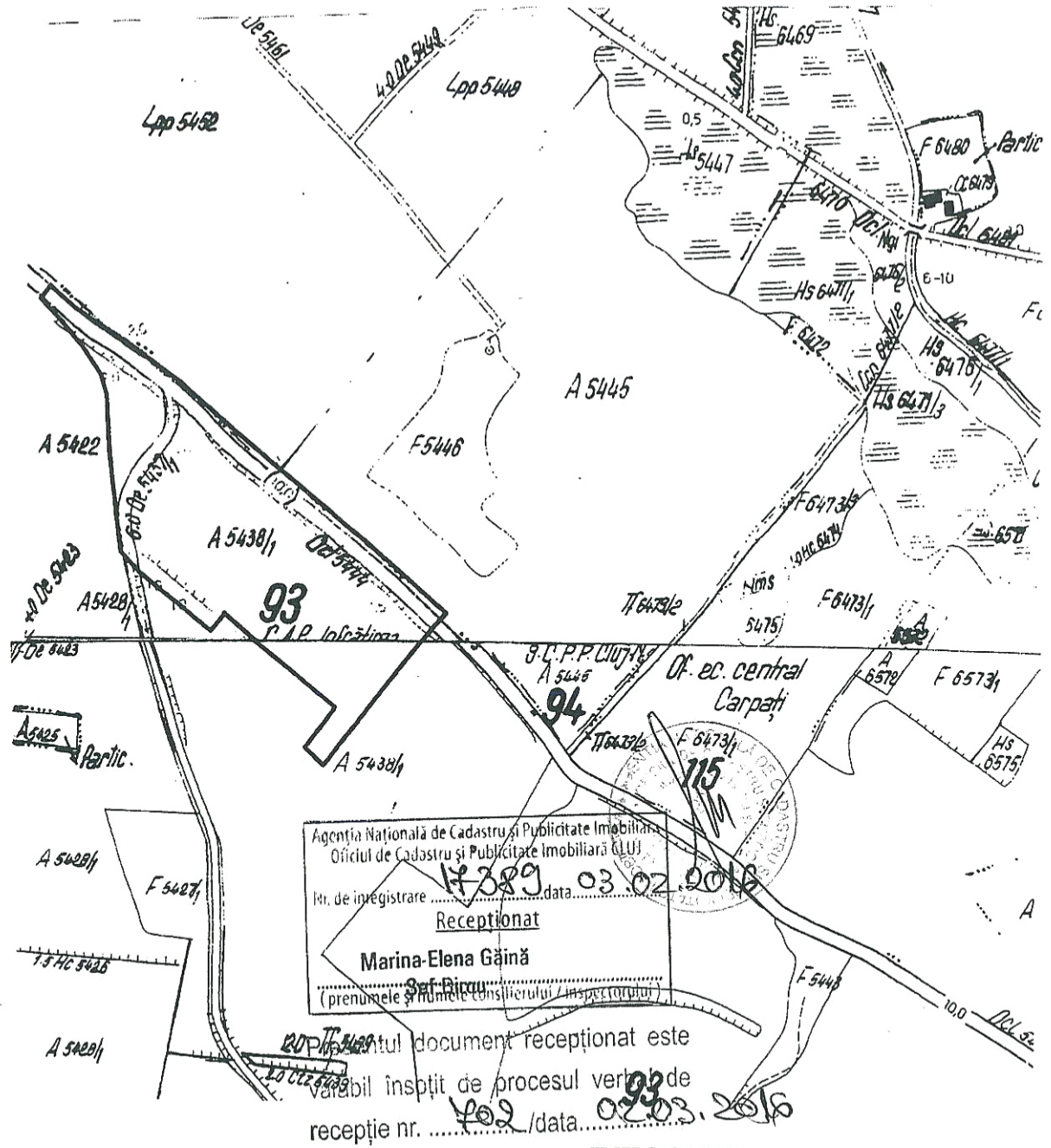

**INTOCMIT:**  
**MIRON IOAN-DORIN**

**BENEFICIARI: SEMENIUC ADRIAN și ASOCIAȚII**



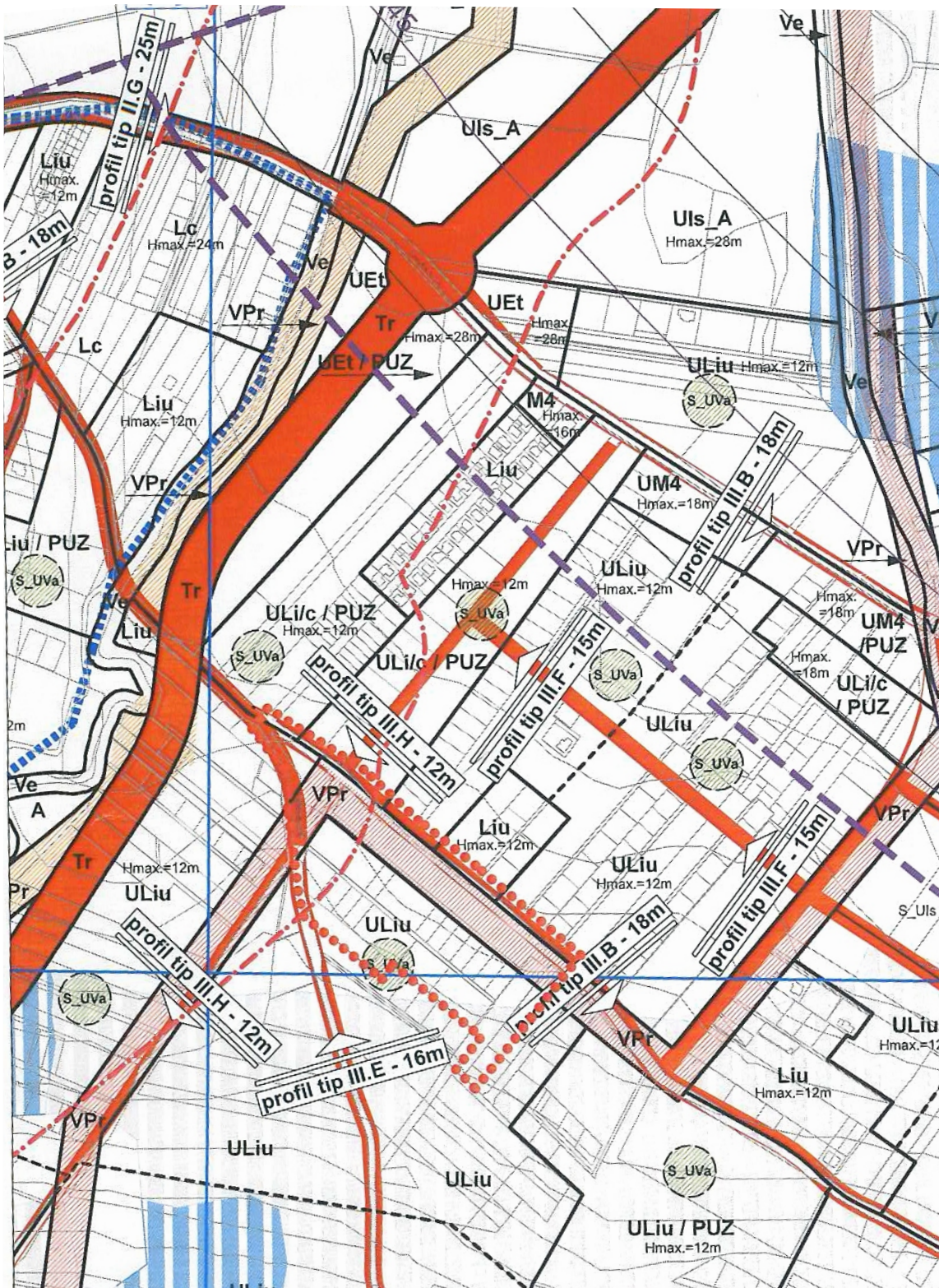

cat. imp. normala "C"				
Ing. M. Munteanu				
VERIFICATOR EXPERT	NUME	SEMNATURA	CERINTA	REFERAT/EXPERTIZA NR./DATA
 <small>Birou de proiectare Arhitectură, Urbanism, si Design interior TEL: 0745-194297</small>				Certificat de urbanism -Initiere studiu PUZ pentru reglementare zona, stabilire constructibilitate de locuinte familiale, reglementari cai de acces si retele edilitare -
SPECIFICATIE	NUME	SEMNATURA	SCARA 1:5000	BENEFICIAR SEMIENIUC ADRIAN SI ASOCIATII STR. NORDULUI F.N.
SEF PROIECT	ARH. UNGUR CRISTIANA			PLAN DE INCADRARE IN PUG
PROIECTAT	ARH. UNGUR CRISTIANA			
DESENAT	ARH. UNGUR CRISTIANA			
				NR. PR.

# Incadrare in zona

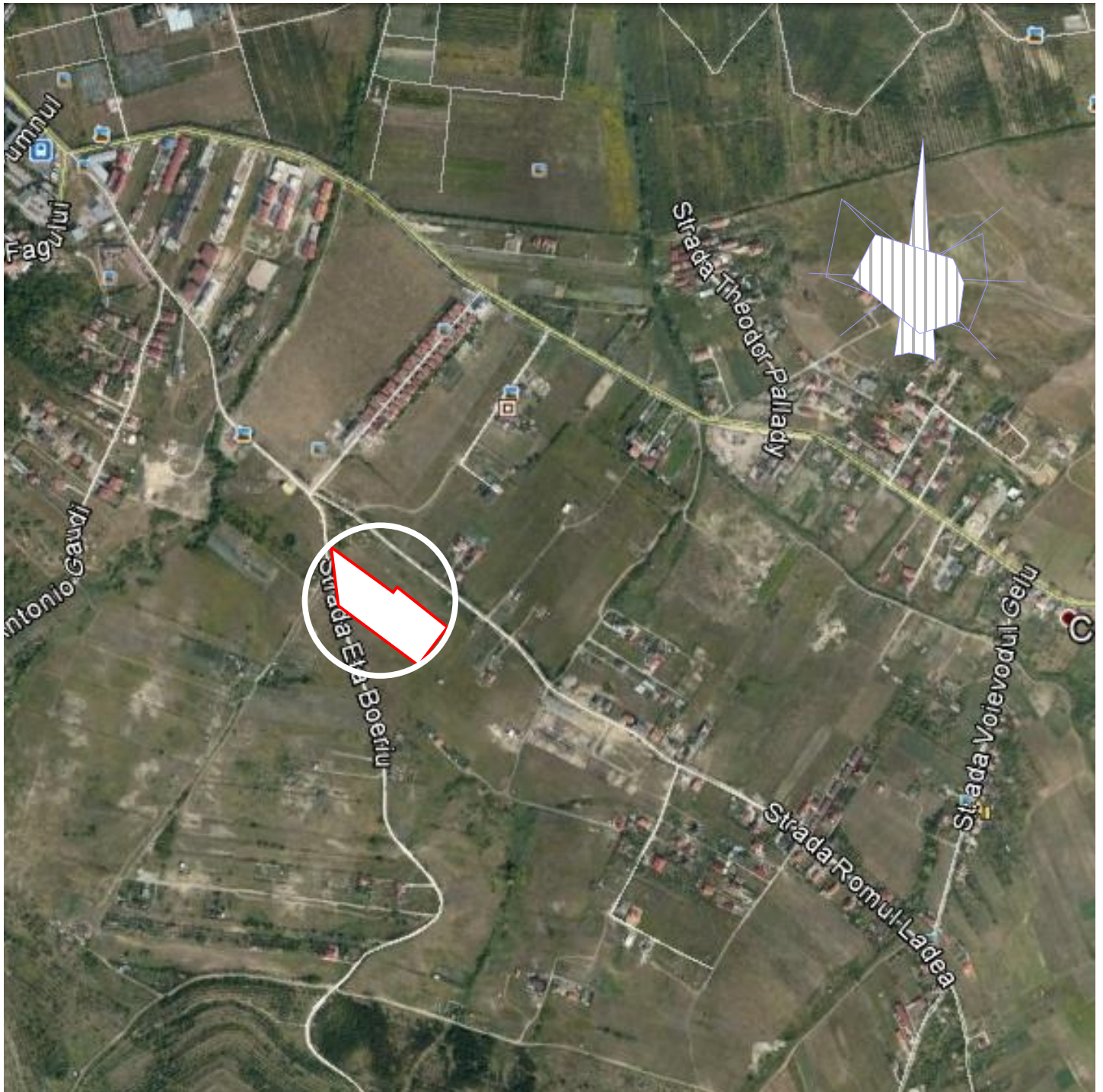

cat. imp. normala "C"				
	Ing. M. Munteanu			
VERIFICATOR EXPERT	NUME	SEMNTURA	CERINTA	REFERAT/EXPERTIZA NR./DATA
 <small>Birou de proiectare Arhitectura, Urbanism si Design interior TEL: 0745-194297</small>				Certificat de urbanism -Initiere studiu PUZ pentru reglementare zona, stabilire constructibilitate de locuinte familiale, reglementari cai de acces si retele edilitare -
SPECIFICATIE	NUME	SEMNTURA	SCARA 1:5000	BENEFICIAR SEMENTIUC ADRIAN SI ASOCIATII STR. NORDULUI F.N.
SEF PROIECT	ARH. UNGUR CRISTIANA			PLAN DE INCADRARE
PROIECTAT	ARH. UNGUR CRISTIANA			
DESENAT	ARH. UNGUR CRISTIANA			
				NR. PR.

Parcela 1-studiată

Nr. Pct.	Coordonate pct.de contur		Lungimi latimi
	X [m]	Y [m]	D(L1-1)
984	584086.803	395124.171	33.883
985	584112.964	395145.704	20.818
1017	584129.639	395158.161	16.186
987	584142.296	395168.255	51.385
988	584185.124	395196.649	2.502
989	584187.070	395198.222	20.018
990	584207.303	395214.579	21.927
991	584221.547	395197.308	20.830
992	584234.948	395162.223	12.210
993	584242.880	395172.940	7.513
994	584247.077	395167.158	16.862
995	584269.778	395153.722	14.867
996	584269.270	395141.130	3.517
997	584271.515	395138.423	16.974
998	584281.737	395126.100	34.954
1018	584304.000	395120.000	13.472
1019	584329.290	395179.797	27.467
1020	584323.000	395078.410	20.727
1021	584344.440	395052.397	13.976
1022	584359.079	395052.959	34.537
1000	584812.461	395850.063	29.865
1001	584294.896	395927.309	46.444
1002	584299.852	395927.850	46.444
1003	584277.475	395938.014	46.444
1004	584299.852	395914.444	23.585
1005	584843.970	395927.304	23.746
1006	584228.789	395932.929	29.529
1007	584201.112	395914.444	23.585
1008	584190.577	395910.039	47.707
1009	584163.643	395916.803	5.405
1010	584163.643	395916.803	5.405
1011	584132.457	395918.113	10.848
1012	584205.405	395922.716	21.700
1013	584205.405	395922.716	6.544

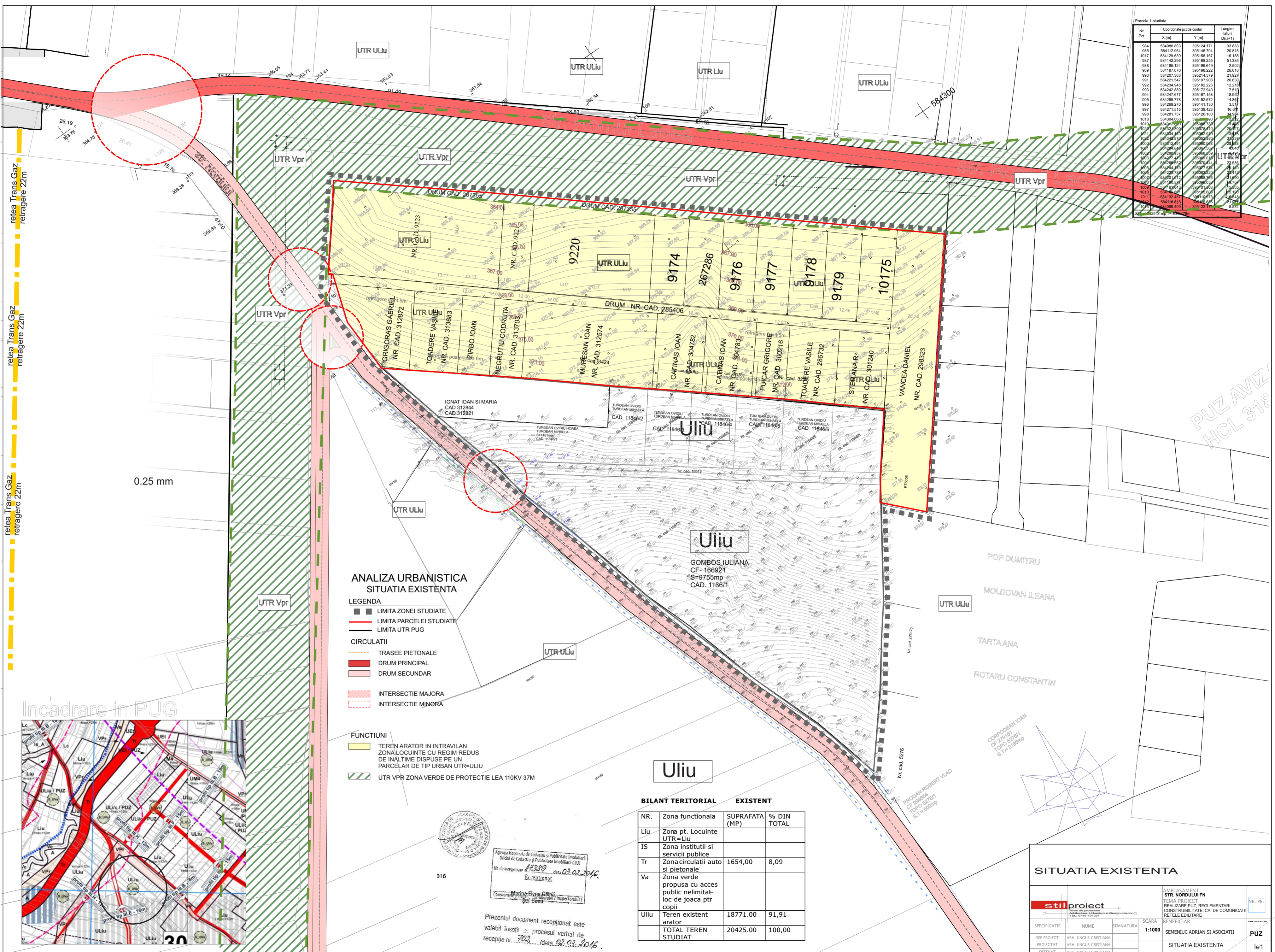

retea Trans Gaz retragere 22m

0.25 mm

**ANALIZA URBANISTICA SITUATIA EXISTENTA**

- LEGENDA**
- LIMITA ZONEI STUDIATE
  - LIMITA PARCELEI STUDIATE
  - LIMITA UTR PUG
- CIRCULATII**
- TRASEE PIETONALE
  - DRUM PRINCIPAL
  - DRUM SECUNDAR
  - INTERSECTIE MAJORA
  - INTERSECTIE MINORA
- FUNCTIUNI**
- TEREN ARATOR IN INTRAVILAN ZONA LOCUINTE CU REGIM REDUS DE INALTIME DISPUSE PE UN PARCELAR DE TIP URBAN UTR=ULIU
  - UTR VPR ZONA VERDE DE PROTECTIE LEA 110KV 37M

**BILANT TERITORIAL EXISTENT**

NR.	Zona functionala	SUPRAFATA (MP)	% DIN TOTAL
Liu	Zona pt. Locuinte UTR=Liu		
IS	Zona instituti si servicii publice	1654,00	8,09
Tr	Zona circulatii auto si pietonale		
Va	Zona verde propusa cu acces public nelimitat-loc de joaca ptr copii		
Uliu	Teren existent arator	18771,00	91,91
	<b>TOTAL TEREN STUDIAT</b>	<b>20425,00</b>	<b>100,00</b>



Agencia Municipal de Catastru și Publicitate Imobiliară  
 Oficiul de Catastru și Publicitate Imobiliară (CUI)  
 Nr. de înregistrare: 17389 data: 02.03.2016  
 Recepționat  
 (președintele Biroului de Catastru și Publicitate Imobiliară / Inspectorului)  
 Șef Birou  
 Marina Elena Cămin

Prezentul document recepționat este valabil însoțit de procesul verbal de recepție nr. 703 data: 02.03.2016.

**SITUATIA EXISTENTA**

		AMPLASAMENT STR. NORDULUI FN TEMA PROIECT: REALIZARE PUZ, RELEMENTARI CONSTRUIBILITATE, CAI DE COMUNICATII REțele EDILITARE SCARA: 1:1000 BENEFICIAR: SEMENIUC ADRIAN SI ASOCIATI PUZ SITUATIA EXISTENTA le1	
SPECIFICATIE SF PROIECT PROIECTAT DESENAT	NUME ARH. UNGUR CRISTIANA ARH. UNGUR CRISTIANA ARH. UNGUR CRISTIANA	SEMNATURA   	NR. PR.   

Nr. Pct.	Coordonate pct. de contur		Lungimi latari (Dili=1)
	X [m]	Y [m]	
984	584086.803	395124.171	33.883
985	584112.964	395145.704	20.818
1017	584129.639	395158.161	18.186
987	584142.296	395168.255	51.385
988	584185.124	395196.849	2.502
989	584187.070	395198.222	20.918
990	584207.303	395214.579	21.927
991	584221.547	395197.308	20.639
992	584234.949	395162.233	12.210
993	584242.880	395172.940	7.513
994	584247.577	395167.158	18.862
995	584259.778	395152.572	14.887
996	584269.270	395141.130	3.517
997	584271.515	395138.423	16.979
998	584281.737	395128.100	34.994
1018	584304.000	395099.900	13.672
1019	584321.000	395099.900	13.672
1020	584321.000	395078.410	20.707
1021	584334.940	395059.340	13.785
1022	584347.577	395059.340	17.237
1000	584512.491	395860.963	28.885
1001	584521.547	395859.359	4.666
1002	584529.778	395859.359	18.862
1003	584542.880	395859.359	21.927
1004	584547.577	395859.359	18.862
1005	584559.778	395859.359	14.887
1006	584569.270	395859.359	3.517
1007	584571.515	395859.359	16.979
1008	584581.737	395859.359	34.994
1009	584584.000	395859.359	13.672
1010	584584.000	395837.869	20.707
1011	584584.000	395816.379	13.785
1012	584584.000	395816.379	17.237
1013	584584.000	395816.379	21.927
1014	584584.000	395816.379	18.862
1015	584584.000	395816.379	14.887
1016	584584.000	395816.379	3.517
1017	584584.000	395816.379	16.979
1018	584584.000	395816.379	34.994
1019	584584.000	395816.379	13.672
1020	584584.000	395816.379	13.672

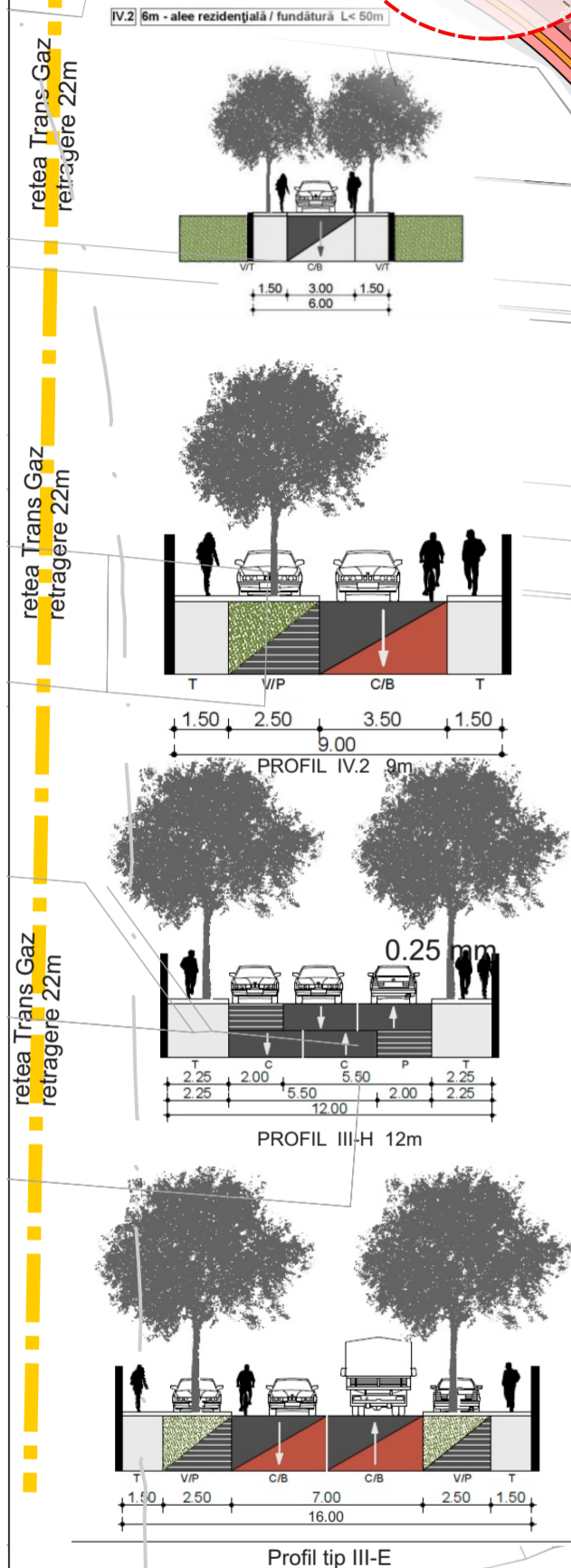
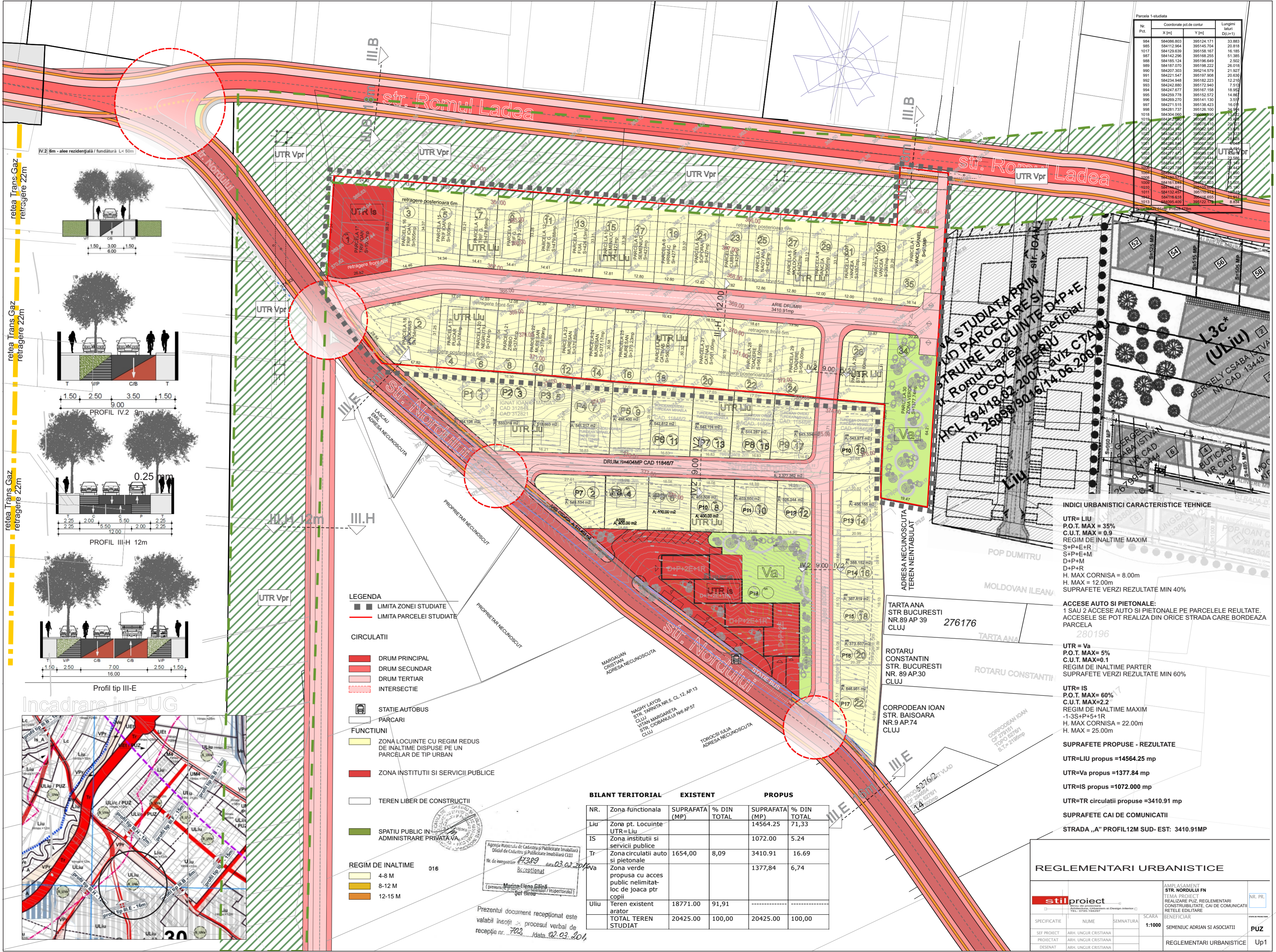

- LEGENDA**
- LIMITA ZONEI STUDIATE
  - LIMITA PARCELEI STUDIATE
- CIRCULATII**
- DRUM PRINCIPAL
  - DRUM SECUNDAR
  - DRUM TERTIAR
  - INTERSECTIE
- STATIONI SI PARCARI**
- STATIE AUTOBUS
  - PARCARI
- FUNCTIUNI**
- ZONA LOCUINTE CU REGIM REDUS DE INALTIME DISPUSE PE UN PARCELAR DE TIP URBAN
  - ZONA INSTITUTII SI SERVICII PUBLICE
  - TEREN LIBER DE CONSTRUCTII
  - SPATIU PUBLIC IN ADMINISTRARE PRIVATA VA
- REGIM DE INALTIME** 016
- 4-8 M
  - 8-12 M
  - 12-15 M

NR.	Zona functionala	EXISTENT		PROPOS	
		SUPRAFATA (MP)	% DIN TOTAL	SUPRAFATA (MP)	% DIN TOTAL
Li	Zona pt. Locuinte UTR=Li	14564,25	71,33	14564,25	71,33
IS	Zona institutii si servicii publice	1072,00	5,24	1072,00	5,24
Tr	Zona circulatii auto si pietonale	1654,00	8,09	3410,91	16,69
Va	Zona verde propusa cu acces public nelimitat-loc de joaca ptr copii			1377,84	6,74
Uliu	Teren existent arator	18771,00	91,91		
	<b>TOTAL TEREN STUDIAT</b>	<b>20425,00</b>	<b>100,00</b>	<b>20425,00</b>	<b>100,00</b>

- INDICI URBANISTICI CARACTERISTICE TEHNICE**
- UTR= LIU
  - P.O.T. MAX = 35%
  - C.U.T. MAX = 0,9
  - REGIM DE INALTIME MAXIM S+P+E+R
  - S+P+E+M
  - D+P+M
  - H. MAX CORNISA = 8,00m
  - H. MAX = 12,00m
  - SUPRAFETE VERZI REZULTATE MIN 40%
- ACCESSE AUTO SI PIETONALE:**  
1 SAU 2 ACCESSE AUTO SI PIETONALE PE PARCELELE REULTATE. ACCESSE SE POT REALIZA DIN ORICE STRADA CARE BORDEAZA PARCELA
- UTR = Va**  
P.O.T. MAX= 5%  
C.U.T. MAX=0,1  
REGIM DE INALTIME PARTER  
SUPRAFETE VERZI REZULTATE MIN 60%
- UTR= IS**  
P.O.T. MAX= 60%  
C.U.T. MAX=2,2  
REGIM DE INALTIME MAXIM -1-3S+P+5+1R  
H. MAX CORNISA = 22,00m  
H. MAX = 25,00m
- SUPRAFETE PROPUSE - REZULTATE**
- UTR=LIU propus =14564.25 mp
  - UTR=Va propus =1377.84 mp
  - UTR=IS propus =1072.000 mp
  - UTR=TR circulatii propuse =3410.91 mp
- SUPRAFETE CAI DE COMUNICATII**  
STRADA „A” PROFIL12M SUD- EST: 3410.91MP

**REGLEMENTARI URBANISTICE**

stilproiect

AMPLASAMENT STR. NORDULUI FN  
TEMA PROIECT  
REALIZARE P.U.Z. REGLEMENTARI CONSTRUCTIVITATE, CAI DE COMUNICATII  
RETELE EDILITARE

SCARA 1:1000

BENEFICIAR SEMENIUC ADRIAN SI ASOCIATI

REGLEMENTARI URBANISTICE Up1



Prezentul document receptionat este valabil insofit procesul verbal de receptie nr. 702 data. 02.03.2014



**BILANT TERITORIAL            EXISTENT            PROPUS**

NR.	Zona functionala	SUPRAFATA (MP)	% DIN TOTAL	SUPRAFATA (MP)	% DIN TOTAL
Liu	Zona pt. Locuinte UTR=Liu			14564.25	71,33
IS	Zona institutii si servicii publice			1072.00	5.24
Tr	Zona circulatii auto si pietonale	1654,00	8,09	3410.91	16.69
Va	Zona verde propusa cu acces public nelimitat-loc de joaca ptr copii			1377,84	6,74
Uliu	Teren existent arator	18771.00	91,91	-----	-----
	TOTAL TEREN STUDIAT	20425.00	100,00	20425.00	100,00

Parcela 1-studiată				
Nr. Pct.	Coordonate pct de contur	X [m]	Y [m]	Lungimi laterali D(Li+1)
984	584086.803	395124.171	33.883	
985	584112.964	395145.704	20.818	
1017	584228.839	395158.167	16.185	
987	584142.296	395168.255	51.385	
988	584185.124	395196.649	2.502	
989	584181.070	395198.222	26.918	
990	584207.303	395214.579	21.927	
991	584221.547	395197.908	20.638	
992	584234.948	395162.223	12.216	
993	584242.880	395172.940	7.513	
994	584247.877	395187.158	18.852	
995	584269.778	395153.872	14.997	
996	584269.270	395141.130	3.517	
997	584271.518	395138.423	16.879	
998	584281.737	395126.100	34.964	
1018	584304.000	395119.900	13.222	
1019	584319.999	395119.900	7.184	
1020	584329.000	395079.410	20.727	
1021	584354.400	395062.990	13.496	
1022	584364.079	395050.000	37.537	
1000	584312.451	395050.000	28.885	
1001	584284.948	395079.509	4.047	
1009	584295.853	395050.000	28.885	
1003	584271.518	395060.018	23.558	
1004	584295.853	395079.509	28.885	
1005	584312.451	395079.509	28.885	
1008	584329.000	395079.509	28.885	
1009	584354.400	395079.509	28.885	
1010	584364.079	395079.509	28.885	
1011	584381.479	395119.911	17.117	
1012	584398.879	395119.911	17.117	
1013	584416.279	395119.911	17.117	
1042	584176.815	395442.625	21.844	
1043	584199.400	395442.625	21.844	

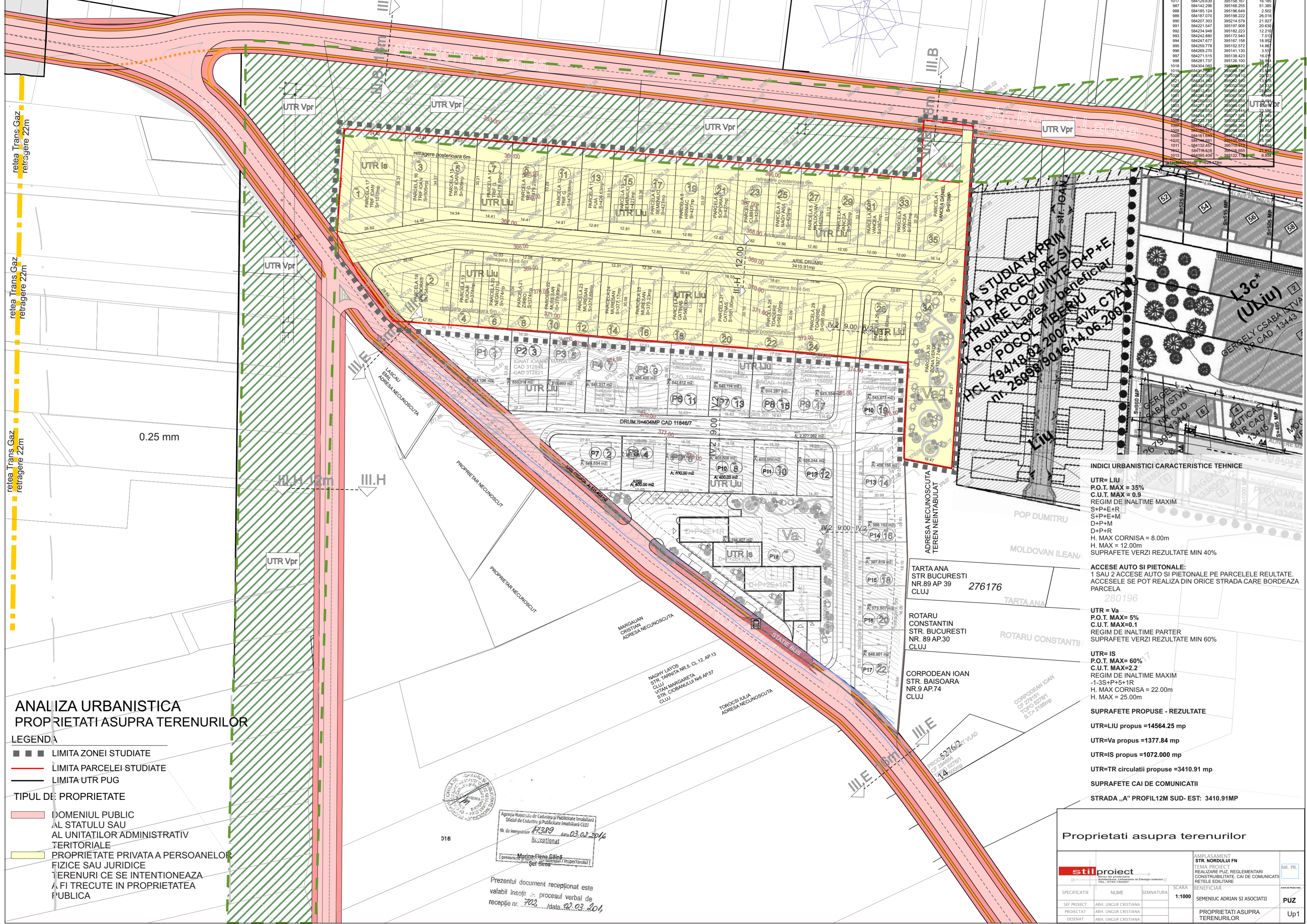

### ANALIZA URBANISTICA PROPRIETATI ASUPRA TERENURILOR

**LEGENDA**

- ■ ■ LIMITA ZONEI STUDIATE
- LIMITA PARCELEI STUDIATE
- LIMITA UTR PUG
- TIPUL DE PROPRIETATE
- DOMENIUL PUBLIC AL STATULUI SAU AL UNITATILOR ADMINISTRATIV TERITORIALE
- PROPRIETATE PRIVATA A PERSOANELOR FIZICE SAU JURIDICE TERENURI CE SE INTENTIONEAZA A FI TRECUTE IN PROPRIETATEA PUBLICA

016

Agencia Matasului de Cadastru și Publicitate Imobiliară  
 Oficiul de Cadastru și Publicitate Imobiliară CLUJ  
 Nr. de însușire: 17389 data 03.02.2016  
 Recepționat  
 Marine Elena Ciânc  
 Șef Birou

Prezentul document recepționat este valabil însoțit de procesul verbal de recepție nr. 703 data 03.02.2016

PROIECT DE PLAN DE AMPLASAMENT PENTRU CONSTRUIRE LOGIUNTE D+P+E  
 K. Romul Ladex 7 beneficiar  
 HCL 794/18.03.2007, AVIZ CTATU nr. 26099/9016/14.06.2007

**INDICI URBANISTICI CARACTERISTICE TEHNICE**

UTR= LIU  
 P.O.T. MAX = 35%  
 C.U.T. MAX = 0.9  
 REGIM DE INALTIME MAXIM  
 S+P+E+R  
 S+P+E+M  
 D+P+R  
 H. MAX CORNISA = 8.00m  
 H. MAX = 12.00m  
 SUPRAFETE VERZI REZULTATE MIN 40%

**ACCESSE AUTO SI PIETONALE:**  
 1 SAU 2 ACCESE AUTO SI PIETONALE PE PARCELELE REULTATE.  
 ACCESELE SE POT REALIZA DIN ORICE STRADA CARE BORDEAZA PARCELA

280196

UTR = Va  
 P.O.T. MAX= 5%  
 C.U.T. MAX=0.1  
 REGIM DE INALTIME PARTER  
 SUPRAFETE VERZI REZULTATE MIN 60%

UTR= IS  
 P.O.T. MAX= 60%  
 C.U.T. MAX=2.2  
 REGIM DE INALTIME MAXIM  
 -1-3S+P+5+1R  
 H. MAX CORNISA = 22.00m  
 H. MAX = 25.00m

**SUPRAFETE PROPUSE - REZULTATE**

UTR=LIU propus =14564.25 mp  
 UTR=Va propus =1377.84 mp  
 UTR=IS propus =1072.000 mp  
 UTR=TR circulatii propuse =3410.91 mp

**SUPRAFETE CAI DE COMUNICATII**

STRADA „A” PROFIL12M SUD- EST: 3410.91MP

Proprietati asupra terenurilor			
stilorproiect	AMPLASAMENT STR. NORDULUI FN	TEMA PROIECT	NR. PR.
SCARA: 1:1000	BENEFICIAR	REZULTATE PUG, REGLEMENTARI CONSTRUIBITATE, CAI DE COMUNICATII RELELE EDILITARE	PUZ
SEF PROIECT: ARH. LINGUR CRISTIANA	PROIECTAT: ARH. LINGUR CRISTIANA	DESINAT: ARH. LINGUR CRISTIANA	Up1



Parcela 1-studata				
Nr. Pct.	Coordonate pct de contur		Lungimi latimi	D(1+1)
	X [m]	Y [m]		
984	584086.803	395124.171	33.883	
985	584112.964	395145.704	20.818	
1017	584128.639	395158.167	16.185	
987	584142.296	395168.255	51.385	
988	584185.124	395196.649	2.502	
989	584197.070	395198.222	26.018	
990	584207.303	395214.579	21.927	
991	584221.547	395197.508	20.630	
992	584234.948	395192.223	12.214	
993	584242.880	395172.840	7.513	
994	584249.978	395167.158	18.862	
995	584259.778	395152.572	14.867	
996	584269.270	395141.130	3.517	
997	584271.518	395138.223	16.018	
998	584281.737	395126.100	34.964	
1018	584304.000	395099.000	13.822	
1019	584314.000	395099.000	13.822	
1020	584324.000	395099.000	13.822	
1021	584334.000	395099.000	13.822	
1022	584344.000	395099.000	13.822	
1023	584354.000	395099.000	13.822	
1024	584364.000	395099.000	13.822	
1025	584374.000	395099.000	13.822	
1026	584384.000	395099.000	13.822	
1027	584394.000	395099.000	13.822	
1028	584404.000	395099.000	13.822	
1029	584414.000	395099.000	13.822	
1030	584424.000	395099.000	13.822	
1031	584434.000	395099.000	13.822	
1032	584444.000	395099.000	13.822	
1033	584454.000	395099.000	13.822	
1034	584464.000	395099.000	13.822	
1035	584474.000	395099.000	13.822	
1036	584484.000	395099.000	13.822	
1037	584494.000	395099.000	13.822	
1038	584504.000	395099.000	13.822	
1039	584514.000	395099.000	13.822	
1040	584524.000	395099.000	13.822	
1041	584534.000	395099.000	13.822	
1042	584544.000	395099.000	13.822	
1043	584554.000	395099.000	13.822	
1044	584564.000	395099.000	13.822	
1045	584574.000	395099.000	13.822	
1046	584584.000	395099.000	13.822	
1047	584594.000	395099.000	13.822	
1048	584604.000	395099.000	13.822	
1049	584614.000	395099.000	13.822	
1050	584624.000	395099.000	13.822	
1051	584634.000	395099.000	13.822	
1052	584644.000	395099.000	13.822	
1053	584654.000	395099.000	13.822	
1054	584664.000	395099.000	13.822	
1055	584674.000	395099.000	13.822	
1056	584684.000	395099.000	13.822	
1057	584694.000	395099.000	13.822	
1058	584704.000	395099.000	13.822	
1059	584714.000	395099.000	13.822	
1060	584724.000	395099.000	13.822	
1061	584734.000	395099.000	13.822	
1062	584744.000	395099.000	13.822	
1063	584754.000	395099.000	13.822	
1064	584764.000	395099.000	13.822	
1065	584774.000	395099.000	13.822	
1066	584784.000	395099.000	13.822	
1067	584794.000	395099.000	13.822	
1068	584804.000	395099.000	13.822	
1069	584814.000	395099.000	13.822	
1070	584824.000	395099.000	13.822	
1071	584834.000	395099.000	13.822	
1072	584844.000	395099.000	13.822	
1073	584854.000	395099.000	13.822	
1074	584864.000	395099.000	13.822	
1075	584874.000	395099.000	13.822	
1076	584884.000	395099.000	13.822	
1077	584894.000	395099.000	13.822	
1078	584904.000	395099.000	13.822	
1079	584914.000	395099.000	13.822	
1080	584924.000	395099.000	13.822	
1081	584934.000	395099.000	13.822	
1082	584944.000	395099.000	13.822	
1083	584954.000	395099.000	13.822	
1084	584964.000	395099.000	13.822	
1085	584974.000	395099.000	13.822	
1086	584984.000	395099.000	13.822	
1087	584994.000	395099.000	13.822	
1088	585004.000	395099.000	13.822	
1089	585014.000	395099.000	13.822	
1090	585024.000	395099.000	13.822	
1091	585034.000	395099.000	13.822	
1092	585044.000	395099.000	13.822	
1093	585054.000	395099.000	13.822	
1094	585064.000	395099.000	13.822	
1095	585074.000	395099.000	13.822	
1096	585084.000	395099.000	13.822	
1097	585094.000	395099.000	13.822	
1098	585104.000	395099.000	13.822	
1099	585114.000	395099.000	13.822	
1100	585124.000	395099.000	13.822	

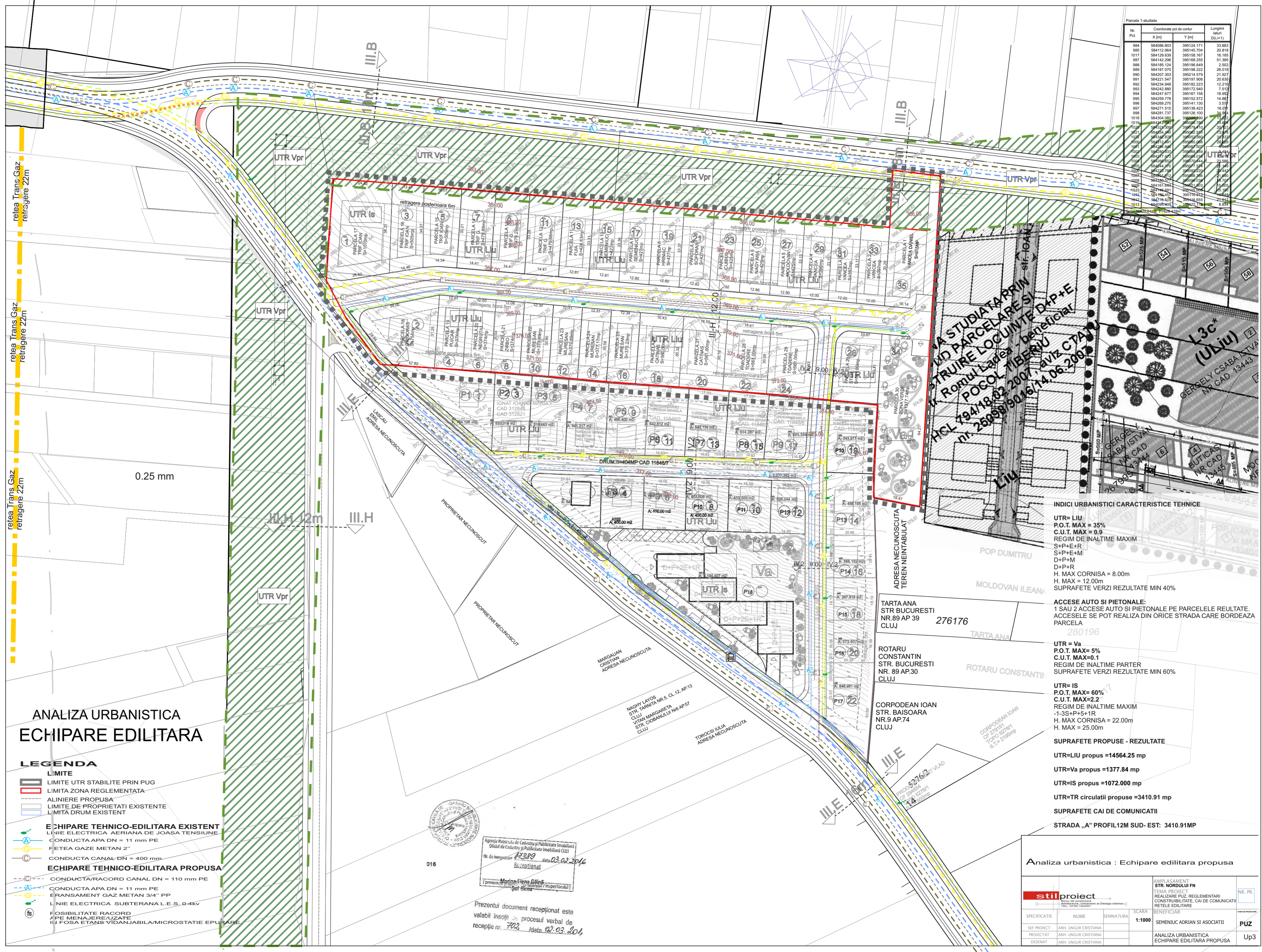

### ANALIZA URBANISTICA ECHIPARE EDILITARA

- LEGENDA**
- LIMITE**
- LIMITE UTR STABILITE PRIN PUG
  - LIMITA ZONA REGLEMENTATA
  - ALINIERE PROPUSA
  - LIMITE DE PROPRIETATI EXISTENTE
  - LIMITA DRUM EXISTENT
- ECHIPARE TEHNICO-EDILITARA EXISTENT**
- LINIE ELECTRICA AERIANA DE JOASA TENSIUNE
  - CONDUCTA APA DN = 11 mm PE
  - FETEA GAZE METAN 2"
  - CONDUCTA CANAL-DN = 400 mm
- ECHIPARE TEHNICO-EDILITARA PROPUSA**
- CONDUCTA/RACORD CANAL DN = 110 mm PE
  - CONDUCTA APA DN = 11 mm PE
  - ANSAMBLAMENT GAZ METAN 3/4" PP
  - LINIE ELECTRICA SUBTERANA L.E.S. 0.4kV
  - POSIBILITATE RACORD APE MENAJERE/REUZATE
  - III FOSA ETANS VIDANJABIL/MICROSTATIE EPURARE

- INDICI URBANISTICI CARACTERISTICE TEHNICE**
- UTR= LIU**  
P.O.T. MAX = 35%  
C.U.T. MAX = 0.9  
REGIM DE INALTIME MAXIM  
S+P+E+R  
S+P+E+M  
D+P+M  
D+P+R  
H. MAX CORNISA = 8.00m  
H. MAX = 12.00m  
SUPRAFETE VERZI REZULTATE MIN 40%
- ACCESSE AUTO SI PIETONALE:**  
1 SAU 2 ACCESSE AUTO SI PIETONALE PE PARCELE REULTATE.  
ACCESSE SE POT REALIZA DIN ORICE STRADA CARE BORDEAZA PARCELA
- UTR = Va**  
P.O.T. MAX= 5%  
C.U.T. MAX=0.1  
REGIM DE INALTIME PARTER  
SUPRAFETE VERZI REZULTATE MIN 60%
- UTR = IS**  
P.O.T. MAX= 60%  
C.U.T. MAX=2.2  
REGIM DE INALTIME MAXIM  
-1-3S+P+5+1R  
H. MAX CORNISA = 22.00m  
H. MAX = 25.00m
- SUPRAFETE PROPUSE - REZULTATE**
- UTR=LIU propus =14564.25 mp
  - UTR=Va propus =1377.84 mp
  - UTR=IS propus =1072.000 mp
  - UTR=TR circulatii propuse =3410.91 mp
- SUPRAFETE CAI DE COMUNICATII**
- STRADA „A” PROFIL12M SUD- EST: 3410.91MP

016

Agencia Matritula de Cadastru si Publicitate Imobiliară  
Direcția de Cadastru și Publicitate Imobiliară CLUJ  
Nr. de înscriere: 17389 data 03.02.2016  
Recepțional

Mariela Elena Călin  
Inginer  
Prezentul document recepționat este valabil însoțit de procesul verbal de recepție nr. 703 / data 02.03.2014

Analiza urbanistica : Echipare edilitara propusa		AMPLASAMENT STR. NORDULUI FN		TEMA PROIECT		REALIZARE PUG, REGLEMENTARI		CONSTRUIBITATE, CAI DE COMUNICATII		RETELE EDILITARE		SCARA		BENEFICIAR		NR. PR.	
stil proiect		1:1000		ARH. LINGUR CRISTIANA		ARH. LINGUR CRISTIANA		ARH. LINGUR CRISTIANA		ARH. LINGUR CRISTIANA		1:1000		SEMIENIUC ADRIAN SI ASOCIATII		PUZ	
SPECIFICATIE		NUME		SEMNATURA		SEMENIUC ADRIAN SI ASOCIATII		ANALIZA URBANISTICA		ECHIPARE EDILITARA PROPUSA		UP3					