

Teren reglementat prin PUZ

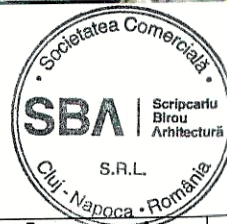

arch. **SORIN SCRIPCARIU**

Str. Calea Motilor, nr. 100A  
400370 CLUJ-NAPOCA, TEL./FAX: 0264-590.261  
CUI: 30239221, ORC J12/1426/2012

**ELABORARE P.U.Z. str. Luminii- str. Eugen Ionesco-vest**

Amplasament: str. Luminii- str. Eugen Ionescovest, Cluj-Napoca

Faza de proiectare:  
P.U.Z.

**BENEFICIARI:** COSTE COSTEL, COSTE DANIELA, POP IONUT, MOLDOVAN LIDIA, MOLDOVAN GAVRILA, MATEI CAMELIA, ADELMANN JENNIFER, MUNTEAN MARIUS, MUNTEAN VIVIANA, FETEA DAN, FETEA MIHAELA, NAP SERGIU, DEHELEAN LIANA, ONUTZ SANDA, MURESAN FLORIN, STOICA EUGENIA, STOICA ANA, SILAGHI VIORICA, BAlea CORNELIA, ROTAR FELICIA, MATEI CAMELIA, VERMESAN MIREL-PETRU, VERMESAN EUGENIA, MUNTEAN MARIUS, CHINCES IMA, TAMAS GELU

SEF PROIECT

Arh. Sorin Scripcariu

Scara:  
1:10 000

VERIFICAT

Arh. Sorin Scripcariu

DESENAT

Arh. Razvan Coca

10.2019

**VEDERE SATELIT**

**A00**



PLAN DE INCADRARE IN ZONA

Scara 1:5000

Nomenclatura:

L-34-48-C-c-2-I

UAT: CLUJ-NAPOCA

CF nr. 278311, 307533, 330430, 330431, 330483,  
330482, 322960, 323456, 323457

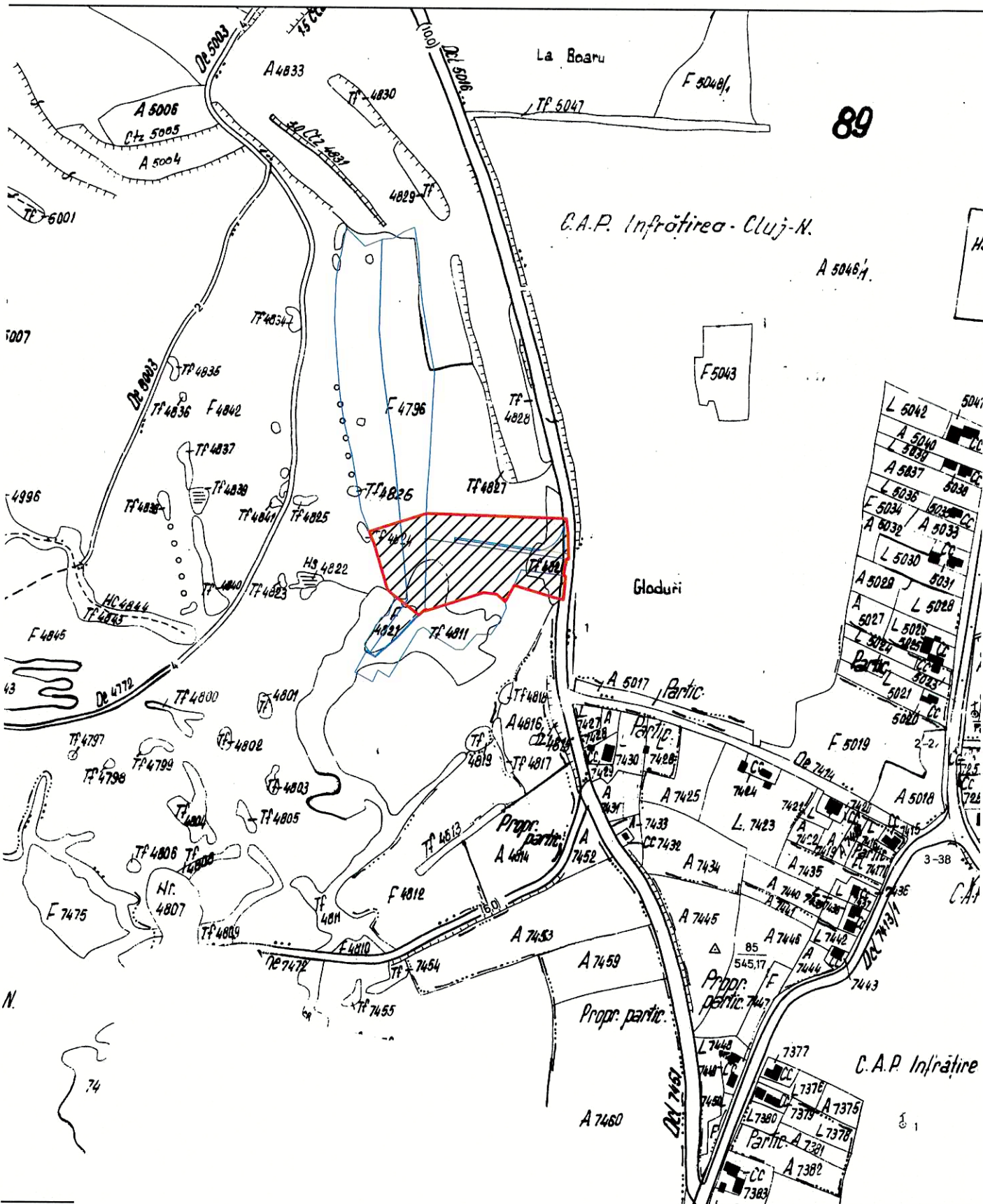

LEGENDA:

na reglementata



Intocmit:

Ing. HETEA Ionel Marian



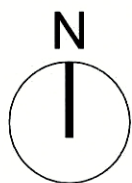
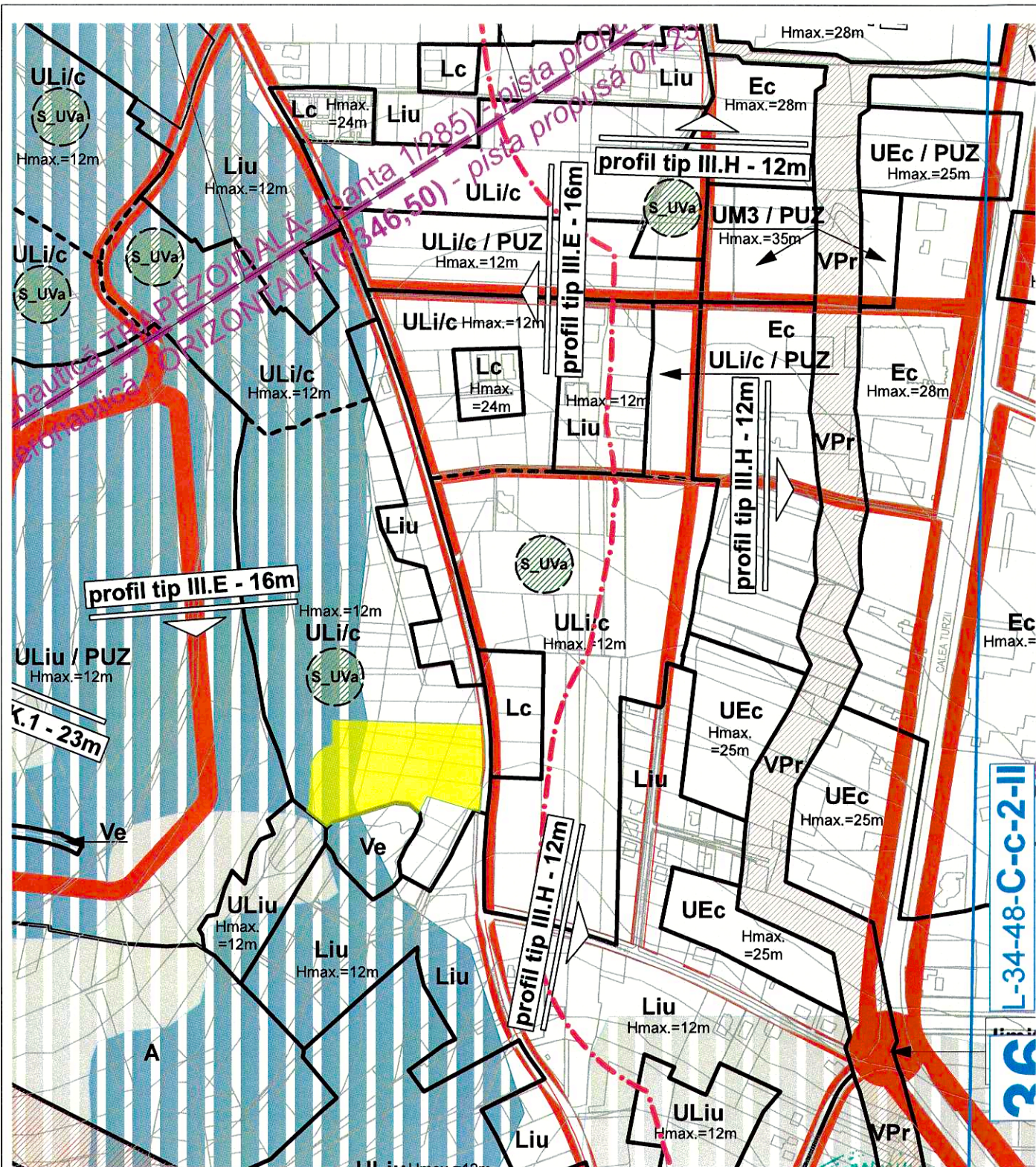

Teren reglementat prin PUZ



	<b>arh. SORIN SCRIPCARIU</b> Str. Calea Motilor, nr. 100A 400370 CLUJ-NAPOCA, TEL./FAX: 0264-590.261 CUI: 30239221, ORC J12/1426/2012		<b>ELABORARE P.U.Z. str. Luminii- str. Eugen Ionesco vest</b> Amplasament: str. Luminii- str. Eugen Ionescovest, Cluj-Napoca <b>BENEFICIARI:</b> COSTE COSTEL, COSTE DANIELA, POP IONUT, MOLDOVAN LIDIA, MOLDOVAN GAVRILA, MATEI CAMELIA, ADELMANN JENNIFER, MUNTEAN MARIUS, MUNTEAN VIVIANA, FETEA DAN, FETEA MIHAELA, NAP SERGIU, DEHELEAN LIANA, ONUTZ SANDA, MIRESAN FLORIN, STOICA EUGENIA, STOICA ANA, SILAGHI VIORICA, BALEA CORNELIA, ROTAR FELICIA, MATEI CAMELIA, VERMESAN MIREL-PETRU, VERMESAN EUGENIA, MUNTEAN MARIUS, CHINCES LIVIA, TAMAS GELU		Faza de proiectare: P.U.Z.
	SEF PROIECT	Arh. Sorin Scripcariu		Scara: 1:10 000	<b>PLAN DE INCADRARE IN P.U.G. A02</b>
VERIFICAT	Arh. Sorin Scripcariu				
DESENAT	Arh. Razvan Coca	03.2020			



Nr. Pct.	Coordonate pct.de contur	Lungimi laturi	
	X [m] Y [m]	D(i,i+1)	
428	583233.409	391957.391	9.84
429	583242.805	391960.307	12.23
432	583255.025	391960.880	15.93
433	583270.948	391961.483	2.44
434	583273.385	391961.576	1.79
435	583275.159	391961.825	2.64
436	583277.719	391962.455	3.64
437	583281.055	391963.899	3.90
438	583284.417	391965.869	3.95
439	583287.433	391968.425	3.54
440	583289.775	391971.086	3.37
441	583291.666	391973.874	3.42
442	583293.093	391976.984	2.13
443	583293.832	391978.981	2.02
444	583294.291	391980.950	21.81
402	583316.097	391981.372	132.87
403	583312.005	392114.176	14.00
404	583298.105	392115.851	24.50
405	583273.610	392116.338	2.00
406	583273.884	392114.352	15.65
407	583258.435	392111.833	1.06
408	583257.899	392112.753	1.01
409	583257.767	392113.757	22.62
410	583235.242	392111.671	1.39
411	583235.597	392110.323	8.73
95	583237.820	392101.880	38.56
412	583248.830	392064.921	16.30
413	583234.377	392057.394	1.55
414	583235.327	392056.172	2.26
415	583233.102	392056.565	10.85
416	583240.236	392048.396	12.44
417	583241.647	392036.035	58.19
418	583223.929	391980.610	0.54
419	583224.281	391981.025	1.28
420	583225.478	391981.485	1.00
421	583225.172	391980.531	7.95
422	583220.037	391974.466	21.69

S(2)=11485mp P=489.11m

**ULi/c**



**UZ**

**ULi/c**

**EUGEN IONESCO**

**PUZ - aprobat cu HCL 959/28.11.17**

**PRELUNGIRE STR. LUMINII APROBATA PRIN PUZ CU HCL 959/28.11.17 - in curs de executie -**

**Ve**

- LEGENDA**
- Limita teren reglementat prin PUZ
  - Limita UTR
  - Servitute de utilitate publica
  - Limita CAD existente
  - Limita CF incluse in P.U.Z.
  - Drum asfaltat existent
  - Drum aprobat in curs de executie
  - Constructii existente



<b>SBA</b> SCRIPCARIU BIROU DE ARHITECTURA	<b>arh. SORIN SCRIPCARIU</b>	<b>ELABORARE P.U.Z. str. Luminii- str. Eugen Ionesco vest</b>	
	Str. Calea Motilor, nr. 100A 400370 CLUJ-NAPOCA, TEL./FAX: 0264-590.261 CUI: 30239221, ORC J12/1426/2012	Amplasament: str. Luminii- str. Eugen Ionescovest, Cluj-Napoca	
	SEF PROIECT VERIFICAT DESENAT	Arh. Sorin Scripcariu Arh. Sorin Scripcariu Arh. Razvan Coca	Scara: 1:500 03.2020

**SITUATIE EXISTENTA**

**A03**

**BENEFICIARI:** COSTE COSTEL, COSTE DANIELA, POP IONUT, MOLDOVAN LIDIA, MOLDOVAN GAVRILA, MATEI CAMELIA, ADEL MANN JENNIFER, MUNTEAN MARIUS, MUNTEAN VIVIANA, FETEA DAN, FETEA MIHAELA, NAP SERGIU, DEHELEAN LIANA, ONUZ SANDA, MURESAN FLORIN, STOICA EUGENIA, STOICA ANA, SILAGHI VIORICA, BALEA CORNELIA, ROTAR FELICIA, MATEI CAMELIA, VERMESAN MIRELA-PETRU, VERMESAN EUGENIA, MUNTEAN MARIUS, CHINCES LIVA, TAMAS GELU





**LEGENDA**

- Limita teren reglementat prin PUZ
- Limita UTR
- Teren grevat de servitute de utilitate publica
- P.U.Z. APROBAT CU HCL 959/28.11.17
- Constructii existente
- Constructii propuse
- Limita CF
- Limita parcele propuse
- Suprafata constructibila / Alinieri
- Teren propus in UTR Lic/b
- Teren in UTR Ve
- Carosabil propus
- Carosabil existent
- Prelungire str. Luminii asfaltata cf. PUZ aprobat cu HCL 959/ 28.11.2017
- Trotuar propus

Nr. Pct.	Coordonate pct.de contur	Lungimi laturi D(i,i+1)
	X [m] Y [m]	
428	583233.409 391957.391	9.84
429	583242.805 391960.307	12.23
432	583255.025 391960.880	15.93
433	583270.948 391961.483	2.44
434	583273.385 391961.576	1.79
435	583275.159 391961.825	2.64
436	583277.719 391962.455	3.64
437	583281.055 391963.899	3.90
438	583284.417 391965.869	3.95
439	583287.433 391968.425	3.54
440	583289.775 391971.086	3.37
441	583291.666 391973.874	3.42
442	583293.083 391976.984	2.13
443	583293.832 391978.981	2.02
444	583294.291 391980.950	21.81
402	583316.097 391981.372	132.87
403	583312.005 392114.176	14.00
404	583298.105 392115.851	24.50
405	583273.610 392116.338	2.00
406	583273.884 392114.352	15.65
407	583258.435 392111.833	1.06
408	583257.899 392112.753	1.01
409	583257.767 392113.757	22.62
410	583235.242 392111.671	1.39
411	583235.597 392110.323	8.73
95	583237.820 392101.880	38.56
412	583248.830 392064.921	16.30
413	583234.377 392057.394	1.55
414	583235.327 392056.172	2.26
415	583233.102 392056.565	10.85
416	583240.236 392048.396	12.44
417	583241.647 392036.035	58.19
418	583223.929 391980.610	0.54
419	583224.281 391981.025	1.28
420	583225.478 391981.485	1.00
421	583225.172 391980.531	7.95
422	583220.037 391974.466	21.69

S(2)=11485mp P=489.11m

**BILANT TERITORIAL**

UTILIZAREA TERENULUI	EXISTENT		PROPUS	
	MP	%	MP	%
Teren in UTR ULi/c	11355.5	98.9	-	-
Teren propus U.T.R.in Lic/b	-	-	8943.4	77.9
Teren grevat de servitute de util. publica (Latimea strazii E. Ionesco, conform PUG)	129.5	1.1	129.5	1.1
Teren cu destinatia de drum (Prelungirea asfaltata a strazii Luminii din care 52.2mp parcare)	2408.9	21.0	2408.9	21.0
Calcul teren verde amenajat pe sol natural	4501.3	40%	4501.3	40%
<b>TOTAL</b>	<b>11485</b>	<b>100%</b>	<b>11485</b>	<b>100%</b>
POT maxim admis pentru UTR Li/c				35%
CUT maxim admis pentru UTR Li/c				0.9



**SBA** arh. SORIN SCRIPCARIU

Str. Calea Motilor, nr. 100A  
400370 CLUJ-NAPOCA, TEL./FAX: 0264-590.261  
CUI: 30239221, ORC J12/1426/2012

SEF PROIECT	Arh. Sorin Scripcariu	Scara: 1:500
VERIFICAT	Arh. Sorin Scripcariu	
DESENAT	Arh. Razvan Coca	

03.2020

**ELABORARE P.U.Z. str. Luminii- str. Eugen Ionesco vest**

Amplasament: str. Luminii- str. Eugen Ionescovest, Cluj-Napoca

**BENEFICIARI:** COSTE COSTEL, COSTE DANIELA, POPIONUT, MOLDOVAN LIDIA, MOLDOVAN GAVRILA, MATEI CAMELIA, ADEL MANN JENNIFER, MUNTEAN MARIUS, MUNTEAN VIVIANA, FETEA DAN, FETEA MIHAELA, NAP SERGIU, DEHELEAN LIANA, ONUTZ SANDA, MURESAN FLORIN, STOICA EUGENIA, STOICA ANA, SILAGHI VIORICA, BALEA CORNELIA., ROTAR FELICIA, MATEI CAMELIA, VERMESAN MIREL-PETRU, VERMESAN EUGENIA, MUNTEAN MARIUS, CHINCES LIVA, TAMAS GELU

Faza de proiectare: P.U.Z.

**Plan Reglementari Urbanistice A04**



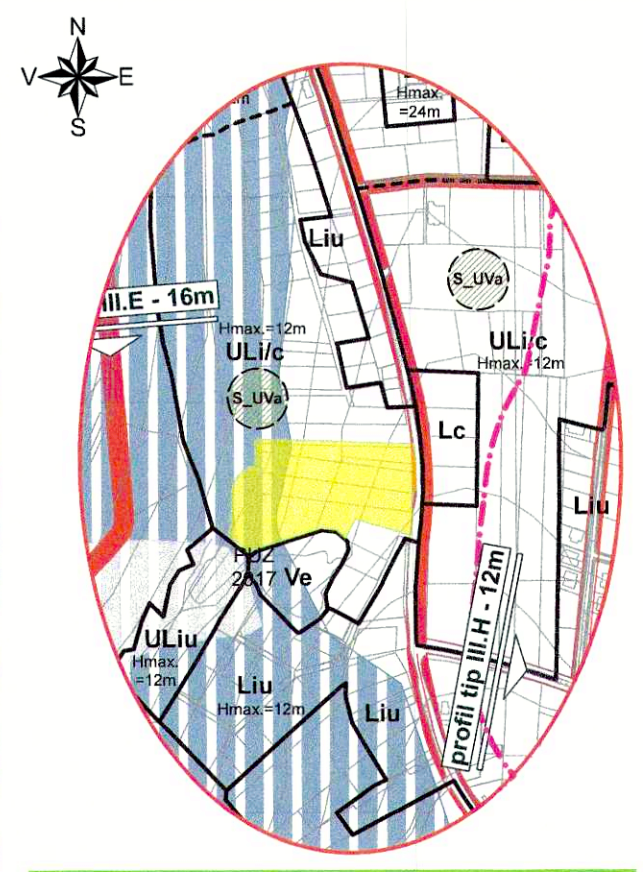

### LEGENDA

- Limita teren reglementat prin PUZ
- Teren grevat de servitute de utilitate publica
- P.U.Z. APROBAT CU HCL 959/28.11.17
- Constructii existente
- Constructii propuse
- Limita CF
- Limita parcele propuse
- Suprafata constructibila / Alinieri
- Teren propus in UTR Lic/b
- Teren in UTR Ve
- Carosabil propus
- Carosabil existent
- Trotuar propus
- Trotuar existent

### BILANT TERITORIAL

UTILIZAREA TERENULUI	EXISTENT		PROPOS	
	MP	%	MP	%
Teren in UTR ULI/c	11355.5	98.9	-	-
Teren propus U.T.R.in Lic/b	-	-	8943.4	77.9
Teren grevat de servitute de util. publica (Linia strazii E. Ionesco, conform PUZ)	129.5	1.1	129.5	1.1
Teren cu destinatia de drum (Prelungirea asfaltata a strazii Lumunii din care 62,2m parcar)	2408.9	21.0	2408.9	21.0
Calcul teren verde amenajat pe sol natural (calculat pe parcelele existente de constructii)	4601.9	40%	4601.9	40%
<b>TOTAL</b>	<b>11485</b>	<b>100%</b>	<b>11485</b>	<b>100%</b>
POT maxim admis pentru UTR LI/c			35%	
CUT maxim admis pentru UTR LI/c			0.9	



POZE STR. LUMINII ASFALTATA CONFORM PUZ APROBAT CU HCL 959/28.11.17

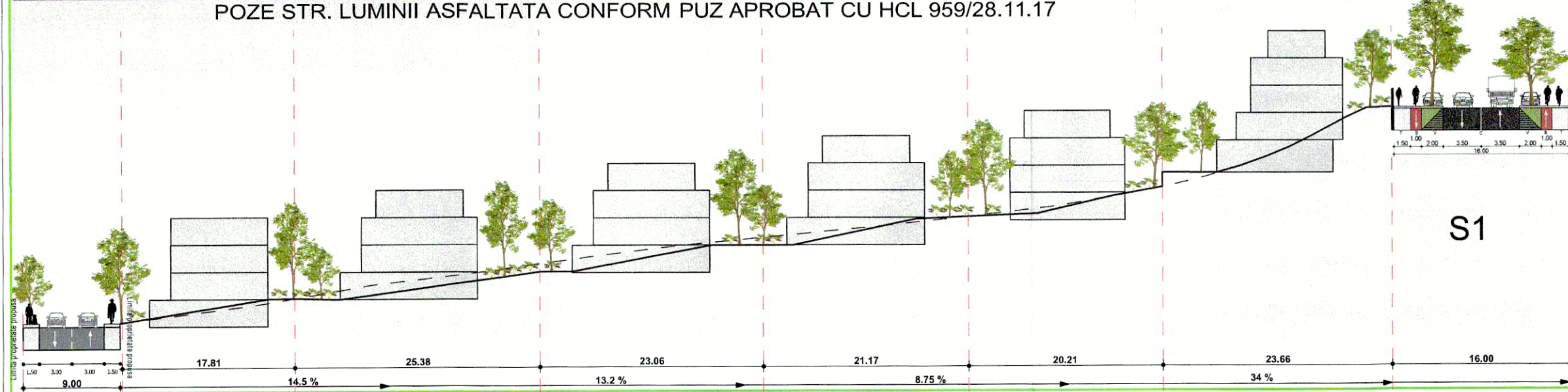

- 1 P.U.D. - Locuinte familiale D+P+E, zona Eugen Ionesco-Vest, beneficiar Gujan Danut
- 2 P.U.Z. Str. Lumunii aprobat cu HCL nr.959/ 28.11.17.
- 3 P.U.Z. Str. Lumunii-Eugen Ionesco



COPIE  
196856  
10.10.2019  
receptionat  
Mihai Konradi  
Consilier Cadastru  
(prezentaie si numele consilierului / inspectorului)

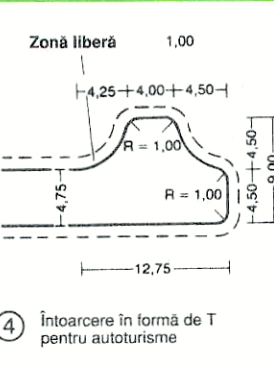
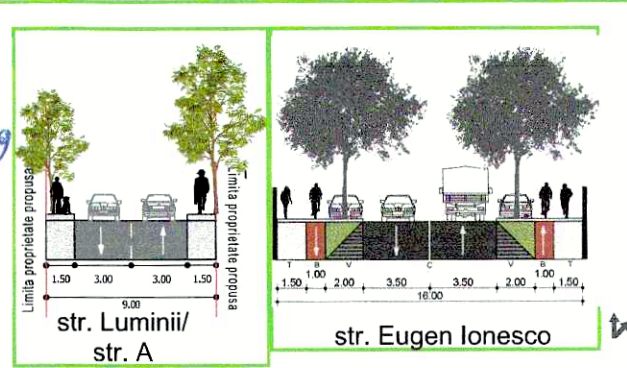

**SBA** arh. SORIN SCRIPCARIU  
Str. Calea Motilor, nr. 100A  
400370 CLUJ-NAPOCA, TEL./FAX: 0264-590.261  
CUI: 30239221, ORC J12/1426/2012

SEF PROIECT: Arh. Sorin Scripcariu  
VERIFICAT: Arh. Sorin Scripcariu  
DESENAT: Arh. stag. Razvan Coca

Scara: 1:500 / 1:1000  
10.2019

ELABORARE P.U.Z. str. Lumunii- str. Eugen Ionesco vest  
Amplasament: str. Lumunii- str. Eugen Ionescovest, Cluj-Napoca  
BENEFICIAR: MESEAN VASILE, MESEAN CRISTINA-MARIA, VAMCIU GHEORGHE IOAN, PANTELIMON IOANA MARIA, FARCAS STEFAN, TIGER WOOD, SILAGHI VIORICA, BALEA CORNELIA, ROTAR FELICIA, NAP SERGIU CORNELIU, DEHELEAN LIANA-MARIA, ONUTZ SANDA, MURESAN FLORIN PAVEL, STOICA EUGENIA, STOICA ANA, OPREA IOAN, COSTE COSTEL, COSTE DANIELA MARIA, POP IONUT-VLAD, MOLDOVAN LIDIA, MOLDOVAN GAVRILA

POSIBILITATI DE MOBILARE URBANISTICA

198/15  
A05

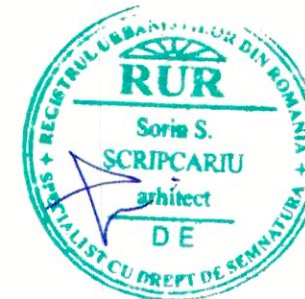



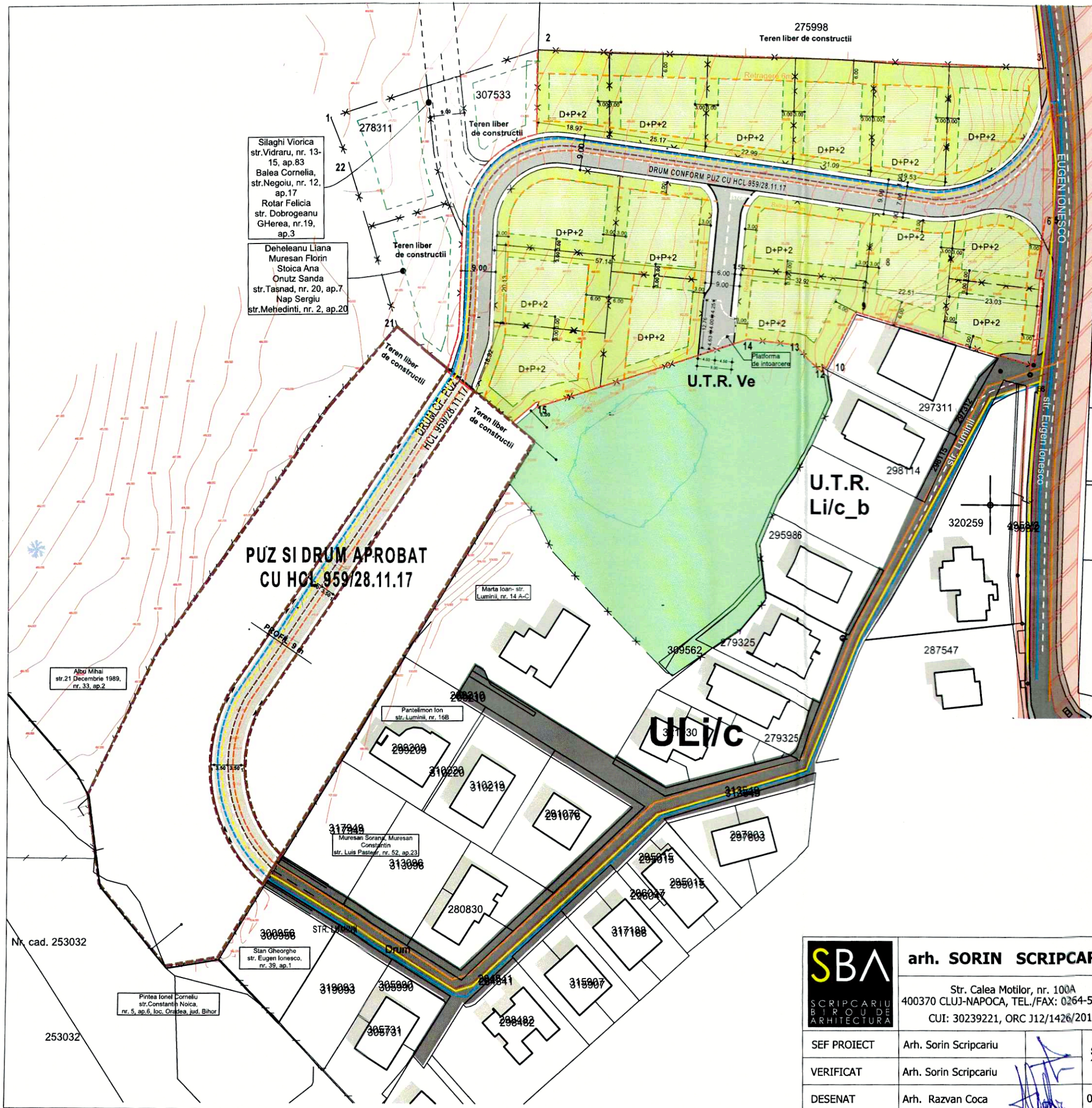

### LEGENDA

- Limita teren reglementat prin PUZ
- Teren grevat de servitute de utilitate publica
- P.U.Z. APROBAT CU HCL 959/28.11.17
- Constructii existente
- Constructii propuse
- Limita CF
- Limita parcele propuse
- Suprafata construibila / Alinieri
- Teren propus in UTR Lic/b
- Teren in UTR Ve
- Carosabil propus
- Carosabil existent
- Trotuar propus
- Trotuar existent
- Traseu existent linie electrică subterana/aeriana 0.4 kw
- Traseu propus linie electrică subterană
- Traseu existent canalizare apă menajeră  $\phi$  300 mm
- Traseu propus canalizare apă menajeră
- Traseu existent conductă alimentare apa  $\phi$  315 mm
- Traseu propus conductă alimentare apa
- Traseu existent conductă alimentare gaz metan
- Traseu propus conductă alimentare gaz metan
- Traseu existent linie telecomunicatii

Traseele propuse sunt informative, traseul exact pt. fiecare racord edilitar urmeaza sa fie stabilit in cadrul proiectului de bransare la utilitati realizat de o firma de proiectare de instalatii dupa avizarea P.U.Z.



	<b>arh. SORIN SCRIPCARIU</b>		<b>ELABORARE P.U.Z. str. Luminii- str. Eugen Ionesco vest</b>		Faza de proiectare: P.U.Z.
	Str. Calea Motilor, nr. 100A 400370 CLUJ-NAPOCA, TEL./FAX: 0264-590.261 CUI: 30239221, ORC J12/1426/2012		Amplasament: str. Luminii- str. Eugen Ionescovest, Cluj-Napoca		
<b>BENEFICIARI:</b> COSTE COSTEL, COSTE DANIELA, POP IONUT, MOLDOVAN LIDIA, MOLDOVAN GAVRILA, MATEI CAMELIA, ADELMANN JENNIFER, MUNTEAN MARIUS, MUNTEAN VIVIANA, FETEA DAN, FETEA MIHAELA, NAP SERGIU, DEHELEAN LIANA, ONUTZ SANDA, MURESAN FLORIN, STOICA EUGENIA, STOICA ANA, SILAGHI VIORICA, BALEA CORNELIA, ROTAR FELICIA, MATEI CAMELIA, VERMESAN MIRELA-PETRU, VERMESAN EUGENIA, MUNTEAN MARIUS, CHINGES LIVIA, TAMAS GELU					
SEF PROIECT	Arh. Sorin Scripcariu		Scara:	<b>ECHIPARE EDILITARA</b>	
VERIFICAT	Arh. Sorin Scripcariu		1:1000		
DESENAT	Arh. Razvan Coca		03.2020		
					Revizia 3



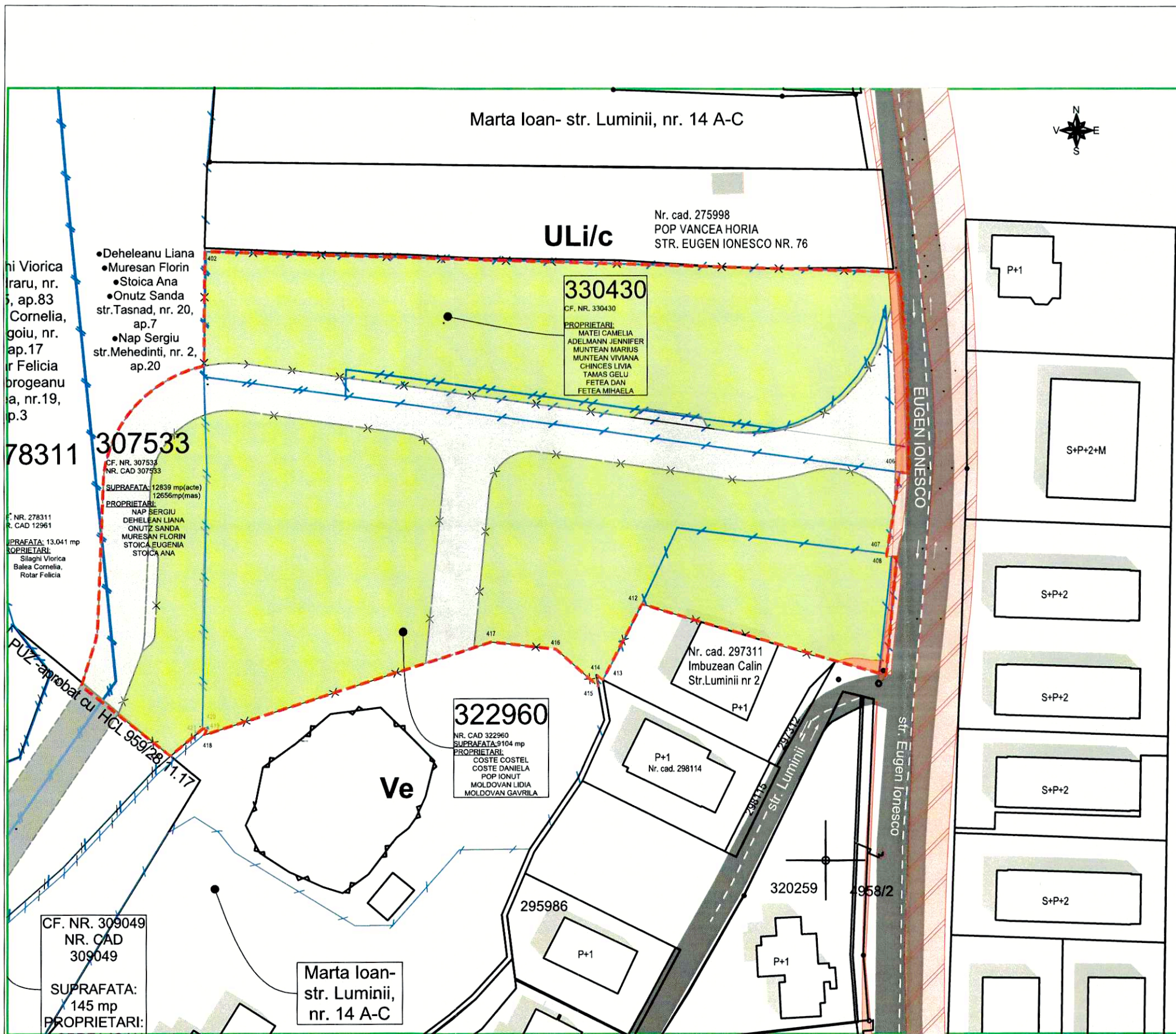

### LEGENDA

- Limita teren reglementat prin PUZ
- Teren grevat de servitute de utilitate publica (ampriza strada 16m)
- Teren grevat de servitute de utilitate inclus in zona reglementata
- Limita CAD existente
- Limita CF incluse in P.U.Z.
- S+P+2 Constructii existente
- Terenuri aflate in proprietate publica de interes local
- Terenuri aflate in proprietate privata a persoanelor fizice sau juridice incluse in zona reglementata
- Teren ce se intentioneaza a fi trecute in proprietatea publica a unitatilor administrativ-teritoriale;

### BILANT TERITORIAL

UTILIZAREA TERENULUI	EXISTENT		PROPUS	
	MP	%	MP	%
Teren in UTR ULi/c	11355.5	98.9	-	-
Teren propus U.T.R.in Lic/b	-	-	8943.4	77.9
Teren grevat de servitute de utilitate publica (Latrea strazii E. Ionesco, conform PUG)	129.5	1.1	129.5	1.1
Teren cu destinatia de drum (Prelungirea asfaltata a strazii Luminii)(din care 82.2mp parcar)	2408.9	21.0	2408.9	21.0
Calcul teren verde amenajat pe sol natural (calculat pe parcelele propuse destinate constructiilor)	4601.9	40%	4601.9	40%
<b>TOTAL</b>	<b>11485</b>	<b>100%</b>	<b>11485</b>	<b>100%</b>
POT maxim admis pentru UTR Li/c	35%			
CUT maxim admis pentru UTR Li/c	0.9			



<b>SBA</b> SCRIPCARIU BIROU DE ARHITECTURA	<b>arh. SORIN SCRIPCARIU</b>		<b>ELABORARE P.U.Z. str. Luminii- str. Eugen Ionesco vest</b>		Faza de proiectare: P.U.Z.
	Str. Calea Motilor, nr. 100A 400370 CLUJ-NAPOCA, TEL./FAX: 0264-590.261 CUI: 30239221, ORC J12/1426/2012		Amplasament: str. Luminii- str. Eugen Ionescovest, Cluj-Napoca		
SEF PROIECT	Arh. Sorin Scripcariu	Scara: 1:833	<b>PROPRIETATE ASUPRA TERENURILOR</b>		<b>A07</b>
VERIFICAT	Arh. Sorin Scripcariu				
DESEANAT	Arh. Razvan Coca				





**LEGENDA**

- Limita teren reglementat prin PUZ
- Teren grevat de servitute de utilitate publica (ampriza strada 16m)
- Teren grevat de servitute de utilitate inclus in zona reglementata
- Limita CAD existente
- Limita CF incluse in P.U.Z.
- Constructii existente
- Terenuri aflate in proprietate publica de interes local
- Terenuri aflate in proprietate privata a persoanelor fizice sau juridice incluse in zona reglementata
- Teren ce se intentioneaza a fi trecute in proprietatea publica a unitatilor administrativ-teritoriale;

Nr. Pct.	Coordonate pct.de contur		Lungimi latari D(i,i+1)
	X [m]	Y [m]	
428	583233.409	391957.391	9.84
429	583242.805	391960.307	12.23
432	583255.025	391960.880	15.93
433	583270.948	391961.483	2.44
434	583273.385	391961.576	1.79
435	583275.159	391961.825	2.64
436	583277.719	391962.455	3.64
437	583281.055	391963.899	3.90
438	583284.417	391965.869	3.95
439	583287.433	391968.425	3.54
440	583289.775	391971.086	3.37
441	583291.666	391973.874	3.42
442	583293.083	391976.984	2.13
443	583293.832	391978.981	2.02
444	583294.291	391980.950	21.81
402	583316.097	391981.372	132.87
403	583312.005	392114.176	14.00
404	583298.105	392115.851	24.50
405	583273.610	392116.338	2.00
406	583273.884	392114.352	15.65
407	583258.435	392111.833	1.06
408	583257.899	392112.753	1.01
409	583257.767	392113.757	22.62
410	583235.242	392111.671	1.39
411	583235.597	392110.323	8.73
95	583237.820	392101.880	38.56
412	583248.830	392064.921	16.30
413	583234.377	392057.394	1.55
414	583235.327	392056.172	2.26
415	583233.102	392056.565	10.85
416	583240.236	392048.396	12.44
417	583241.647	392036.035	58.19
418	583223.929	391980.610	0.54
419	583224.281	391981.025	1.28
420	583225.478	391981.485	1.00
421	583225.172	391980.531	7.95
422	583220.037	391974.466	21.69

S(2)=11485mp P=489.11m



**SBA** arh. **SORIN SCRIPCARIU**

Str. Calea Motilor, nr. 100A  
400370 CLUJ-NAPOCA, TEL./FAX: 0264-590.261  
CUI: 30239221, ORC J12/1426/2012

SEF PROIECT	Arh. Sorin Scripcariu	SC: 1:900
VERIFICAT	Arh. Sorin Scripcariu	
DESENAT	Arh. Razvan Coca	

03.2020

**ELABORARE P.U.Z. str. Luminii- str. Eugen Ionesco vest**

Amplasament: str. Luminii- str. Eugen Ionescovest, Cluj-Napoca

**BENEFICIARI:** COSTE COSTEL, COSTE DANIELA, POP IONUT, MOLDOVAN LIDIA, MOLDOVAN GAVRILA, MATEI CAMELIA, ADELMANN JENNIFER, MUNTEAN MARIUS, MUNTEAN VIVIANA, FETEA DAN, FETEA MIHAELA, NAP SERGIU, DEHELEAN LIANA, ONUTZ SANDA, MURESAN FLORIN, STOICA EUGENIA, STOICA ANA, SILAGHI VIORICA, BALEA CORNELIA, ROTAR FELICIA, MATEI CAMELIA, VERMESAN MIREL-PETRU, VERMESAN EUGENIA, MUNTEAN MARIUS, CHINCES LIVIA, TAMAS GELU

**PROPRIETATE ASUPRA TERENURILOR/ PLAN VECINI**

A07'



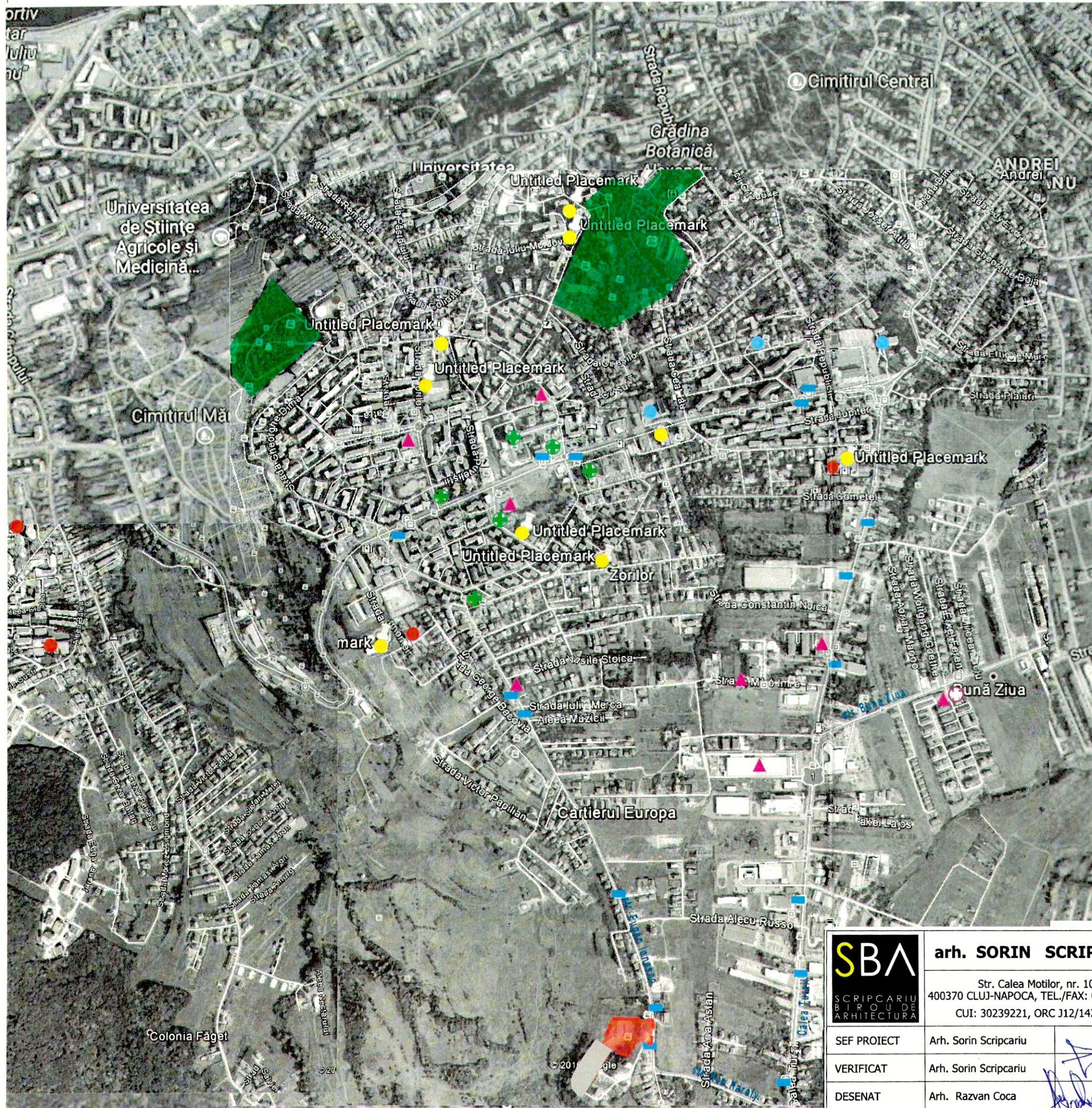

**LEGENDA**

- Amplasament studiat
- Gradinite
- Invatamant mediu (scoli)
- Invatamant superior
- Parcuri/ Agrement/ Sport
- Dotari/ Comert/ Servicii
- Servicii medicale
- Statie transport in comun

**SCARA**

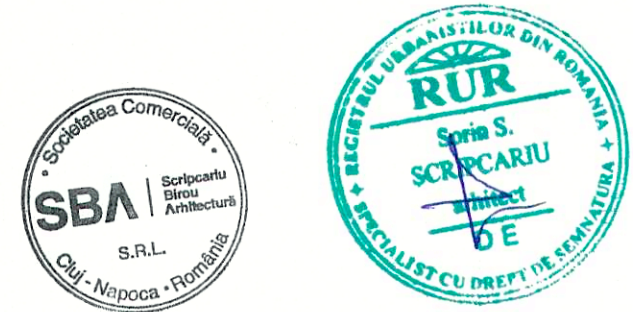

<b>SBA</b> SCRIPCARIU BIROU DE ARHITECTURA	<b>arch. SORIN SCRIPCARIU</b>		<b>ELABORARE P.U.Z. str. Luminii- str. Eugen Ionesco vest</b>		Faza de proiectare: P.U.Z.
	Str. Calea Motilor, nr. 100A 400370 CLUJ-NAPOCA, TEL./FAX: 0264-590.261 CUI: 30239221, ORC J12/1426/2012		Amplasament: str. Luminii- str. Eugen Ionescovest, Cluj-Napoca		
SEF PROIECT	Arh. Sorin Scripcariu	 	<b>DOTARI IN PROXIMITATE</b>		<b>A08</b>
VERIFICAT	Arh. Sorin Scripcariu				
DESENAT	Arh. Razvan Coca				
					Revizia 3



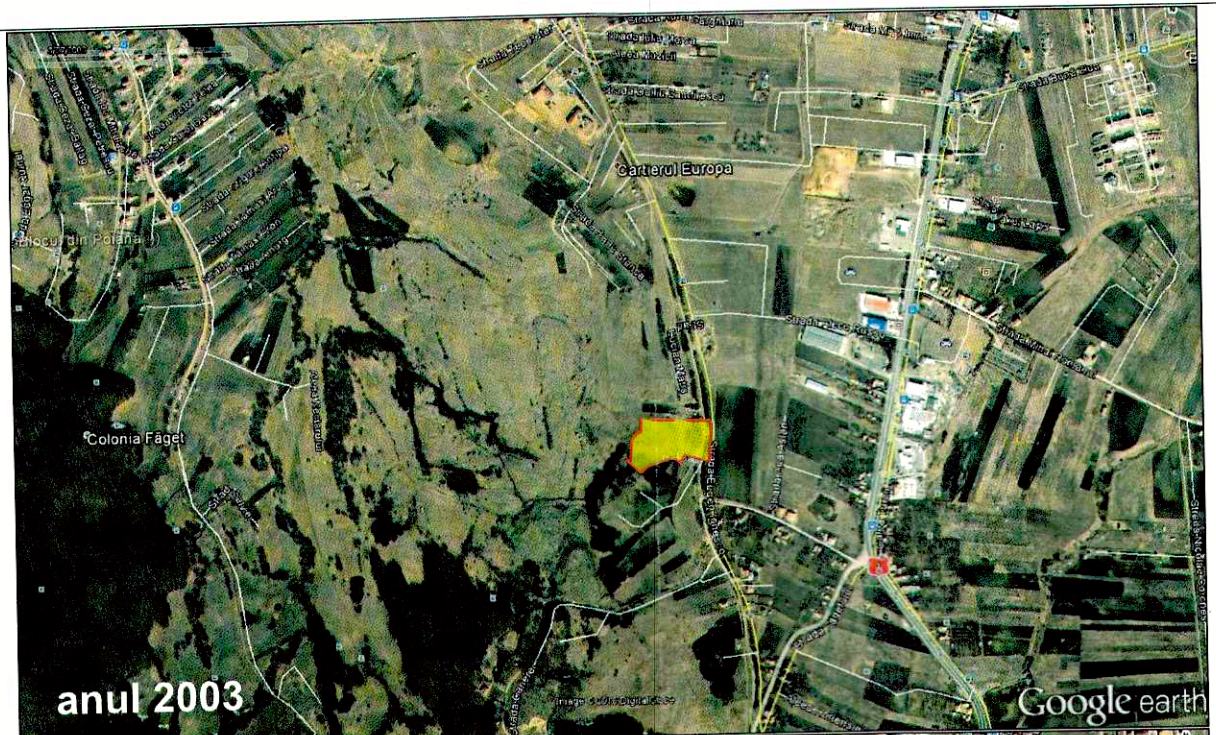

anul 2003

Google earth

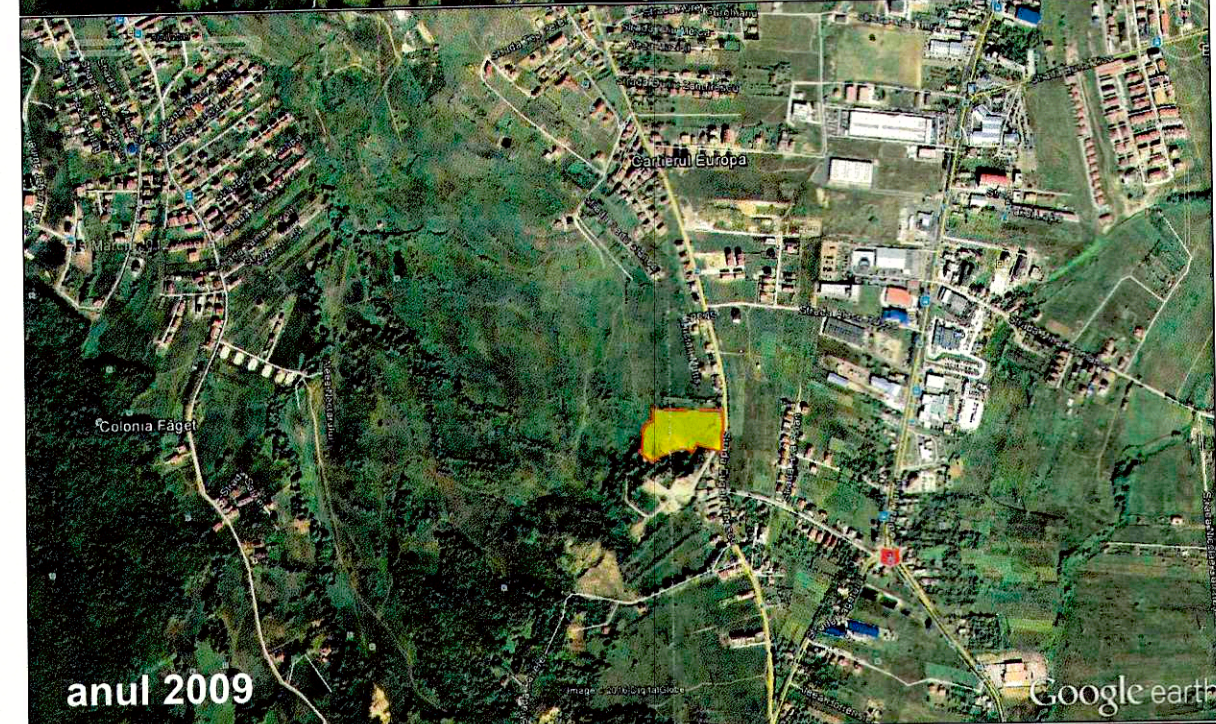

anul 2009

Google earth

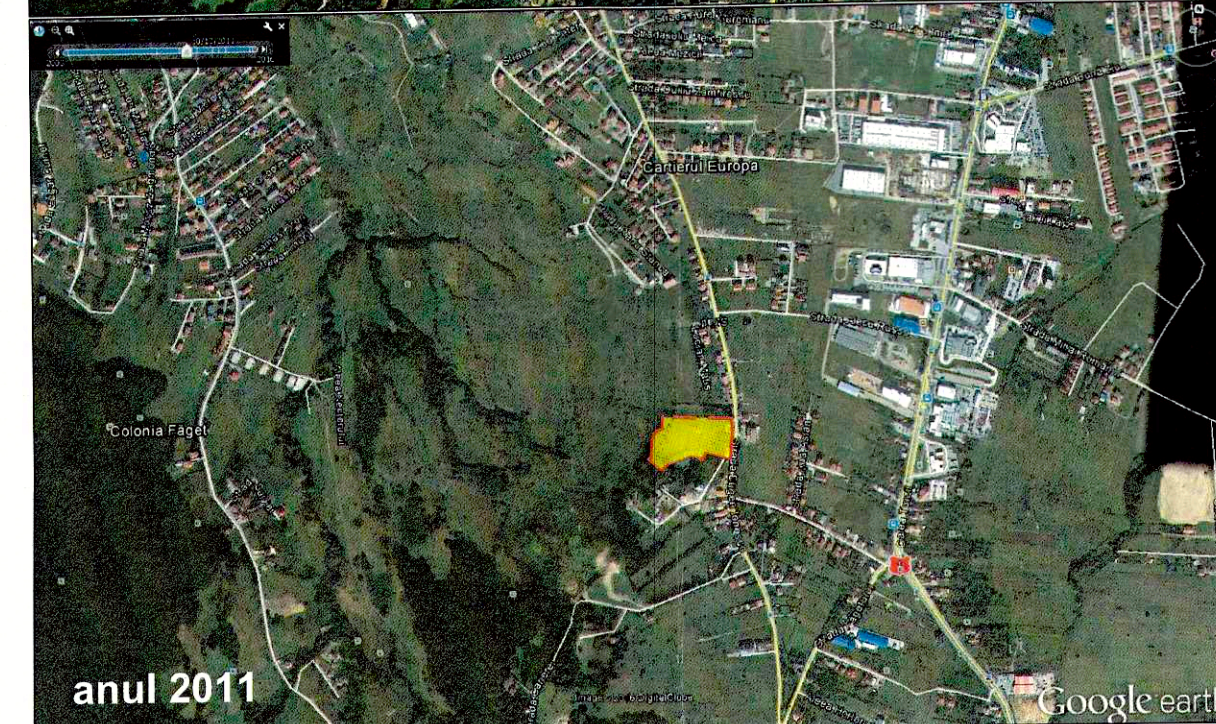

anul 2011

Google earth

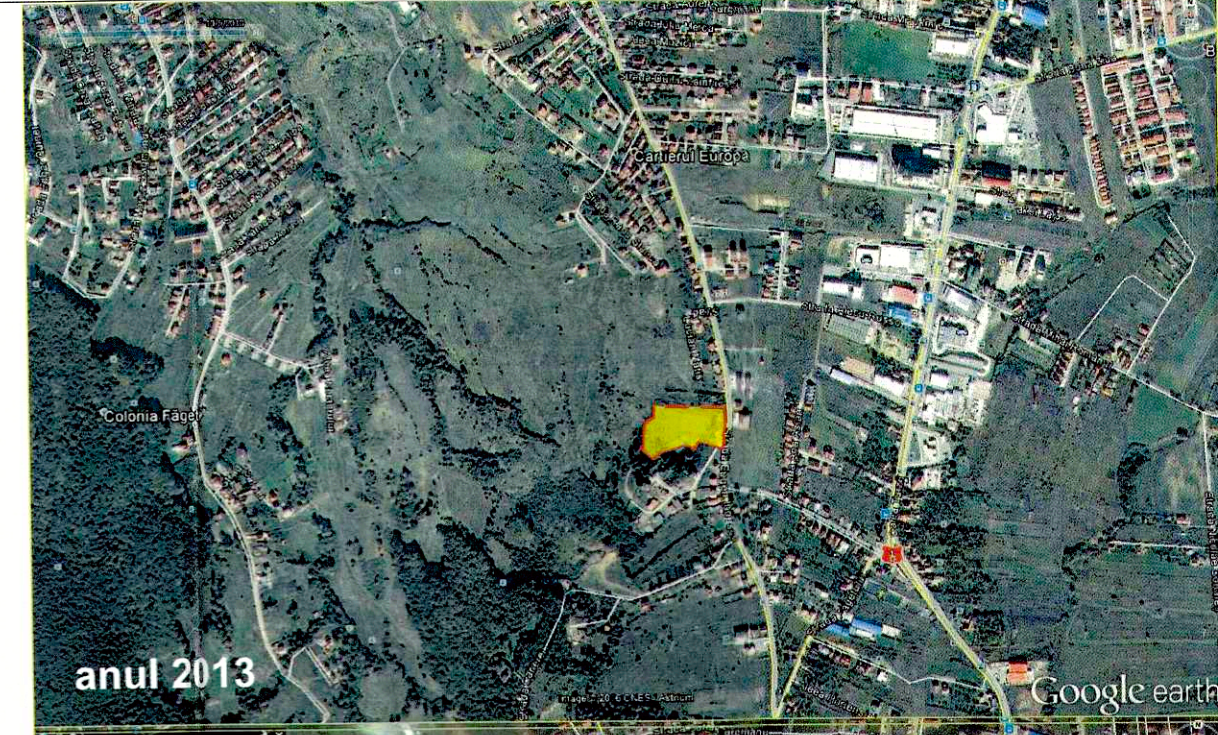

anul 2013

Google earth



anul 2016

Google earth



LEGENDA

 Amplasament studiat

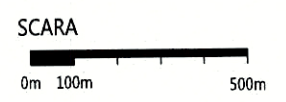

 <b>SCRIPCARIU</b> BIROU DE ARHITECTURA	<b>arh. SORIN SCRIPCARIU</b> Str. Calea Motilor, nr. 100A 400370 CLUJ-NAPOCA, TEL./FAX: 0264-590.261 CUI: 30239221, ORC J12/1426/2012		<b>ELABORARE P.U.Z. str. Luminii- str. Eugen Ionesco vest</b> Amplasament: str. Luminii- str. Eugen Ionescovest, Cluj-Napoca <small>BENEFICIARI: COSTE COSTEL, COSTE DANIELA, POP IONUT, MOLDOVAN LIDIA, MOLDOVAN GAVRILA, MATEI CAMELIA, ADELMANN JENNIFER, MUNTEAN MARIUS, MUNTEAN VIVIANA, FETEA DAN, FETEA MIHAELA, NAP SERGIU, DEHELEAN LIANA, ONITZ SANDA, MURESAN FLORIN, STOICA EUGENIA, STOICA ANA, SILAGHI VIORICA, BALEA CORNELIA, ROTAR FELICIA, MATEI CAMELIA, VERMESAN MIRELA-PETRU, VERMESAN EUGENIA, MUNTEAN MARIUS, CHINCES LIVIA, TAMAS GELU</small>		Faza de proiectare: P.U.Z.
	SEF PROIECT VERIFICAT DESENAT	Arh. Sorin Scripcariu Arh. Sorin Scripcariu Arh. Razvan Coca	 03.2020	<b>ILUSTRARE DEZVOLTARE URBANISTICA</b> Revizia 3	