

PLAN DE SITUATIE PROPUSA

1:200

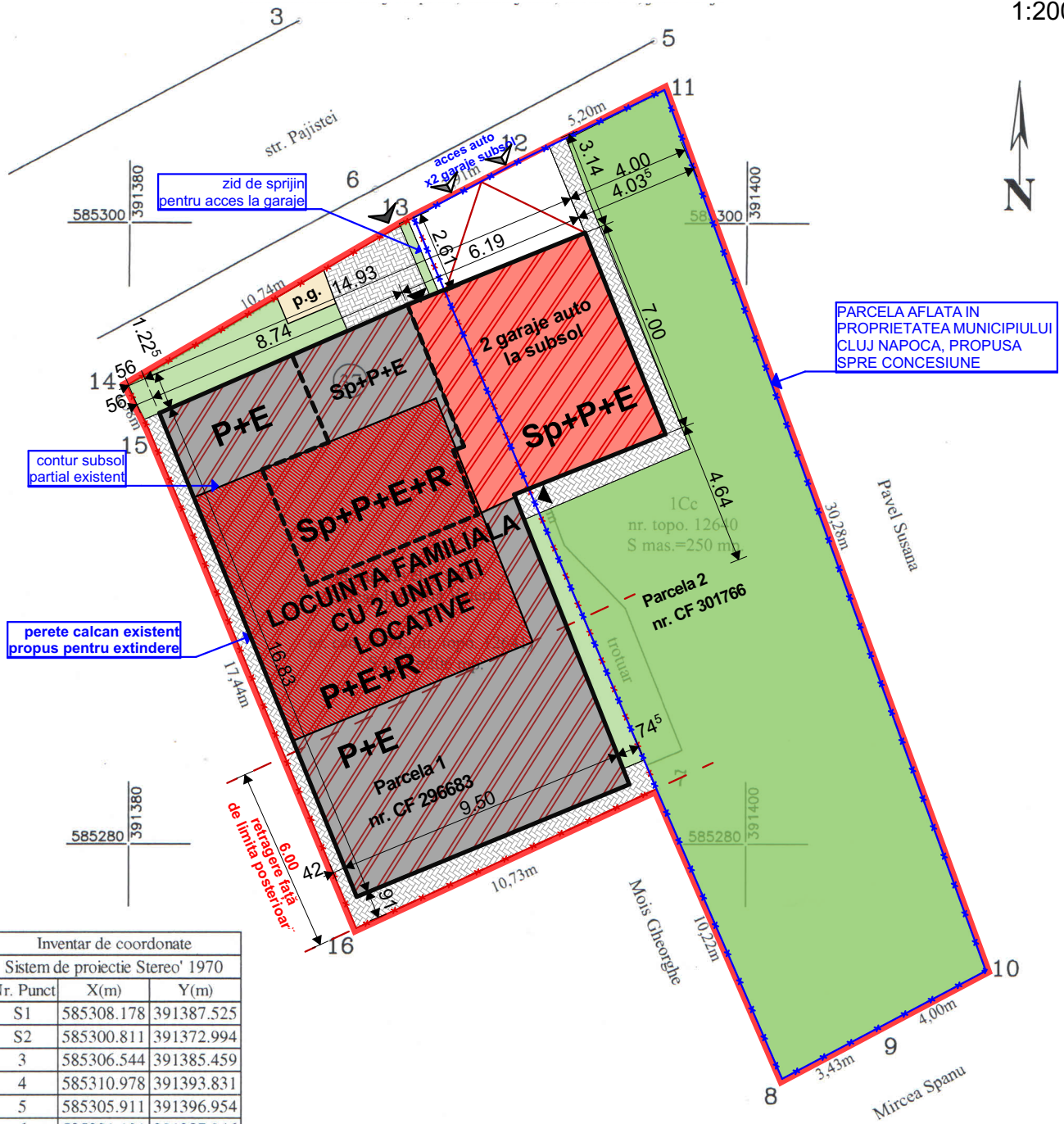

Inventar de coordonate		
Sistem de proiectie Stereo' 1970		
Nr. Punct	X(m)	Y(m)
S1	585308.178	391387.525
S2	585300.811	391372.994
3	585306.544	391385.459
4	585310.978	391393.831
5	585305.911	391396.954
6	585301.101	391387.946
7	585281.789	391397.120
8	585272.410	391401.189
9	585274.014	391404.224
10	585275.907	391407.753
11	585304.335	391397.330
12	585302.035	391392.664
13	585300.187	391389.221
14	585294.782	391379.937
15	585293.371	391380.653
16	585277.283	391387.384

LEGENDA

- Amplasament studiat
- Limita Parcela 1, CF nr. 296683
- Limita Parcela 2, CF nr. 301766 aflata in proprietatea Municipiului Cluj Napoca si propusa spre concesiune
- Constructie existenta
- Constructie existenta cu mansarda transformata in etaj
- Extindere propusa P+E
- Nivel retras propus (R)
- P.g. Punct gospodaresc
- Alei/ circulatii pietonale
- Circulatii auto- dale beton
- Spatiu verde
- Acces auto
- Acces pietonal
- Acces locuinta

proiectant general :



AGORA ARCHITECTURE S.R.L; Mun. Baia Mare, Str. Valea Rosie, Nr. 151, Jud. Maramures str. Bisericii Ortodoxe nr.2 Cluj-Napoca jud.Cluj CUI 32200996

Referat nr./data:

Beneficiar: Pavel Vidican si sotia, Vidican Lucretia Valeria jud. Cluj, loc. Cluj Napoca, str Pajistei nr. 37

Pr.nr.
04/2020

Denumire proiect :

Recompartimentari interioare, restructurare, extindere, etajare din Sp+P+M in Sp+P+E+E retras, amenajari exterioare si modificare imprejurire

Faza:
C.U.

Amplasament :

jud. Cluj, loc. Cluj Napoca, str Pajistei nr. 37, CF nr. 296683, CF nr. 301766

Calitatea	Nume	Semn.	Scara:
Sef proiect	arh. Pinte Rad		1:200
Proiectat	arh. Pinte Rad		Data:
Teh.Cad	arh. Paul-Daniel Crisan		29-Apr-20

PLAN DE SITUATIE PROPUSA

Plansa
U.02

PLAN DE SITUATIE LA COMANDA

S1 SCARA 1:200

Adresa: mun. Cluj-Napoca, str. Pajistei, nr. 35-37, jud. Cluj.

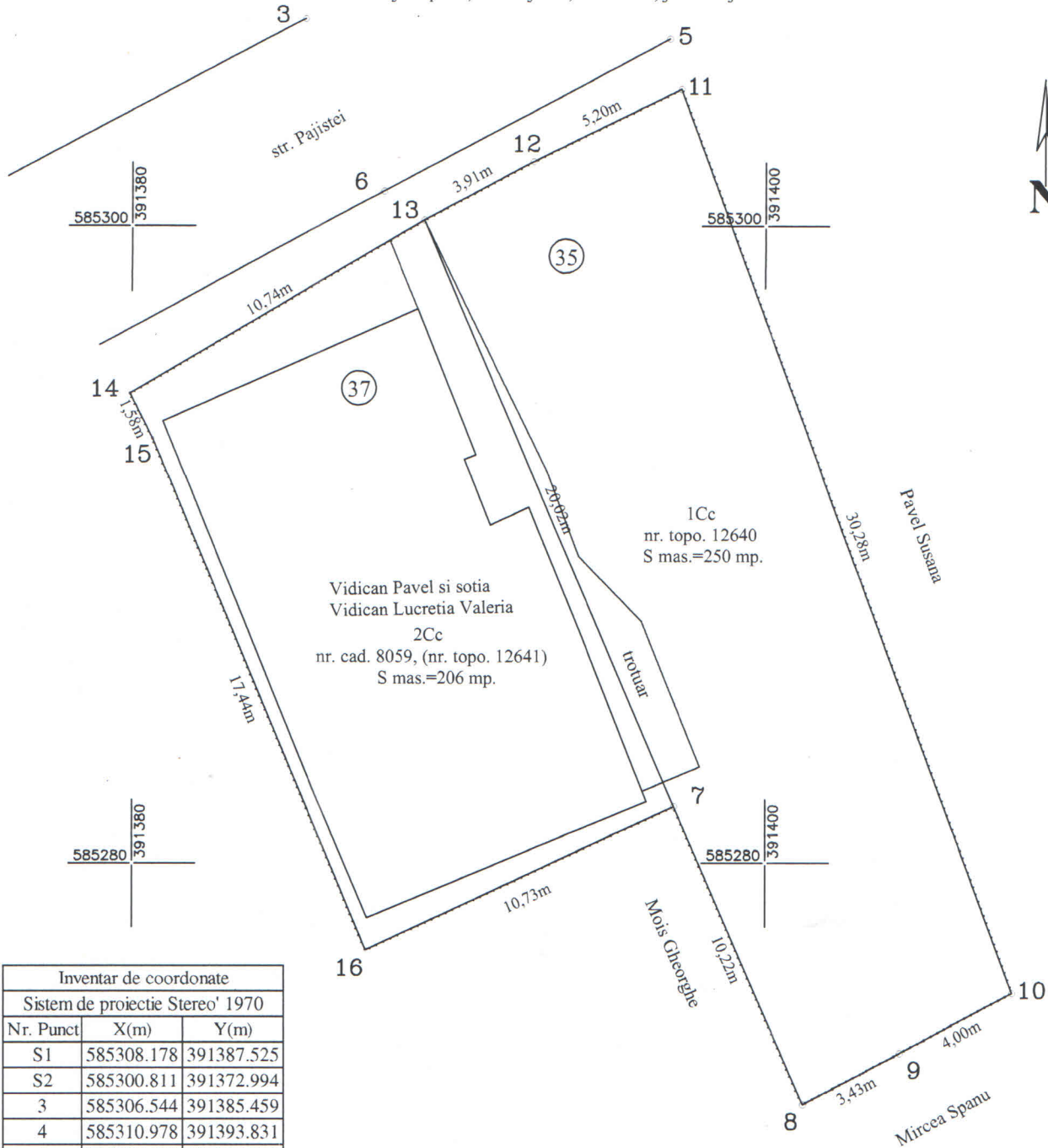

Inventar de coordonate		
Sistem de proiectie Stereo' 1970		
Nr. Punct	X(m)	Y(m)
S1	585308.178	391387.525
S2	585300.811	391372.994
3	585306.544	391385.459
4	585310.978	391393.831
5	585305.911	391396.954
6	585301.101	391387.946
7	585281.789	391397.120
8	585272.410	391401.189
9	585274.014	391404.224
10	585275.907	391407.753
11	585304.335	391397.330
12	585302.035	391392.664
13	585300.187	391389.221
14	585294.782	391379.937
15	585293.371	391380.653
16	585277.283	391387.384



Executant: ing. Antal Mihai Bogdan

Data: februarie 2016

PLAN DE SITUATIE LA COMANDA

S1 SCARA 1:200

Adresa: mun. Cluj-Napoca, str. Pajistei, nr. 35-37, jud. Cluj.

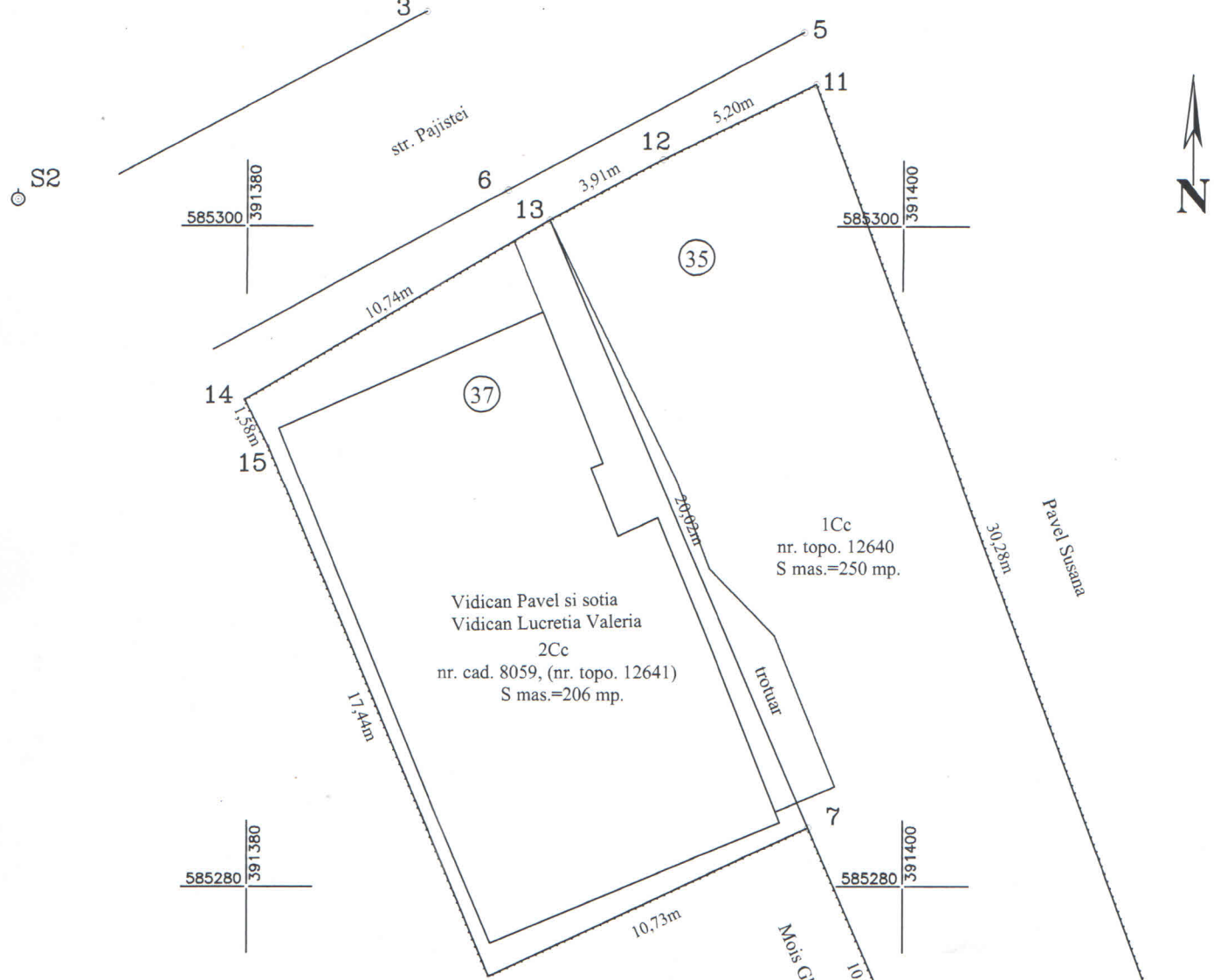

Inventar de coordonate		
Sistem de proiectie Stereo' 1970		
Nr. Punct	X(m)	Y(m)
S1	585308.178	391387.525
S2	585300.811	391372.994
3	585306.544	391385.459
4	585310.978	391393.831
5	585305.911	391396.954
6	585301.101	391387.946
7	585281.789	391397.120
8	585272.410	391401.189
9	585274.014	391404.224
10	585275.907	391407.753
11	585304.335	391397.330
12	585302.035	391392.664
13	585300.187	391389.221
14	585294.782	391379.937
15	585293.371	391380.653
16	585277.283	391387.384



Executant: ing. Antal Mihai Bogdan

Data: februarie 2016