

PLAN SUBSOL

suprafata teren
St = 934 mp (acte) / 946 mp (masurat)

suprafata construita subsol
Sc = 394.20 mp

Nr locuri parcare auto: 8
Nr locuri parcare biciclete: 8

LEGENDA:

- locuri de parcare auto
- locuri de parcare biciclete
- rampa carosabila
- pietonal

BREVIAR DE CALCUL
LOCURI DE PARCARE

- 1 - suprafata utila spatiu comercial (parter)
Su = 61.39 mp
Necesar: 1 loc de parcare auto la 35 mp sp. vanzare
Locuri de parcare propuse: 2 buc.
- 2 - suprafata utila birouri (et 1-5)
Su = 480.00 mp
Necesar: 1 loc de parcare auto la 80 mp arie utila
1 loc de parcare biciclete la 80 mp arie utila
Locuri de parcare auto propuse: 6 buc.
Locuri de biciclete propuse: 8 buc.

TOTAL
Locuri de parcare auto propuse: 8 buc.
Locuri de biciclete propuse: 8 buc.

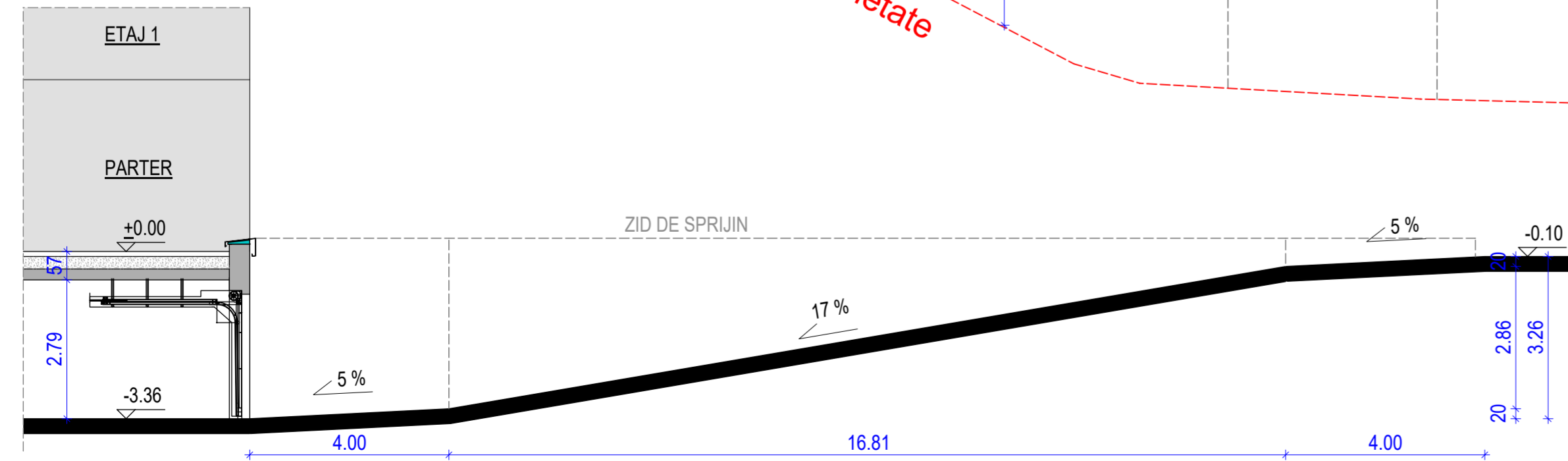
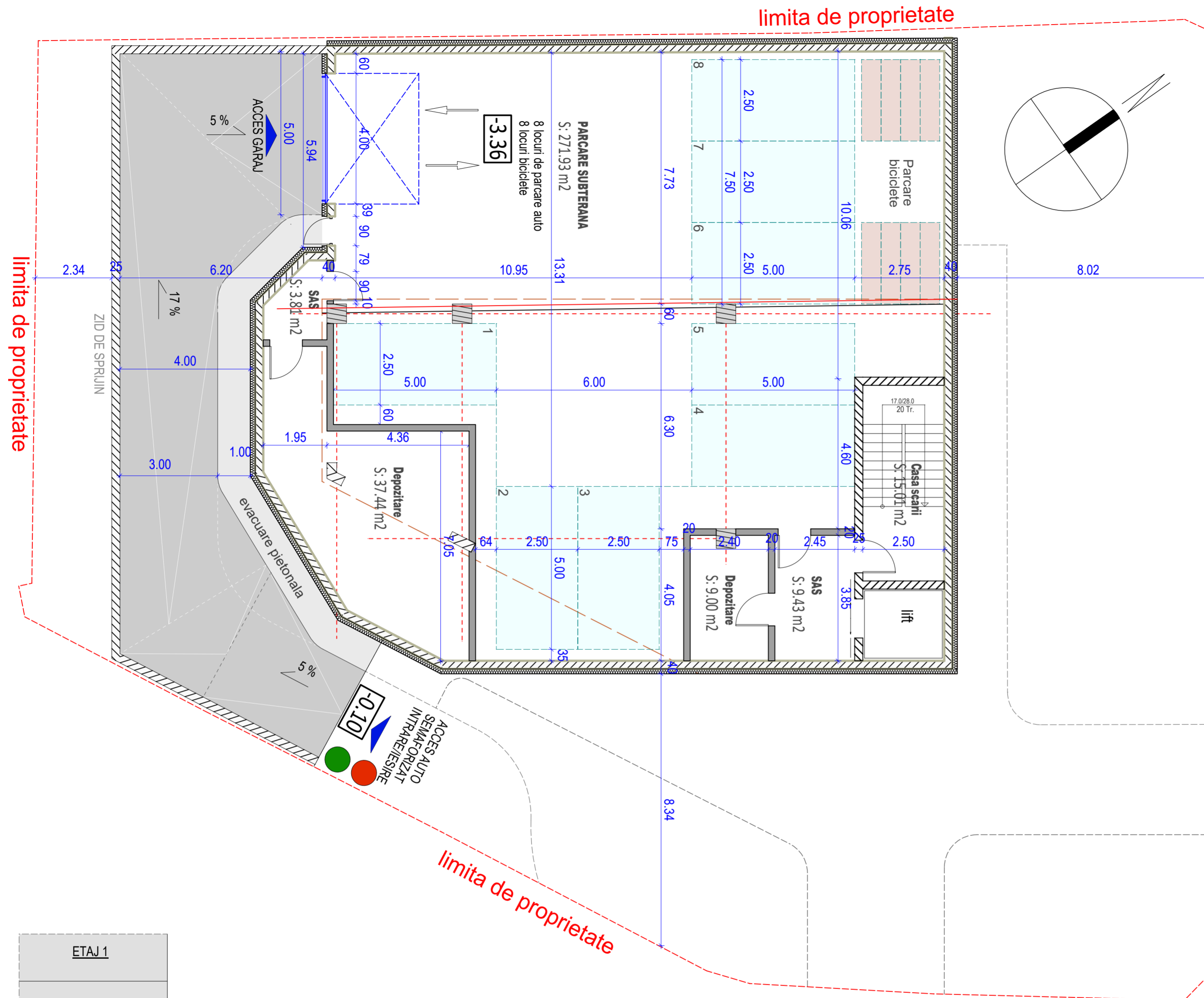

SECTIUNE PRIN RAMPA ACCES SUBSOL (DESFASURATA)

Verificat		A1, A2
Verificat		Cc, C1
 ARCHDESIGN birou de arhitectura	Proiectant general	Beneficiarul proiectului
	s.c. archdesign s.r.l. str. Decebal nr. 39, Cluj-Napoca, Romania www.archdesign.ro	BARATECH SERVICE SRL adresa: Aleea Scarisoara, nr. 1, sc. 1, ap. 3, mun. Cluj-Napoca
Șef proiect	arh. Mihăilescu V.	Denumire proiect
Proiectant RUR	arh. Ștefănuți I.N.	Elaborare plan urbanistic de detaliu și documentație tehnică pentru autorizarea executării lucrărilor de construire imobil mixt cu funcțiuni de birouri și servicii, amenajări exterioare, racorduri și bransamente la utilități
Proiectant - desen	arh. Păsărlău O.	Scara:
		1:100
		Data:
		iulie 2020
		Denumire planșă
		Plan garaj
		Plansa nr.
		UIPUD 10