

PLAN DE INCADRARE IN ZONA
SCARA 1:5000

ZONA: MUN. CLUJ-NAPOCA
TREPEZ: L-34-48-C-A-3-IV

Mihai
Konradi

Digitally signed
by Mihai Konradi
Date: 2020.10.02
09:11:06 +03'00'

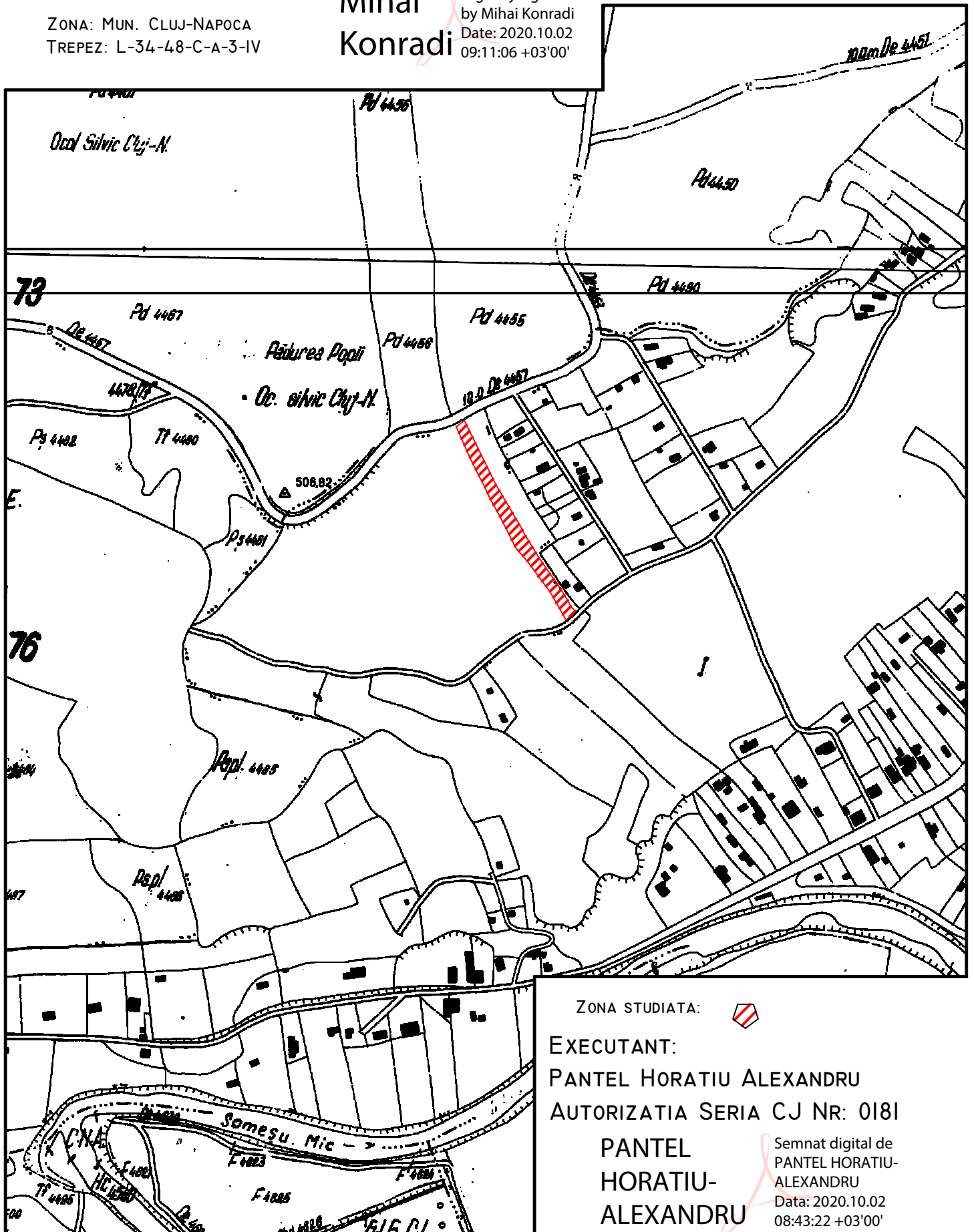

ZONA STUDIATA:



EXECUTANT:

PANTEL HORATIU ALEXANDRU

AUTORIZATIA SERIA CJ NR: 0181

PANTEL
HORATIU-
ALEXANDRU

Semnat digital de
PANTEL HORATIU-
ALEXANDRU
Date: 2020.10.02
08:43:22 +03'00'

PLAN TOPOGRAFIC
PENTRU P.U.Z.

Scara 1 : 500

Intravilan

U.A.T. Cluj-Napoca,
Str. Uliului, Nr. 124, Jud. Cluj



LEGENDA

- ⊙ cană de vizitare gaz
- ⊙ cană de vizitare canalizare
- ⊙ stalp electric beton
- ⊙ acces auto

BENEFICIAR: Universitatea Babeş-Bolyai Cluj-Napoca
Adresa imobilului: Mun. Cluj-Napoca, Str. Uliului, Nr. 124, jud. Cluj
CF 274748 - Nr. Cad. 274748;
Suprafata = 2539 mp (0,2539 ha)
Categoriza de folosinta: Arabil

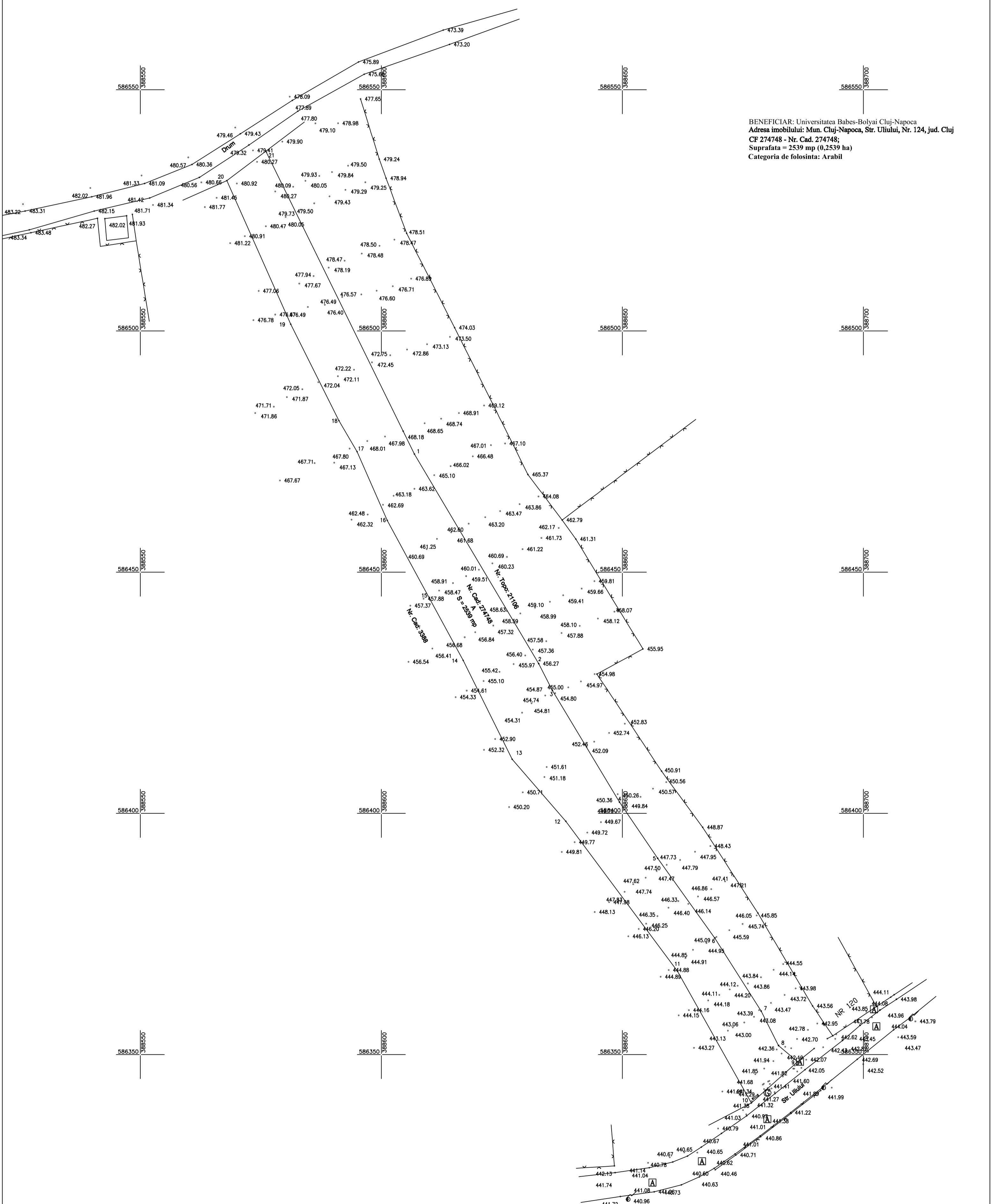

SISTEM DE PROIECTIE : STEREO '70
SISTEM DE REFERINTA : MAREA NEAGRA '75
Data: 09.2020

Mihai Konradi
Digitally signed
by Mihai Konradi
Date: 2020.10.02
09:11:51 +03'00'

Numele si prenumele executantului:

Pantel Horatiu Alexandru
Autorizatia Seria CJ Nr: 0181

PANTEL HORATIU-ALEXANDRU
Semnat digital de PANTEL HORATIU-ALEXANDRU
Data: 2020.10.02
08:43:38 +03'00'

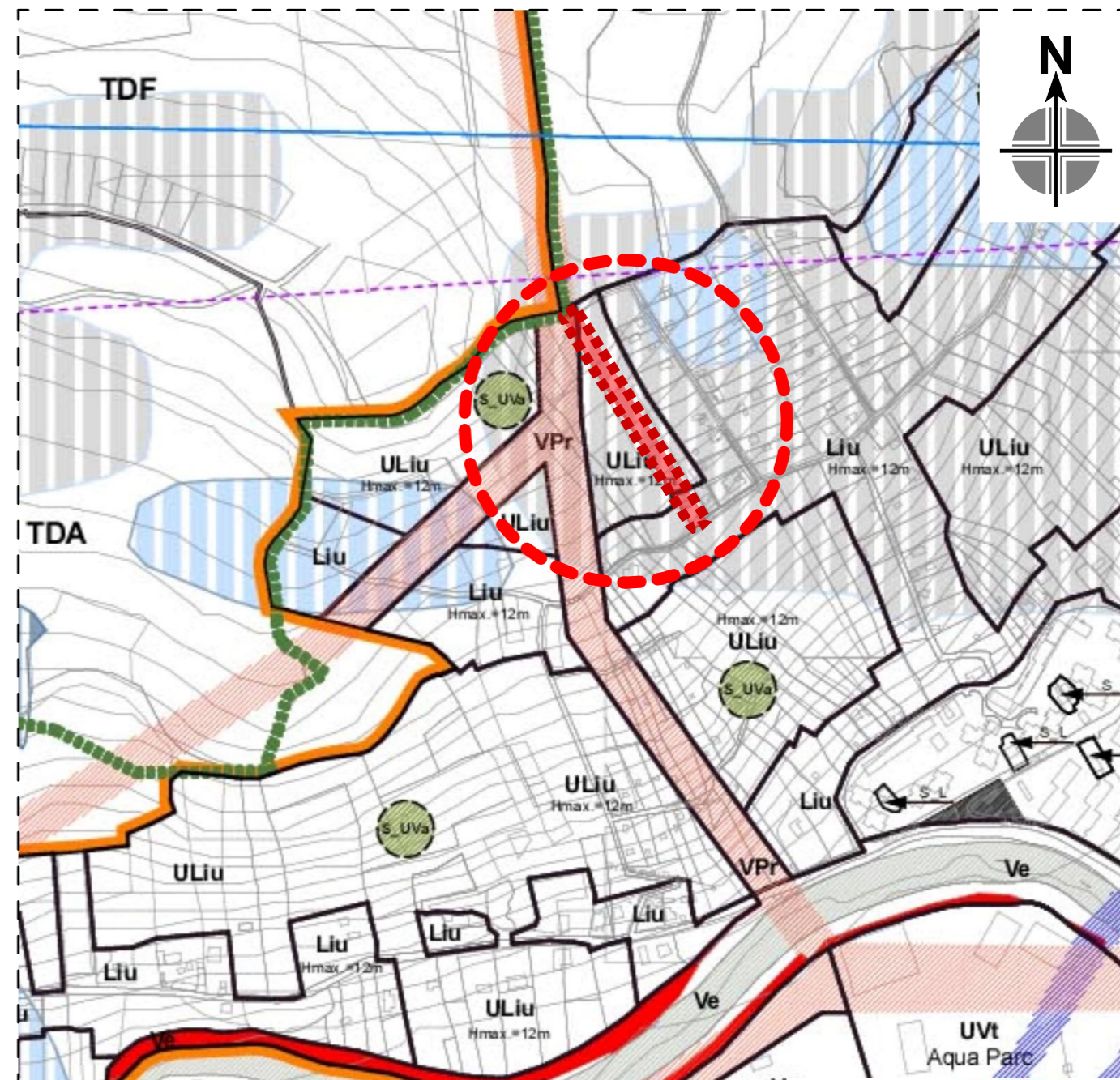

Zona studiata este situata in intravilanul municipiului Cluj Napoca, cu acces direct din strada Uliului.
 Conform PUG zona studiata este incadrata partial in UTR: LiU, UTR: ULiu si UTR: VPr.

LEGENDA :

- ZONA STUDIATA / PROPUSA SPRE REGLEMENTARE IN ETAPA 1
- LIMITA INTRAVILAN
- ZONA VPr - RETEA ELECTRICA



PROIECTANT: SAA SELART PROIECT Telefon : +40 755 800 425 CUI: 36682430 Adresa: jud.Cluj, mun.Cluj Napoca, str. Frunziselui, nr.75, et.4 /3A		Proprietar / Investitor: UNIVERSITATEA BABES BOLYAI Adresa obiectiv: STR. ULIUULUI, NR. 124, MUN. CLUJ-NAPOCA	Proiect nr.: 54 / 2020 Faza: P.U.Z.		
SPECIFICATIE INDRUMATOR RUR SEF PROIECT PROIECTAT si DESENAT	Nume : ARH. ROMULUS ZAMFIR ARH. ANCA A. ŞELARIU ARH. ANCA A. ŞELARIU	Semnatura : 	Scara: 1: 2000 1: 5000 Data: 11.2020	Titlu proiect: ELABORARE P.U.Z. IN VEDEREA INSTITURII SUBZONEI S_1s PENTRU OBIECTIVUL DE INVESTITIE "DEZVOLTAREA INFRASTRUCTURII ACTRIS-UBB" CU SCOPUL DE A CONTRIBUI LA CERCETAREA PAN-EUROPEANA PRIVIND COMPOZITIA ATMOSFEREI SI SCHIMBARILE CLIMATICE Titlu plansa: PLANSA DE INCADRARE IN ZONA	Plansa nr.: 01

SITUATIE EXISTENTA: PLAN TOPOGRAFIC CORELAT CU P.U.G CLUJ NAPOCA - SCARA 1:1000

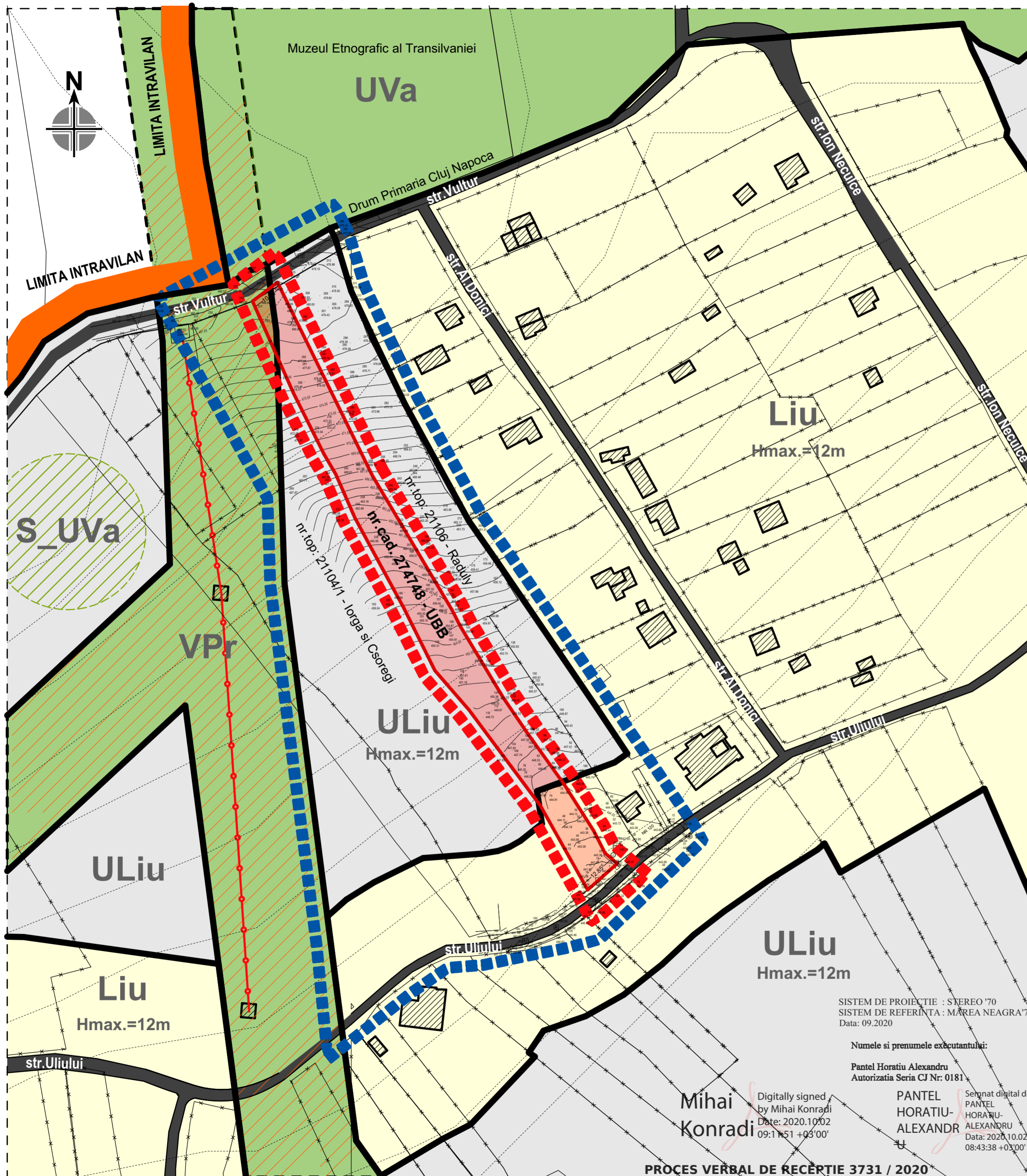

SECTIUNE CARACTERISTICA PRIN TEREN

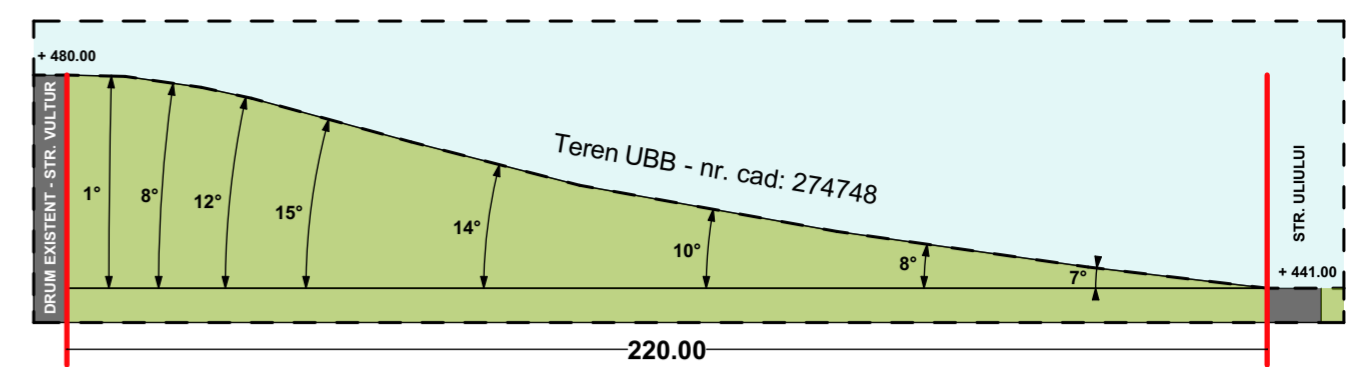

PLAN AMPLASAMENT SI DELIMITARE IMOBIL

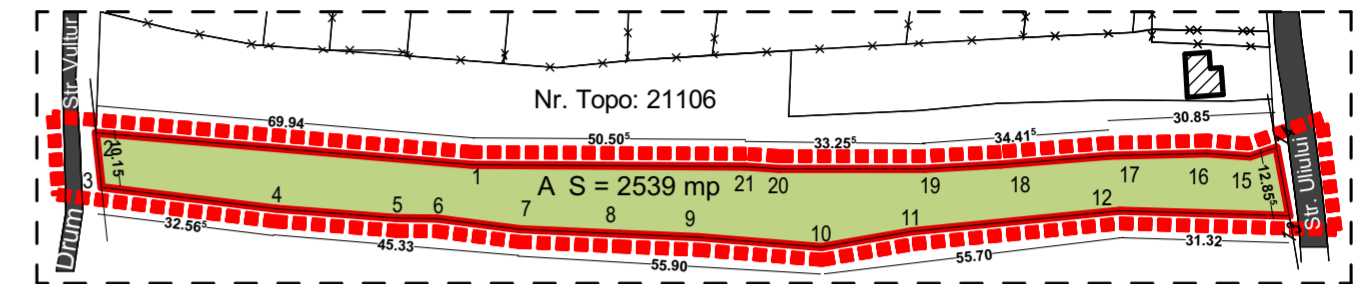

Parcela generatoare de studiu (nr. cad: 274748 - UBB) face parte din teritoriul studiat in etapa de oportunitate si este cuprins intre str. Uliului la sud, limita Vpr si proprietate privata la la est, str. Vultur si UTR UVa la nord si proprietate privata la est.

In situatia existenta conform PUG aprobat prin HCL nr. 493/2014 terenul studiat este incadrat preponderent in UTR: ULiu - zona de urbanizare, si partial in UTR: LiU si UTR: Vpr.

Analiza situatiei existente s-a realizat in scopul elaborarii PUZ pentru instituirea subzonei de institutii si servicii de interes public - realizarea unui centru de cercetare al universitatii Babes Bolyai.

Parcela nr. cad. 274748

Nr. Pct.	Coordonate pct. de contur	Lungimi laturi D(i,i+1)	
X [m]	Y [m]		
1	586474.488	388606.875	69.940
2	586537.268	388576.049	10.150
3	586531.150	388567.950	32.567
4	586501.400	388581.200	22.352
5	586481.410	388591.200	7.440
6	586474.990	388594.960	15.574
7	586460.730	388601.220	18.332
8	586444.610	388609.950	14.695
9	586431.700	388616.970	22.880
10	586411.210	388627.150	16.979
11	586398.370	388638.260	38.754
12	586367.290	388661.410	31.318
13	586339.980	388676.740	12.853
14	586348.528	388686.338	5.180
15	586351.888	388682.396	8.009
16	586359.033	388678.777	17.917
17	586374.158	388669.172	20.326
18	586390.674	388657.325	14.092
19	586402.318	388649.387	27.012
20	586425.471	388635.473	6.255
21	586431.039	388632.624	50.506

S=2539.23sq.m P=463.130m

BILANT TERITORIAL :

SPECIFICARE	EXISTENT	
	Suprafata mp	%
Suprafata zonei studiate	2.539,23 mp	100,00 %
Suprafata construita	0,00 mp	0,00 %
Suprafata pavata (alei/ platforme)	0,00 mp	0,00 %
Suprafata spatii verzi	2.539,23 mp	100,00 %
TOTAL	2.539,23 mp	100,00 %

LEGENDA :

- ■ ■ LIMITA ZONEI STUDIATE LA ETAPA DE OPORTUNITATE
- ■ ■ LIMITA ZONEI PROPUSE SPRE REGLEMENTARE IN ETAPA 1
- LIMITE UTR-URI
- LIMITA PARCELEI GENERATOARE DE STUDIU
- UTR LiU - ZONA DE LOCUINTE
- UTR VPr - ZONA VERDE DE PROTECTIE
- UTR ULiu - ZONA DE URBANIZARE - LOCUINTE
- LIMITA PARCELE EXISTENTE
- CONSTRUCTII EXISTENTE
- CIRCULATII AUTO
- LIMITA INTRAVILAN
- RETEA ELECTRICA



SISTEM DE PROIECTIE : STEREO '70
SISTEM DE REFERINTA : MAREA NEAGRA '75
Data: 09.2020

Numele si prenumele executantului:

Pantel Horatiu Alexandru
Autorizatia Seria CJ Nr: 0181

Mihai Konradi
Digitally signed by Mihai Konradi
Date: 2020.10.02 09:17:51 +03'00'

PANTEL HORATIU-ALEXANDRU
Date: 2020.10.02 08:43:38 +03'00'

PROCES VERBAL DE RECERȚIE 3731 / 2020
Intocmit astăzi, 02/10/2020, privind cererea 201896 din 30/09/2020
având aviz de incepere a lucrărilor cu nr 3664 din 28/09/2020

<p>PROIECTANT:</p> <p>Telefon : +40 755 800 425 CUI: 36682430 Adresa: jud.Cluj, mun.Cluj Napoca, str. Frunzului, nr.75, et.4/3A</p>	Proprietar / Investitor:	Proiect nr.:
	UNIVERSITATEA BABES BOLYAI	54 / 2020
Adresa obiectiv:	Faza:	
STR. ULIUULUI, NR. 124, MUN. CLUJ-NAPOCA	P.U.Z.	
Titlu proiect:	ELABORARE P.U.Z. IN VEDEREA INSTITUIRII SUBZONEI S_Is PENTRU OBIECTIVUL DE INVESTITIE "DEZVOLTAREA INFRASTRUCTURII ACTRIS-UBB" CU SCOPUL DE A CONTRIBUI LA CERCETAREA PAN-EUROPEANA PRIVIND COMPOZITIA ATMOSFEREI SI SCHIMBARILE CLIMATICE	
SCARA:	Data:	Titlu plansa:
1: 1000 1: 1500	11.2020	PLANSA SITUATIE EXISTENTA
PROIECTAT si DESENAT	ARH. ANCA A. ŞELARIU	Plansa nr.:
		02

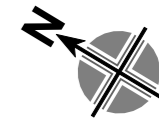

SITUATIE PROPUSA : ZONIFICAREA SI ETAPIZAREA REGLEMENTARILOR URBANISTICE - SCARA 1:1000

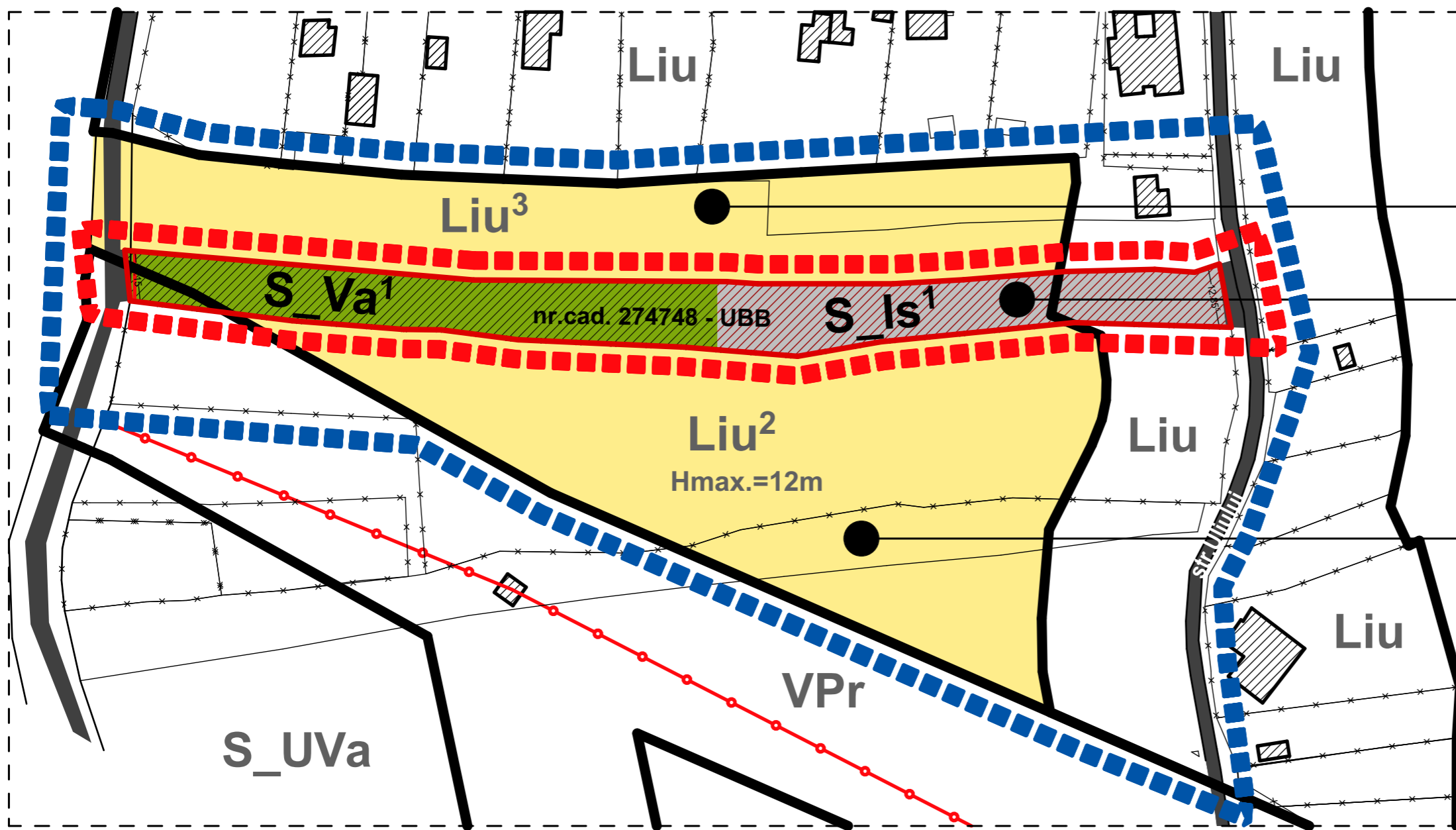

ETAPA NR. 3 DE REGLEMENTARE:

3.1. Zona de locuinte

ETAPA NR. 1 DE REGLEMENTARE:

- 1.1. INSTITUIRE SUBZONA S_Is¹
Institutii si servicii de interes public
Centru de cercetare UBB
- 1.2. INSTITUIRE SUBZONA Va¹
Zona verde de agreement

ETAPA NR. 2 DE REGLEMENTARE:

2.1. Zona de locuinte si functiuni tertiare



LEGENDA :

- ■ ■ LIMITA ZONEI STUDIATE
- ■ ■ LIMITA ZONEI PROPUSE SPRE REGLEMENTARE IN ETAPA 1
- LIMITE UTR-URI
- LIMITA PARCELEI GENERATOARE DE STUDIU
- LIMITA PARCELE EXISTENTE
- CONSTRUCTII EXISTENTE
- RETEA ELECTRICA
- S_Is¹ - SUBZONA DE INSTITUTII SI SERVICII
- UTR LiU²/³ - ZONA DE LOCUINTE
- S_Va¹ - SUBZONA DE SPATII VERZI

PROIECTANT:		Proprietar / Investitor:		Proiect nr.:
SAA SELART PROIECT Telefon : +40 755 800 425 CUI: 36682430 Adresa: jud.Cluj, mun.Cluj Napoca, str. Frunzisului, nr.75, et.4 /3A		UNIVERSITATEA BABES BOLYAI		54 / 2020
		Adresa obiectiv:		Faza:
		STR. ULIULUI, NR. 124, MUN. CLUJ-NAPOCA		P.U.Z.
SPECIFICATIE		Titlu proiect:		
INDRUMATOR RUR	Nume : ARH. ROMULUS ZAMFIR	ELABORARE P.U.Z. IN VEDEREA INSTITURII SUBZONEI S_Is PENTRU OBIECTIVUL DE INVESTITIE "DEZVOLTAREA INFRASTRUCTURII ACTRIS-UBB" CU SCOPUL DE A CONTRIBUI LA CERCETAREA PAN-EUROPEANA PRIVIND COMPOZITIA ATMOSFEREI SI SCHIMBARILE CLIMATICE		
SEF PROIECT	ARH. ANCA A. ŞELARIU			
PROIECTAT si DESENAT	ARH. ANCA A. ŞELARIU	Data: 11.2020	Titlu plansa:	Plansa nr.:
			PLANSA ANEXA ETAPIZARE REGLEMENTARI	03

PLAN ZONIFICARE - SCARA 1:500

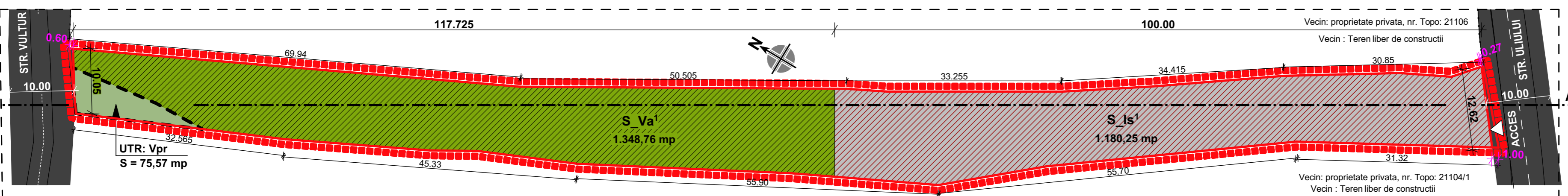

PLAN REGLEMENTARI - SCARA 1:500

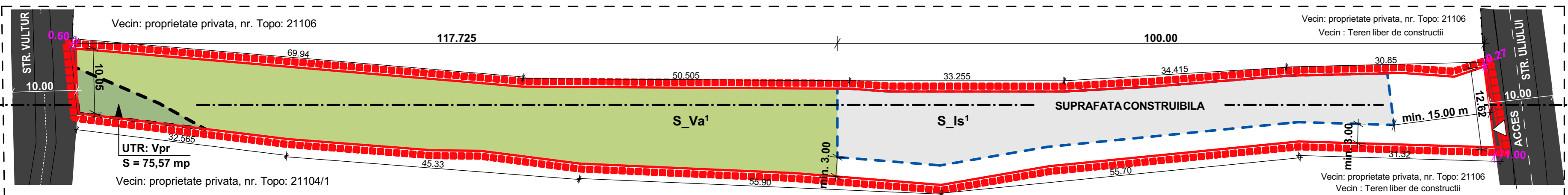

SITUATIE PROPUSA : ZONIFICAREA ZONEI STUDIATE - SCARA 1:1000

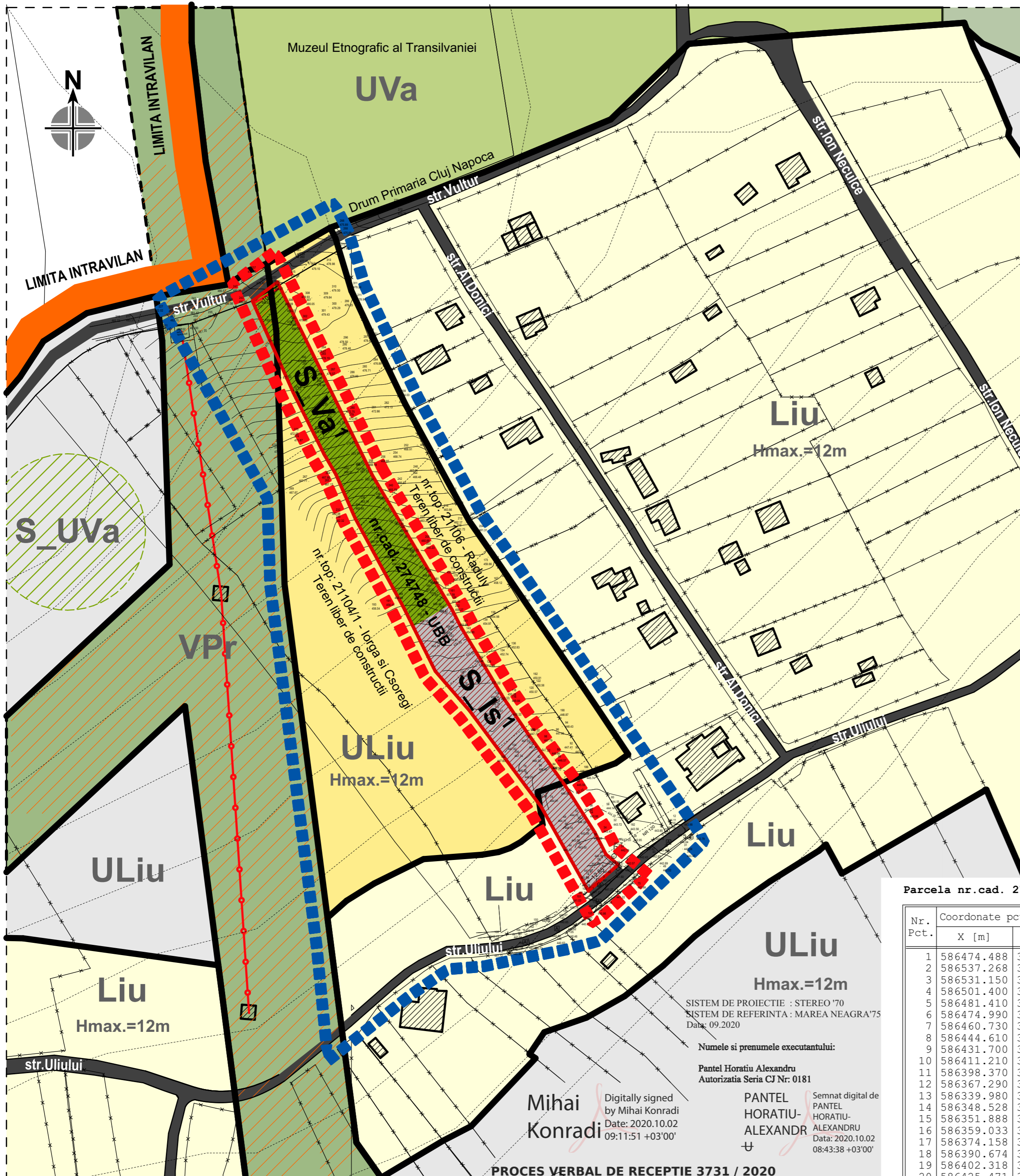

SE PROPUN URMATOARELE:

Zonificare si reglementare urbanistica in corelare cu prevederile din RLU aferent PUG Cluj Napoca, astfel:
 - subzona pentru institutii si servicii de interes public
 - subzona de spatii verzi amenajate pentru agrement, scuaruri, gradini

Pentru asigurarea accesului si desfasurarea in conditii optime a circulatiilor publice se propune dezmembrarea suprafetelor necesare de teren pentru regularizarea drumurilor existente la un profil de 10 metri (6 metri carosabil, 1m trotuar de-o parte si de alta a partii carosabile, si piste de biciclete pe ambele sensuri de circulatie).

In aceasta prima etapa de urbanizare se reglementeaza conditiile de construire pentru parcela nr. cad: 274748 in vederea realizarii obiectivului de investitie "Dezvoltarea infrastructurii ACTRIS-UBB", respectiv pentru construirea unui centru de cercetare pan-europeana.

SUBZONA = S_Is1 :

Subzona de institutii si servicii de interes public (centru cercetare)
 POT max. admis = 35 %
 CUT max. admis = 0.9
 Regim de inaltime max. admis = 3 niveluri supraterane. Inaltimea max. admisa = 12 m.
 Retrageri aliniament = min. 15.00 metri
 Retrageri laterala est = min. 0.00 metri
 Retrageri laterala vest = min. 3.00 metri

SUBZONA = S_Va1 :

Subzona de spatii verzi publice - agrement, scuaruri, activitati de cercetare in aer liber
 POT max. admis = 5 %
 CUT max. admis = 0.1

UTR = VPr :

Zona verde de protectie - conform RLU aferent PUG Cluj Napoca.

LEGENDA :

- LIMITA ZONEI STUDIATE
- LIMITA ZONEI PROPUSE SPRE REGLEMENTARE IN ETAPA 1
- LIMITE UTR-URI
- LIMITA PARCELEI GENERATOARE DE STUDIU
- LIMITA INTRAVILAN
- UTR Liu - ZONA DE LOCUINTE
- UTR VPr - ZONA VERDE DE PROTECTIE
- UTR Uliu - ZONA DE URBANIZARE - LOCUINTE
- S_Is1 - SUBZONA DE INSTITUTII SI SERVICII
- UTR Uliu - ZONA DE LOCUINTE
- S_Va1 - SUBZONA DE SPATII VERZI
- LIMITA PARCELE EXISTENTE
- CONSTRUCTII EXISTENTE
- CIRCULATII AUTO / PIETONALE
- ZONA CONSTRUIBILA / RETRAGERI PROPUSE
- SPATIU VERDE AMENAJAT
- RESEA ELECTRICA

PROFIL DE DRUM PROPUIS

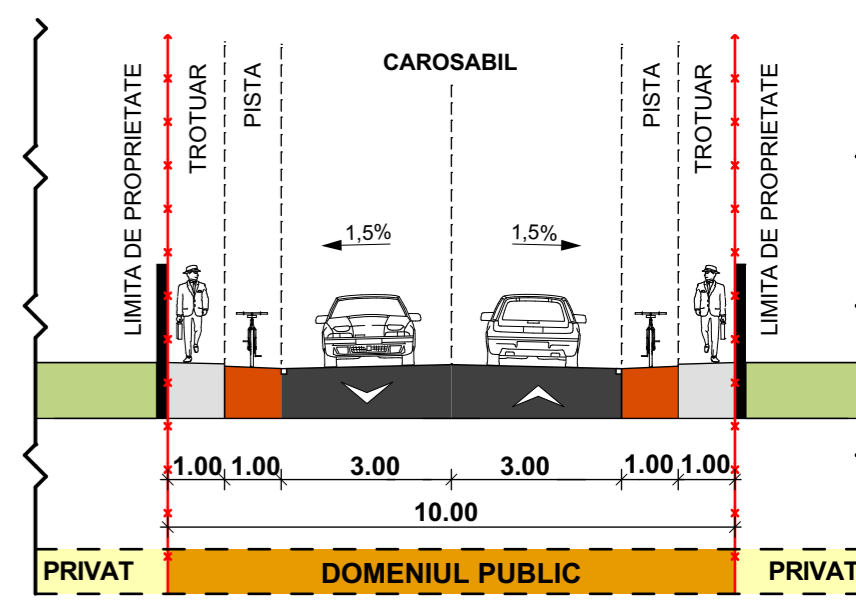

BILANT TERITORIAL :

SPECIFICARE	EXISTENT		PROPOS	
	Suprafata mp	%	Suprafata mp	%
Suprafata zonei reglementate	2.539,23 mp	100,00 %	2.539,23 mp	100,00 %
Suprafata subzona S_Is	0,00 mp	0,00 %	1.180,25 mp	46,48 %
Suprafata zona Vpr + subzona S_Va	0,00 mp	0,00 %	1.348,76 mp	53,12 %
Suprafata necesara pentru largire drum	0,00 mp	0,00 %	10,22 mp	0,40 %
TOTAL	2.539,23 mp	100,00 %	2.539,23 mp	100,00 %

Parcela nr.cad. 274748

Nr. Pct.	Coordonate pct.de contur		Lungimi latari D(i, i+1)
	X [m]	Y [m]	
1	586474.488	388606.875	69.940
2	586537.268	388576.049	10.150
3	586531.150	388567.950	32.567
4	586501.400	388581.200	22.352
5	586481.410	388591.200	7.440
6	586474.990	388594.960	15.574
7	586460.730	388601.220	18.332
8	586444.610	388609.950	14.695
9	586431.700	388616.970	22.880
10	586411.210	388627.150	16.979
11	586398.370	388638.260	38.754
12	586367.290	388661.410	31.318
13	586339.980	388676.740	12.853
14	586348.528	388686.338	5.180
15	586351.888	388682.396	8.009
16	586359.033	388678.777	17.917
17	586374.158	388669.172	20.326
18	586390.674	388657.325	14.092
19	586402.318	388649.387	27.012
20	586425.471	388635.473	6.255
21	586431.039	388632.624	50.506

S=2539.23sq.m P=463.130m

PROCES VERBAL DE RECEPTIE 3731 / 2020
 Intocmit astazi, 02/10/2020, privind cererea 201896 din 30/09/2020 avand aviz de incepere a lucrarilor cu nr 3664 din 28/09/2020

OPORTUNITATEA INVESTITIEI:
 - se reglementeaza instituirea unei zone de institutii si servicii de interes public, precum si instituirea unei zone verzi de agrement care poate sa asigure desfasurarea activitatilor de cercetare in aer liber.
 - se propune o densitate scazuta de constructii
 - se propune un impact redus asupra mediului
 - se asigura facilitarea accesului in zona prin largirea caiilor de circulatie publica

Realizarea acestui obiectiv contribuie la implementarea politicilor de imbunatire a calitatii aerului, la managementul riscurilor de mediu si rezolvarea problemelor schimbarilor climatice la nivel regional.



PLAN REGLEMENTARI - SCARA 1:500

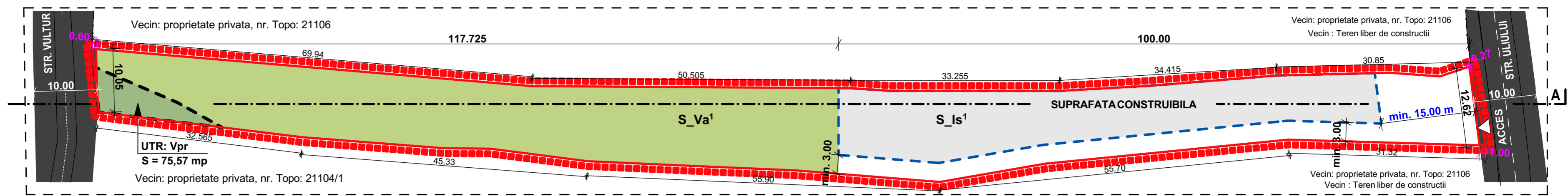

PROPUNERE DE MOBILARE - SCARA 1:500

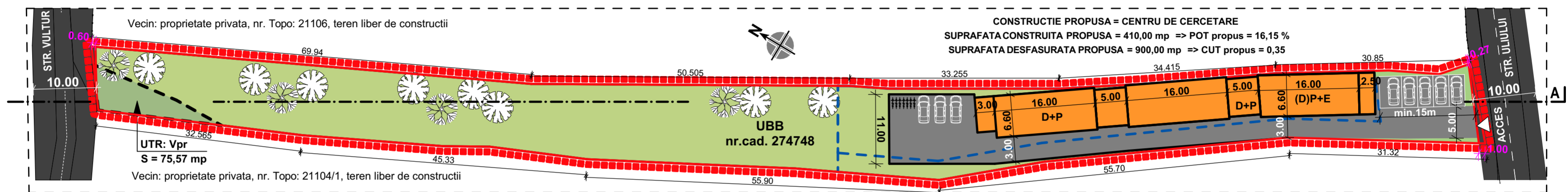

Parcela nr. cad. 274748

Nr. Pct.	Coordonate pct.de contur	Lungimi laturi D(i,i+1)	
	X [m]	Y [m]	
1	586474.488	388606.875	69.940
2	586537.268	388576.049	10.150
3	586531.150	388567.950	32.567
4	586501.400	388581.200	22.352
5	586481.410	388591.200	7.440
6	586474.990	388594.960	15.574
7	586460.730	388601.220	18.332
8	586444.610	388609.950	14.695
9	586431.700	388616.970	22.880
10	586411.210	388627.150	16.979
11	586398.370	388638.260	38.754
12	586367.290	388661.410	31.318
13	586339.980	388676.740	12.853
14	586348.528	388686.338	5.180
15	586351.888	388682.396	8.009
16	586359.033	388678.777	17.917
17	586374.158	388669.172	20.326
18	586390.674	388657.325	14.092
19	586402.318	388649.387	27.012
20	586425.471	388635.473	6.255
21	586431.039	388632.624	50.506
S=2539.23sq.m		P=463.130m	

SECTIUNE CARACTERISTICA PRIN TEREN CU PROPUNERE DE MOBILARE - SCARA 1:500

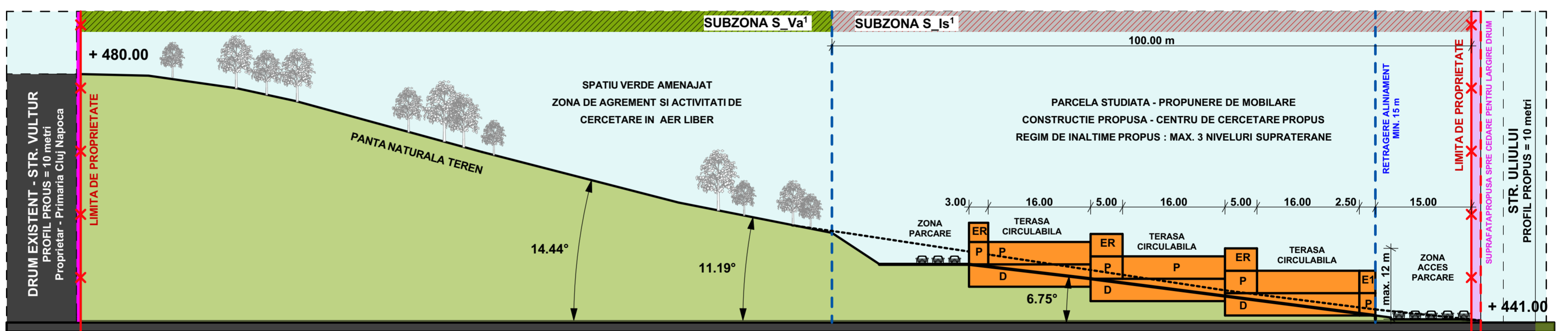

SISTEM DE PROIECTIE : STEREO '70
SISTEM DE REFERINTA : MAREA NEAGRA'75
Data: 09.2020

Numele si prenumele executantului:

Pantel Horatiu Alexandru
Autorizatia Seria CJ Nr: 0181
Semnat digital de PANTEL HORATIU-ALEXANDRU
Data: 2020.10.02
08:43:38 +03'00'

Mihai Konradi
Digitally signed by Mihai Konradi
Date: 2020.10.02
09:11:51 +03'00'

ILUSTRARE VOLUMETRICĂ



PROIECTANT ARHITECTURA:
S.C. PREFCON S.R.L., ARH. CORINA CARABA

PROFIL DE DRUM PROPUS

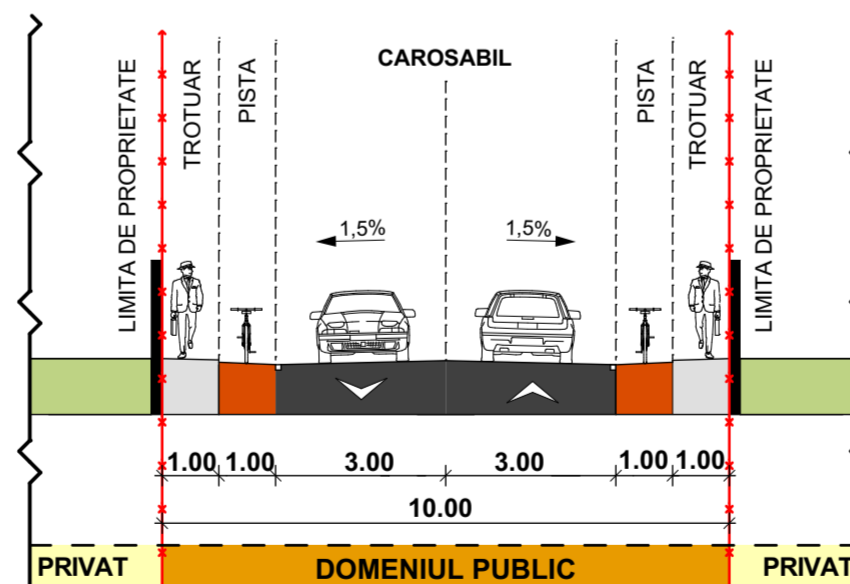

Propunerea de mobilare asigura minimum necesar de locuri de parcare (8 locuri de parcare raportate la o suprafata de pana la 640 mp utili pentru activitatea de cercetare) rezultand un trafic redus care nu afecteaza zonele de locuit

Volumul constructiei, functiunea si destinatia propusa se incadreaza in dimensiunile parcelei cadastrale existente (cad: 274748).

LEGENDA :

- ■ ■ LIMITA ZONEI PROPUSE SPRE REGLEMENTARE IN ETAPA 1
- LIMITA PARCELEI GENERATOARE DE STUDIU
- LIMITA PARCELE EXISTENTE
- ▨ CONSTRUCTII EXISTENTE
- CONSTRUCTII PROPUSE
- CIRCULATII AUTO / PIETONALE
- ZONA CONSTRUIBILA / RETRAGERI PROPUSE
- SPATIU VERDE AMENAJAT
- RETEA ELECTRICA

PROIECTANT: SAA SELART PROIECT Telefon : +40 755 800 425 Adresa: jud.Cluj, mun.Cluj Napoca, str. Frunzisului, nr.75, et.4/3/A	Proprietar / Investitor: UNIVERSITATEA BABES BOLYAI	Proiect nr.: 54 / 2020
SPECIFICATIE Nume : Semnatura : Scara:	Adresa obiectiv: STR. ULIULUI, NR. 124, MUN. CLUJ-NAPOCA	Faza: P.U.Z.
INDRUMATOR RUR ARH. ROMULUS ZAMFIR	Titlu proiect: ELABORARE P.U.Z. IN VEDEREA INSTITUTII SUBZONEI S_Is PENTRU OBIECTIVUL DE INVESTITIE "DEZVOLTAREA INFRASTRUCTURII ACTRIS-UBB" CU SCOPUL DE A CONTRIBUI LA CERCETAREA PAN-EUROPEANA PRIVIND COMPOZITIA ATMOSFEREI SI SCHIMBARILE CLIMATICE	
SEF PROIECT ARH. ANCA A. SELARIU	Data: 11.2020	Titlu plansa: PROPUNERE DE MOBILARE URBANISTICA
PROIECTAT SI DESENAT ARH. ANCA A. SELARIU		Plansa nr.: 05



PLAN REGLEMENTARI EDILITARE - SCARA 1:500

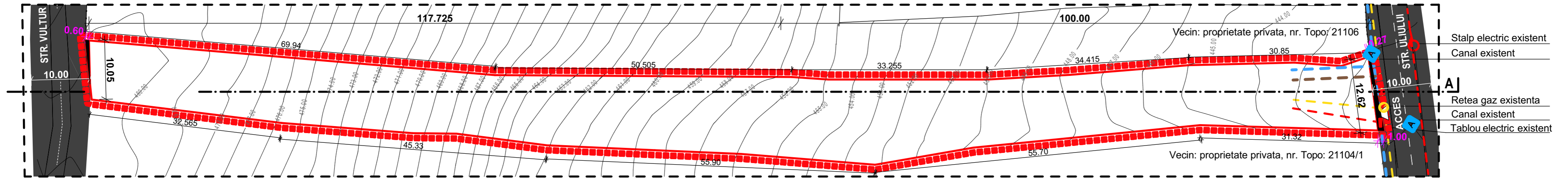

LEGENDA :

- LIMITA ZONEI PROPUSE SPRE REGLEMENTARE IN ETAPA 1
- TERENURI DIN DOMENIUL PUBLIC AL STATULUI ROMAN
- TERENURI PROPRIETATE PRIVATA
- TERENURI PRIVATE CE SE INTENTIONEAZA A FI TRECUTE IN DOMENIUL PUBLIC

- RETEA ELECTRICA EXISTENTA - AERIANA
- RETEA APA EXISTENTA
- RETEA CANALIZARE EXISTENTA
- RETEA APA EXISTENTA
- RETEA GAZ EXISTENTA

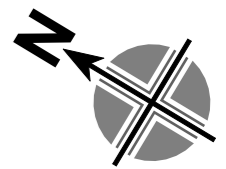

CIRCULATIA SI PROPRIETATEA ASUPRA TERENURILOR - SCARA 1:500

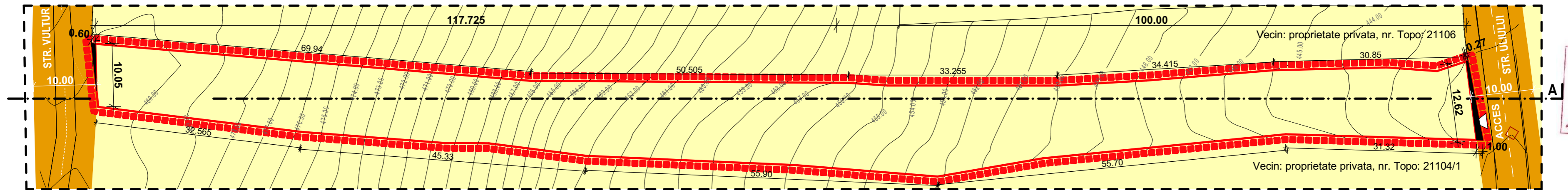

Parcela nr.cad. 274748

Nr. Pct.	Coordonate pct.de contur		Lungimi laturi D(i,i+1)
	X [m]	Y [m]	
1	586474.488	388606.875	69.940
2	586537.268	388576.049	10.150
3	586531.150	388567.950	32.567
4	586501.400	388581.200	22.352
5	586481.410	388591.200	7.440
6	586474.990	388594.960	15.574
7	586460.730	388601.220	18.332
8	586444.610	388609.950	14.695
9	586431.700	388616.970	22.880
10	586411.210	388627.150	16.979
11	586398.370	388638.260	38.754
12	586367.290	388661.410	31.318
13	586339.980	388676.740	12.853
14	586348.528	388686.338	5.180
15	586351.888	388682.396	8.009
16	586359.033	388678.777	17.917
17	586374.158	388669.172	20.326
18	586390.674	388657.325	14.092
19	586402.318	388649.387	27.012
20	586425.471	388635.473	6.255
21	586431.039	388632.624	50.506

S=2539.23sq.m P=463.130m

SISTEM DE PROIECTIE : STEREO '70
SISTEM DE REFERINTA : MAREA NEAGRA'75
Data: 09.2020

Numele si prenumele executantului:

Pantel Horatiu Alexandru
Autorizatia Seria CJ Nr: 0181

Mihai Konradi
Digitally signed by Mihai Konradi
Date: 2020.10.02 09:11:51 +03'00'

PANTEL HORATIU-ALEXANDRU
Semnat digital de PANTEL HORATIU-ALEXANDRU
Data: 2020.10.02 08:43:38 +03'00'

PROCES VERBAL DE RECEPTIE 3731 / 2020
Întocmit astăzi, **02/10/2020**, privind cererea **201896** din **30/09/2020** având aviz de incepere a lucrărilor cu nr **3664** din **28/09/2020**

BILANT TERITORIAL :

SPECIFICARE	EXISTENT		PROPUȘ	
	Suprafata mp	%	Suprafata mp	%
Suprafata zonei reglementate	2.539,23 mp	100,00 %	2.539,23 mp	100,00 %
Suprafata proprietate privata	0,00 mp	0,00 %	2.529,01 mp	99,60 %
Suprafata propusa spre cedare - public	0,00 mp	0,00 %	10,22 mp	0,40 %
TOTAL	2.539,23 mp	100,00 %	2.539,23 mp	100,00 %

PROIECTANT:

SAA SELART PROIECT
Telefon : +40 755 800 425 CUI: 36682430
Adresa: jud.Cluj, mun.Cluj Napoca, str. Frunzisului, nr.75, et.4 /3A

SPECIFICATIE	Nume :	Semnatura :	Scara:
INDRUMATOR RUR	ARH. ROMULUS ZAMFIR		1: 1500
SEF PROIECT	ARH. ANCA A. ŢELARIU		
PROIECTAT si DESENAT	ARH. ANCA A. ŢELARIU		Data: 11.2020

Proprietar / Investitor:	UNIVERSITATEA BABES BOLYAI	Proiect nr.:	54 / 2020
Adresa obiectiv:	STR. ULIUULUI, NR. 124, MUN. CLUJ-NAPOCA	Faza:	P.U.Z.
Titlu proiect: ELABORARE P.U.Z. IN VEDEREA INSTITUIII SUBZONEI S_Is PENTRU OBIECTIVUL DE INVESTITIE "DEZVOLTAREA INFRASTRUCTURII ACTRIS-UBB" CU SCOPUL DE A CONTRIBUI LA CERCETAREA PAN-EUROPEANA PRIVIND COMPOZITIA ATMOSFEREI SI SCHIMBARILE CLIMATICE			
Titlu plansa:	REGLEMENTARI EDILITARE CIRCULATIA TERENURILOR PROPRIETATEA ASUPRA TERENURILOR	Plansa nr.:	06