N

Teren reglementat prin PUZ

SBA SCRIPCARIU BIROU DE ARHITECTURA	**arh. SORIN SCRIPCARIU** Str. Calea Motilor, nr. 100A 400370 CLUJ-NAPOCA, TEL./FAX: 0264-590.261 CUI: 30239221, ORC J12/1426/2012			**ELABORARE P.U.Z. str. Luminii- str. Eugen Ionesco vest** Amplasament: str. Luminii- str. Eugen Ionescovest, Cluj-Napoca **BENEFICIARI:** COSTE COSTEL, COSTE DANIELA ,POP IONUT, MOLDOVAN LIDIA, MOLDOVAN GAVRILA, MATEI CAMELIA, ADELMANN JENNIFER, MUNTEAN MARIUS, MUNTEAN VIVIANA, FETEA DAN, FETEA MIHAELA, NAP SERGIU, DEHELEAN LIANA, ONUTZ SANDA, MURESAN FLORIN, STOICA EUGENIA, STOICA ANA, SILAGHI VIORICA, BALEA CORNELIA,, ROTAR FELICIA, MATEI CAMELIA, VERMESAN MIREL-PETRU, VERMESAN EUGENIA, MUNTEAN MARIUS, CHINCES LIVIA, TAMAS GELU		Faza de proiectare: P.U.Z.
SEF PROIECT	Arh. Sorin Scripcariu		Scara: 1:10 000	VEDERE SATELIT	A00
VERIFICAT	Arh. Sorin Scripcariu				
DESENAT	Arh. Razvan Coca		03.2020		

PLAN DE INCADRARE IN ZONA

Scara 1:5000

Nomenclatura:

L-34-48-C-c-2-I

UAT: CLUJ-NAPOCA

CF nr. 278311, 307533, 330430, 330431, 330483,
330482, 322960, 323456, 323457

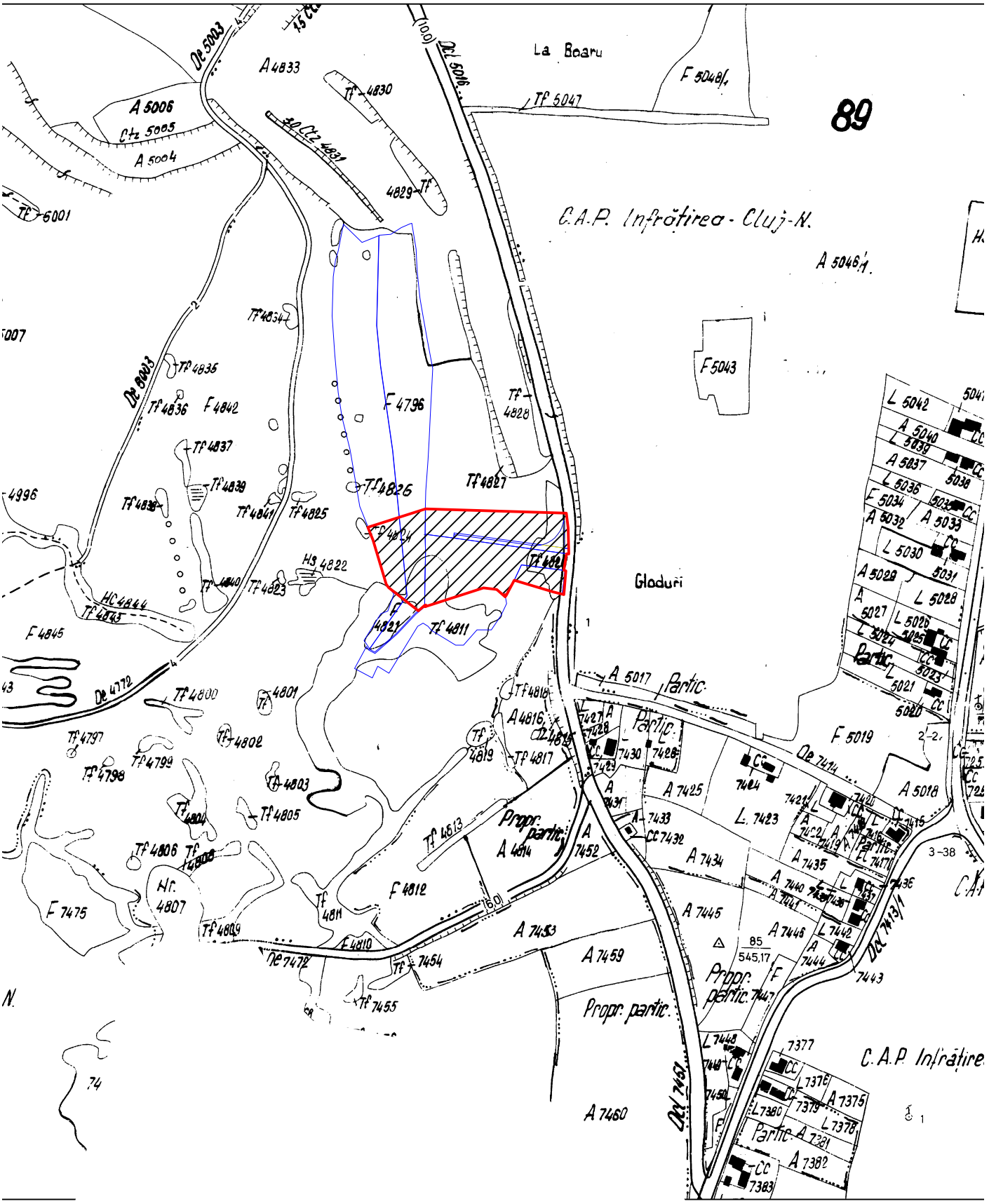

LEGENDA:

na reglementata

Intocmit:

Ing. HETEA Ionel Marian

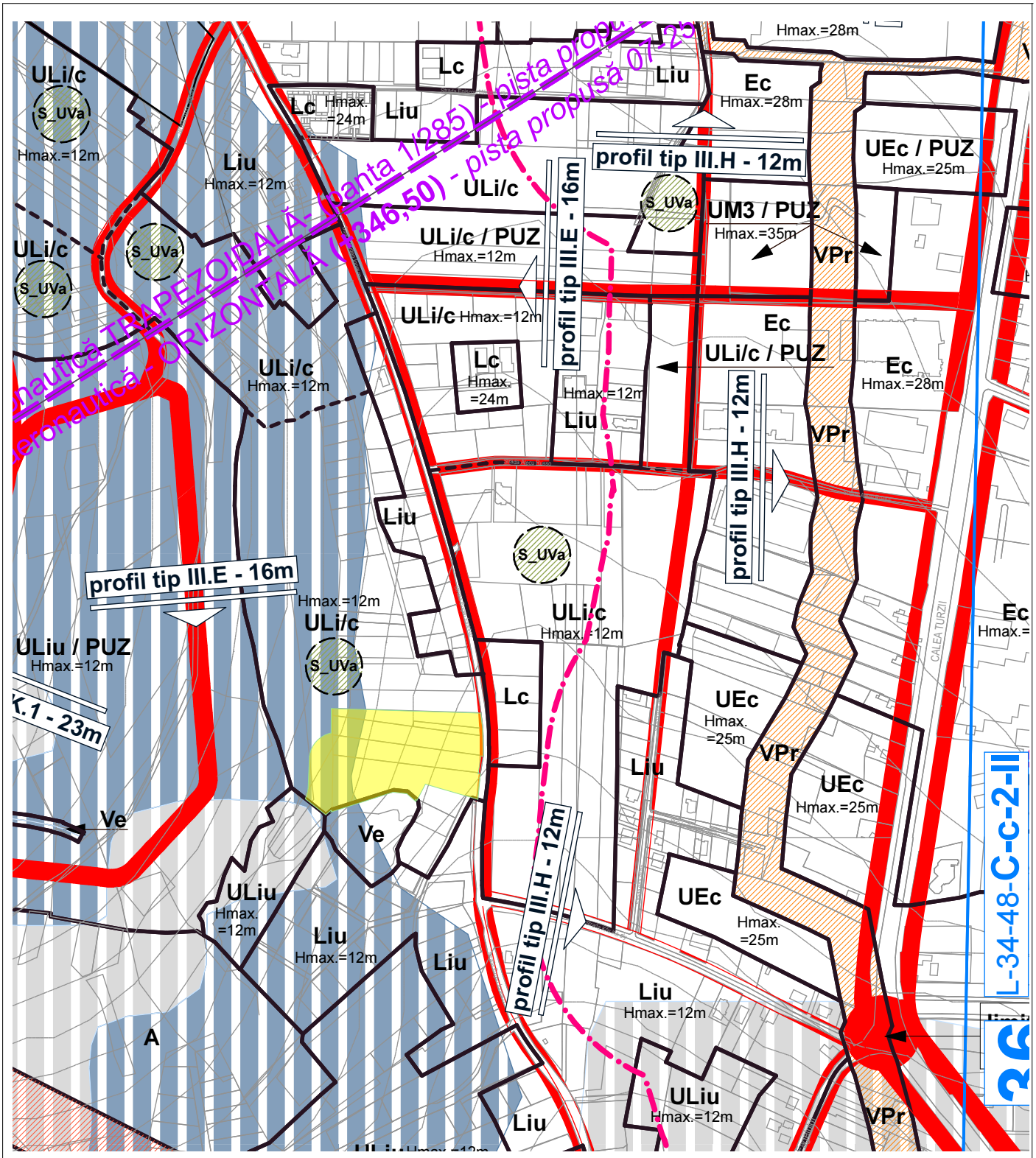

N

Teren reglementat prin PUZ

SBA SCRIPCARIU BIROU DE ARHITECTURA	**arh. SORIN SCRIPCARIU** Str. Calea Motilor, nr. 100A 400370 CLUJ-NAPOCA, TEL./FAX: 0264-590.261 CUI: 30239221, ORC J12/1426/2012			**ELABORARE P.U.Z. str. Luminii- str. Eugen Ionesco vest** Amplasament: str. Luminii- str. Eugen Ionescovest, Cluj-Napoca **BENEFICIARI:** COSTE COSTEL, COSTE DANIELA ,POP IONUT, MOLDOVAN LIDIA, MOLDOVAN GAVRILA, MATEI CAMELIA, ADELMANN JENNIFER, MUNTEAN MARIUS, MUNTEAN VIVIANA, FETEA DAN, FETEA MIHAELA, NAP SERGIU, DEHELEAN LIANA, ONUTZ SANDA, MURESAN FLORIN, STOICA EUGENIA, STOICA ANA, SILAGHI VIORICA, BALEA CORNELIA,, ROTAR FELICIA, MATEI CAMELIA, VERMESAN MIREL-PETRU, VERMESAN EUGENIA, MUNTEAN MARIUS, CHINCES LIVIA, TAMAS GELU	Faza de proiectare: P.U.Z.	
SEF PROIECT	Arh. Sorin Scripcariu		Scara: 1:10 000	PLAN DE INCADRARE IN P.U.G.	A02
VERIFICAT	Arh. Sorin Scripcariu				
DESENAT	Arh. Razvan Coca		03.2020		

Nr. Pct.	Coordonate pct.de contur		Lungimi laturi D(i,i+1)
	X [m]	Y [m]	
428	583233.409	391957.391	9.84
429	583242.805	391960.307	12.23
432	583255.025	391960.880	15.93
433	583270.948	391961.483	2.44
434	583273.385	391961.576	1.79
435	583275.159	391961.825	2.64
436	583277.719	391962.455	3.64
437	583281.055	391963.899	3.90
438	583284.417	391965.869	3.95
439	583287.433	391968.425	3.54
440	583289.775	391971.086	3.37
441	583291.666	391973.874	3.42
442	583293.083	391976.984	2.13
443	583293.832	391978.981	2.02
444	583294.291	391980.950	21.81
402	583316.097	391981.372	132.87
403	583312.005	392114.176	14.00
404	583298.105	392115.851	24.50
405	583273.610	392116.338	2.00
406	583273.884	392114.352	15.65
407	583258.435	392111.833	1.06
408	583257.899	392112.753	1.01
409	583257.767	392113.757	22.62
410	583235.242	392111.671	1.39
411	583235.597	392110.323	8.73
95	583237.820	392101.880	38.56
412	583248.830	392064.921	16.30
413	583234.377	392057.394	1.55
414	583235.327	392056.172	2.26
415	583233.102	392056.565	10.85
416	583240.236	392048.396	12.44
417	583241.647	392036.035	58.19
418	583223.929	391980.610	0.54
419	583224.281	391981.025	1.28
420	583225.478	391981.485	1.00
421	583225.172	391980.531	7.95
422	583220.037	391974.466	21.69

S(2)=11485mp P=489.11m

ULi/c

ULi/c

UZ

Ve

N

Nr. cad. 307533

Nr. cad. 330430

PRELUNGIRE STR. LUMINII APROBATA PRIN PUZ CU HCL 959/28.11.17
-in curs de executie-

Nr. cad. 330483

Nr. cad. 330482

Nr. cad. 330431

EUGEN IONESCO

Nr. cad. 322960

Nr. cad. 323456

P+1
Nr. cad. 297311

P+1
Nr. cad. 298114

Nr. cad. 323457

297312

298115

str. Luminii

str. Eugen Ionesco

Nr. cad. 332153

PUZ -aprobat cu HCL 959/28.11.17

LEGENDA

- Limita teren reglementat prin PUZ
- Limita UTR
- Servitute de utilitate publica
- Limita CAD existente
- Limita CF incluse in P.U.Z.
- Drum asfaltat existent
- Drum aprobat in curs de executie
- Constructii existente

SBA SCRIPCARIU BIROU DE ARHITECTURA	**arh. SORIN SCRIPCARIU**	**ELABORARE P.U.Z. str. Luminii- str. Eugen Ionesco vest**	Faza de proiectare: P.U.Z.
	Str. Calea Motilor, nr. 100A 400370 CLUJ-NAPOCA, TEL./FAX: 0264-590.261 CUI: 30239221, ORC J12/1426/2012	Amplasament: str. Luminii- str. Eugen Ionescovest, Cluj-Napoca	
		BENEFICIARI: COSTE COSTEL, COSTE DANIELA ,POP IONUT, MOLDOVAN LIDIA, MOLDOVAN GAVRILA, MATEI CAMELIA, ADELMANN JENNIFER, MUNTEAN MARIUS, MUNTEAN VIVIANA, FETEA DAN, FETEA MIHAELA, NAP SERGIU, DEHELEAN LIANA, ONUTZ SANDA, MURESAN FLORIN, STOICA EUGENIA, STOICA ANA, SILAGHI VIORICA, BALEA CORNELIA,, ROTAR FELICIA, MATEI CAMELIA, VERMESAN MIREL-PETRU, VERMESAN EUGENIA, MUNTEAN MARIUS, CHINCES LIVIA, TAMAS GELU	

SEF PROIECT	Arh. Sorin Scripcariu		Scara: 1:500	SITUATIE EXISTENTA	A03
VERIFICAT	Arh. Sorin Scripcariu				
DESENAT	Arh. Razvan Coca		03.2020		

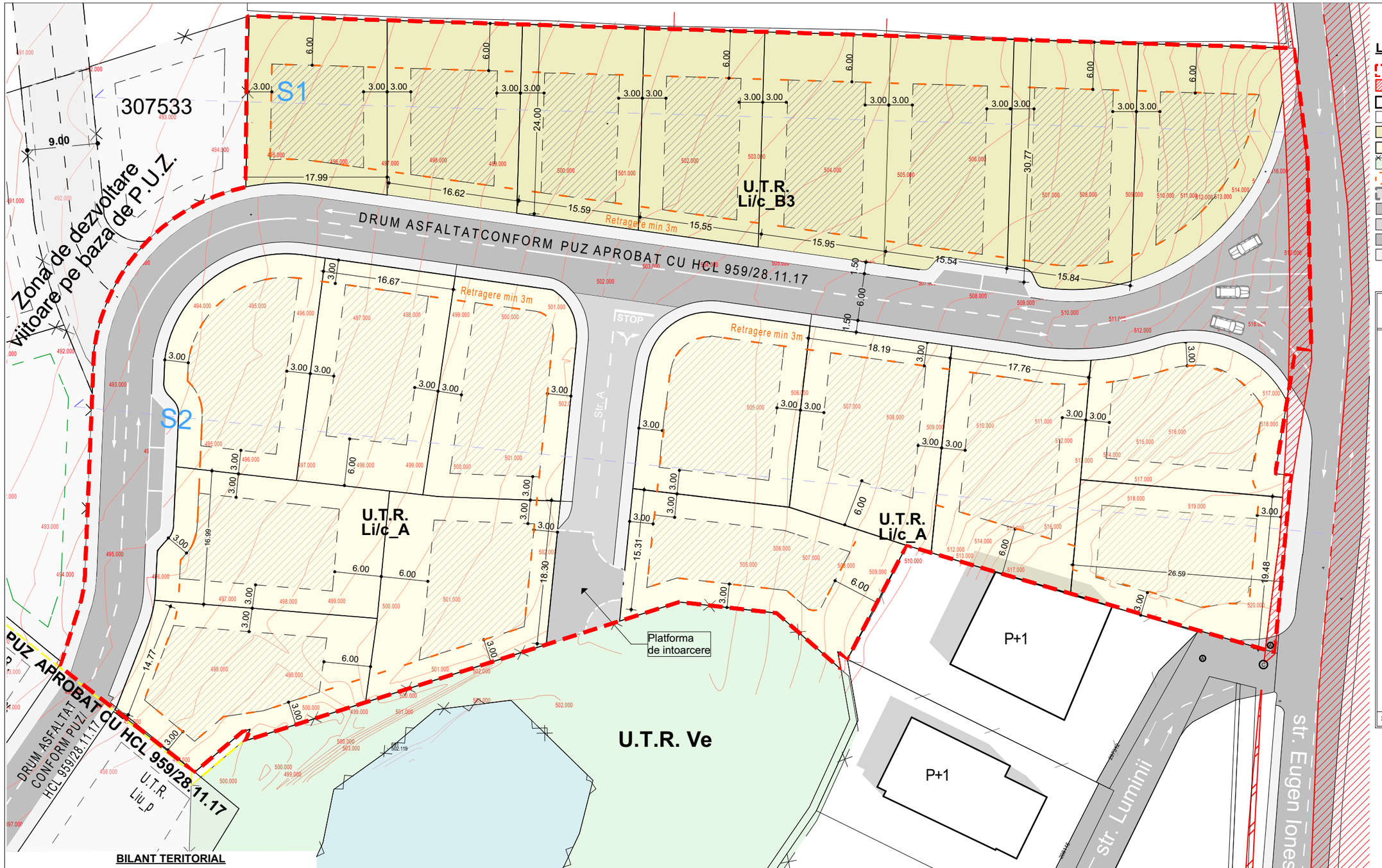

LEGENDA

- Limita teren reglementat prin PUZ
- Teren grevat de servitute de utilitate publica
- Constructii existente
- Limita de proprietate
- Teren propus in UTR Li/c_B3
- Teren propus in UTR Li/c_A
- Teren incadrat in UTR Ve
- Retrageri alinieri
- Drum asfaltat conform PUZ aprobat cu HCL 959/28.11.17
- Terenuri aflate in proprietate publica de interes local
- Teren destinat circulatiilor propuse(str.A)
- Carosabil
- Trotuar

Nr. Pct.	Coordonate pct.de contur		Lungimi laturi D(i,i+1)
	X [m]	Y [m]	
428	583233.409	391957.391	9.84
429	583242.805	391960.307	12.23
432	583255.025	391960.880	15.93
433	583270.948	391961.483	2.44
434	583273.385	391961.576	1.79
435	583275.159	391961.825	2.64
436	583277.719	391962.455	3.64
437	583281.055	391963.899	3.90
438	583284.417	391965.869	3.95
439	583287.433	391968.425	3.54
440	583289.775	391971.086	3.37
441	583291.666	391973.874	3.42
442	583293.083	391976.984	2.13
443	583293.832	391978.981	2.02
444	583294.291	391980.950	21.81
402	583316.097	391981.372	132.87
403	583312.005	392114.176	14.00
404	583298.105	392115.851	24.50
405	583273.610	392116.338	2.00
406	583273.884	392114.352	15.65
407	583258.435	392111.833	1.06
408	583257.899	392112.753	1.01
409	583257.767	392113.757	22.62
410	583235.242	392111.671	1.39
411	583235.597	392110.323	8.73
95	583237.820	392101.880	38.56
412	583248.830	392064.921	16.30
413	583234.377	392057.394	1.55
414	583235.327	392056.172	2.26
415	583233.102	392056.565	10.85
416	583240.236	392048.396	12.44
417	583241.647	392036.035	58.19
418	583223.929	391980.610	0.54
419	583224.281	391981.025	1.28
420	583225.478	391981.485	1.00
421	583225.172	391980.531	7.95
422	583220.037	391974.466	21.69

S(2)=11485mp P=489.11m

BILANT TERITORIAL

UTILIZAREA TERENULUI	EXISTENT		PROPUS	
	MP	%	MP	%
Teren incadrat UTR ULi/c	11355.5	98.9	-	-
Teren grevat de servitute de util. publica	116.5	1.1	116.5	1.1
TOTAL	**11485**	**100%**	**11485**	**100%**
Teren cu destinatia de drum (Prelungirea asfaltata a strazii Luminii)	1957.6	17.0	1957.6	17.0
Teren destinat str. A	-	-	407	3.5
Teren destinat parcarilor de pe str. Luminii	-	-	60.7	0.5
Teren destinat largirii str. Luminii	-	-	13.4	0.1
Calcul teren verde amenajat pe sol natural (calculat pe parcelele propuse desfinate/construc!ilor)	4601.9	40%	4601.9	40%
Teren propus U.T.R.in Li/c	-	-	8929	77.8
Teren propus U.T.R.in Li/c_A	-	-	6398	55.7
Teren propus U.T.R.in Li/c_B3	-	-	3382.0	29.4
TOTAL	**11485**	**100%**	**11485**	**100%**
POT maxim admis pentru UTR Li/c			**35%**	
CUT maxim admis pentru UTR Li/c			**0.9**	

Copie

Agenția Națională de Cadastru și Publicitate Imobiliară
Biroul de Cadastru și Publicitate Imobiliară CLUJ
Nr. de înregistrare 19685 data 10.10.2019
Receptionat
Mihai Konradi
Consilier Cadastru
(prenumele și numele consilierului / inspectorului)

SBA SCRIPCARIU BIROU DE ARHITECTURA	**arh. SORIN SCRIPCARIU**			ELABORARE P.U.Z. str. Luminii- str. Eugen Ionesco vest Amplasament: str. Luminii- str. Eugen Ionesco vest, Cluj-Napoca
	Str. Calea Motilor, nr. 100A 400370 CLUJ-NAPOCA, TEL./FAX: 0264-590.261 CUI: 30239221, ORC J12/1426/2012			**BENEFICIARI:** COSTE COSTEL, COSTE DANIELA ,POP IONUT, MOLDOVAN LIDIA, MOLDOVAN GAVRILA, MATEI CAMELIA, ADELMANN JENNIFER, MUNTEAN MARIUS, MUNTEAN VIVIANA, FETEA DAN, FETEA MIHAELA, NAP SERGIU, DEHELEAN LIANA, ONUTZ SANDA, MURESAN FLORIN, STOICA EUGENIA, STOICA ANA, SILAGHI VIORICA, BALEA CORNELIA,, ROTAR FELICIA, MATEI CAMELIA, VERMESAN MIREL-PETRU, VERMESAN EUGENIA, MUNTEAN MARIUS, CHINCES LIVIA, TAMAS GELU
SEF PROIECT	Arh. Sorin Scripcariu		Scara: 1:500	Plan Reglementari Urbanistice — A04
VERIFICAT	Arh. Sorin Scripcariu			
DESENAT	Arh. Razvan Coca		01.2021	

Faza de proiectare: **P.U.Z.**

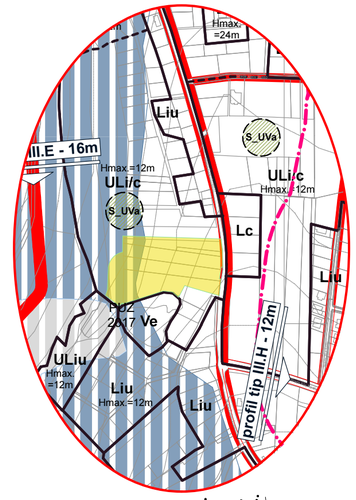

1 P.U.D. - Locuinte familiale D+P+E, zona Eugen Ionescu-Vest, beneficiar Gujan Dănuț

2 P.U.Z. Str. Luminii aprobat cu HCL nr.959/ 28.11.17.

3 P.U.Z. Str Luminii-Eugen Ionesco

N

V E

S

LEGENDA

- Limita teren reglementat prin PUZ
- Teren propus in UTR Li/c
- Teren incadrat in UTR Ve
- Retrageri alinieri
- Lac de agrement existent
- Carosabil
- Trotuar

BILANT TERITORIAL

UTILIZAREA TERENULUI	EXISTENT		PROPUS	
	MP	%	MP	%
Teren incadrat UTR ULi/c	11355.5	98.9	-	-
Teren grevat de servitute de util. publica	116.5	1.1	116.5	1.1
TOTAL	**11485**	**100%**	**11485**	**100%**
Teren cu destinatia de drum (Prelungirea asfaltata a strazii Luminii)	1957.6	17.0	1957.6	17.0
Teren destinat str. A	-	-	407	3.5
Teren destinat parcarilor de pe str. Luminii	-	-	60.7	0.5
Teren destinat largirii str. Luminii	-	-	13.4	0.1
Calcul teren verde amenajat pe sol natural (calculat pe parcelele propuse dezlipite construcțiilor)	4601.9	40%	4601.9	40%
Teren propus U.T.R.in Li/c	-	-	8929	77.8
Teren propus U.T.R.in Li/c_A	-	-	6398	55.7
Teren propus U.T.R.in Li/c_B3	-	-	3382.0	29.4
TOTAL	**11485**	**100%**	**11485**	**100%**
POT maxim admis pentru UTR Li/c			**35%**	
CUT maxim admis pentru UTR Li/c			**0.9**	
POT maxim admis pentru S_Is			**60%**	
POT maxim admis pentru S_Is			**2.2**	

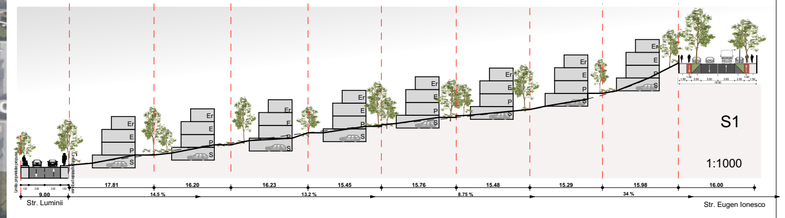

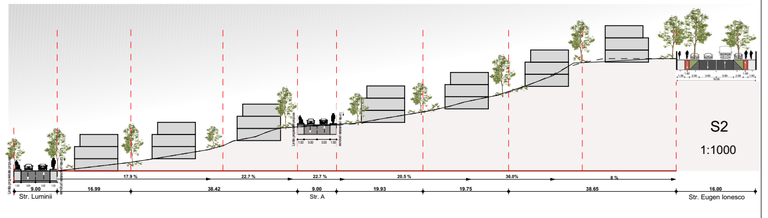

SBA SCRIPCARIU BIROU DE ARHITECTURA	**arh. SORIN SCRIPCARIU**	ELABORARE P.U.Z. str. Luminii- str. Eugen Ionesco vest Amplasament: str. Luminii- str. Eugen Ionescovest, Cluj-Napoca	Faza de proiectare: P.U.Z
	Str. Calea Motilor, nr. 100A 400370 CLUJ-NAPOCA, TEL./FAX: 0264-590.261 CUI: 30239221, ORC J12/1426/2012	**BENEFICIARI:** MESESAN VASILE, MESESAN CRISTINA-MARIA, VANCIU GHEORGHE IOAN, PANTELIMON IOANA MARIA, FARCAS STEFAN, TIGER WOOD, SILAGHI VIORICA, BALEA CORNELIA, ROTAR FELICIA, NAP SERGIU CORNELIU, DEHELEAN LIANA-MARIA, ONUTZ SANDA, MURESAN FLORIN PAVEL, STOICA EUGENIA, STOICA ANA, OPREA IOAN, COSTE COSTEL, COSTE DANIELA MARIA, POP IONUT-VLAD, MOLDOVAN LIDIA, MOLDOVAN GAVRILA	198/15
SEF PROIECT	Arh. Sorin Scripcariu	Scara: 1:700	Plan Posibila Mobilare Urbanistica — A05
VERIFICAT	Arh. Sorin Scripcariu		
DESENAT	Arh. Razvan Coca	01.2021	

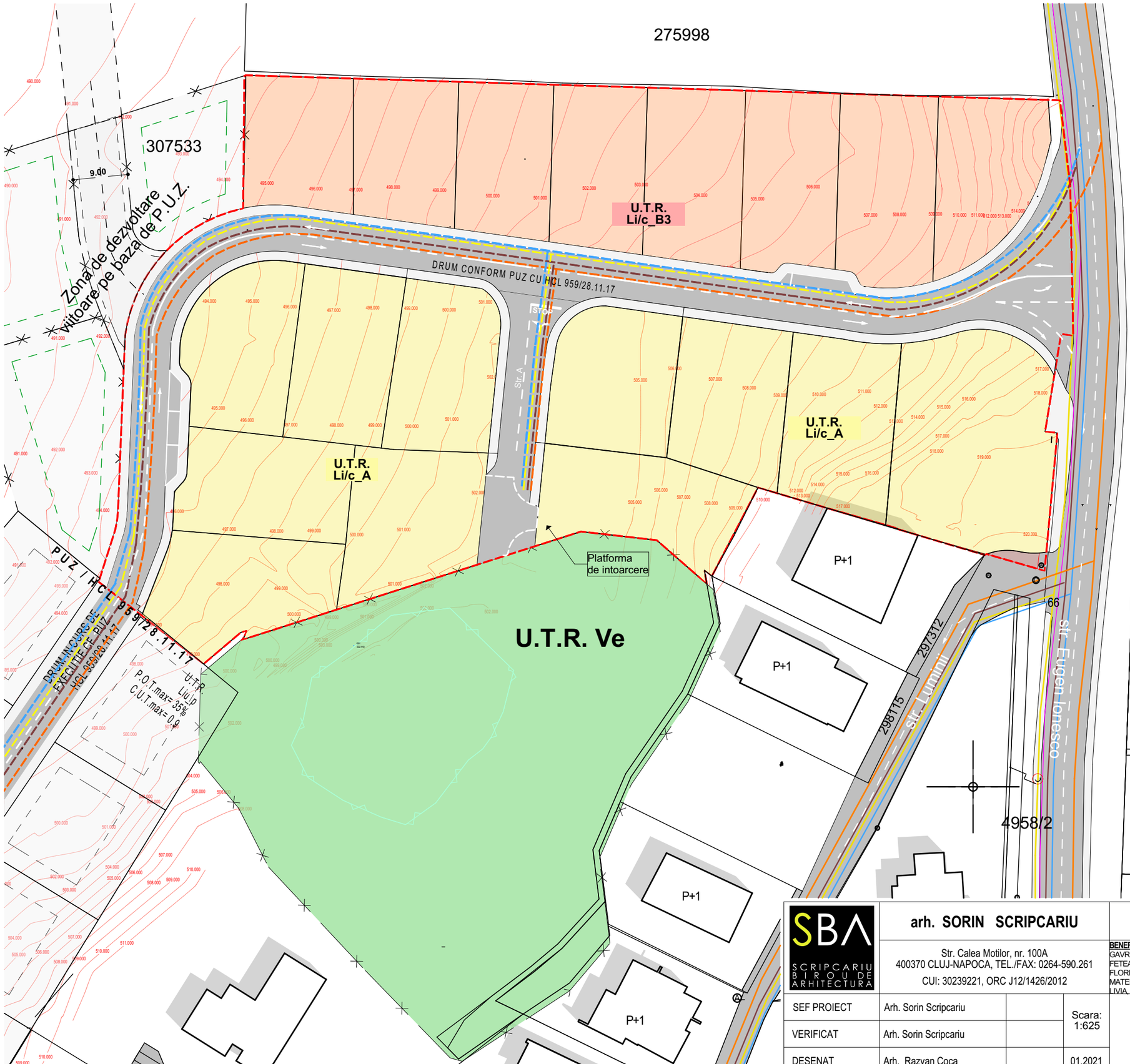

LEGENDA

- Limita teren reglementat prin PUZ
- S+P+2+M — Constructii existente
- Limita de proprietate
- Teren propus in UTR Li/c_B3
- Teren propus in UTR Li/c_A
- Teren incadrat in UTR Ve
- Carosabil
- Trotuar
- Traseu existent linie electrică subterana/aeriana 0.4 kw
- Traseu propus linie electrică subterană
- Traseu existent canalizare apă menajeră ϕ 300 **mm**
- Traseu propus canalizare apă menajeră
- Traseu existent conductă alimentare apa ϕ 315 **mm**
- Traseu propus conductă alimentare apa
- Traseu existent conductă alimentare gaz metan
- Traseu propus conductă alimentare gaz metan
- Traseu existent linie telecomunicatii

Traseele retelelor edilitare propuse pe plansa sunt informative, traseul exact pentru fiecare racord edilitar urmeaza sa fie stabilit in cadrul proiectului de bransare la utilitati realizat de o firma de proiectare de instalatii dupa avizarea P.U.Z.

SBA SCRIPCARIU BIROU DE ARHITECTURA	**arh. SORIN SCRIPCARIU** Str. Calea Motilor, nr. 100A 400370 CLUJ-NAPOCA, TEL./FAX: 0264-590.261 CUI: 30239221, ORC J12/1426/2012			ELABORARE P.U.Z. str. Luminii- str. Eugen Ionesco vest Amplasament: str. Luminii- str. Eugen Ionesco vest, Cluj-Napoca Faza de proiectare: **P.U.Z.** **BENEFICIARI:** COSTE COSTEL, COSTE DANIELA ,POP IONUT, MOLDOVAN LIDIA, MOLDOVAN GAVRILA, MATEI CAMELIA, ADELMANN JENNIFER, MUNTEAN MARIUS, MUNTEAN VIVIANA, FETEA DAN, FETEA MIHAELA, NAP SERGIU, DEHELEAN LIANA, ONUTZ SANDA, MURESAN FLORIN, STOICA EUGENIA, STOICA ANA, SILAGHI VIORICA, BALEA CORNELIA,, ROTAR FELICIA, MATEI CAMELIA, VERMESAN MIREL-PETRU, VERMESAN EUGENIA, MUNTEAN MARIUS, CHINCES LIVIA, TAMAS GELU
SEF PROIECT	Arh. Sorin Scripcariu		Scara: 1:625	PLAN ECHIPARE EDILITARA Revizia 3 — A06
VERIFICAT	Arh. Sorin Scripcariu			
DESENAT	Arh. Razvan Coca		01.2021	

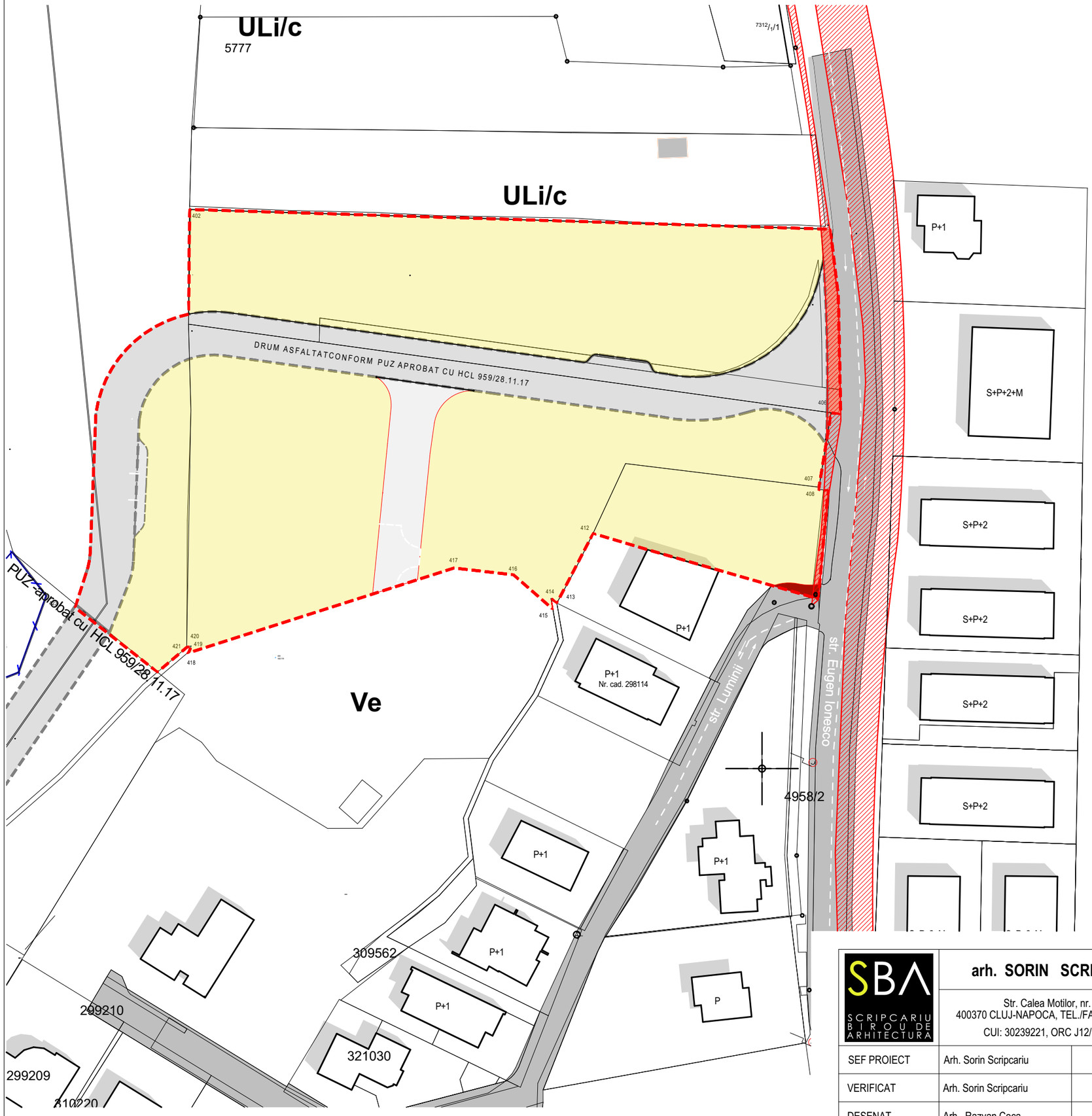

N

LEGENDA

- Limita teren reglementat prin PUZ
- Limita de proprietate existenta
- Teren grevat de servitute de utilitate publica
- Teren destinat largirii str. Eugen Ionesco
- Teren destinat largirii str. Luminii
- Terenuri aflate in proprietate privata a persoanelor fizice sau juridice incluse in zona reglementata
- Teren destinat circulatiilor propuse
- DRUM ASFALTATCONFORM PUZ APROBAT CU HCL 959/28.11.17
- Terenuri aflate in proprietate publica de interes local

SBA SCRIPCARIU BIROU DE ARHITECTURA

arh. SORIN SCRIPCARIU

Str. Calea Motilor, nr. 100A
400370 CLUJ-NAPOCA, TEL./FAX: 0264-590.261
CUI: 30239221, ORC J12/1426/2012

ELABORARE P.U.Z. str. Luminii- str. Eugen Ionesco vest

Amplasament: str. Luminii- str. Eugen Ionesco vest, Cluj-Napoca

Faza de proiectare: **P.U.Z.**

BENEFICIARI: COSTE COSTEL, COSTE DANIELA ,POP IONUT, MOLDOVAN LIDIA, MOLDOVAN GAVRILA, MATEI CAMELIA, ADELMANN JENNIFER, MUNTEAN MARIUS, MUNTEAN VIVIANA, FETEA DAN, FETEA MIHAELA, NAP SERGIU, DEHELEAN LIANA, ONUTZ SANDA, MURESAN FLORIN, STOICA EUGENIA, STOICA ANA, SILAGHI VIORICA, BALEA CORNELIA,, ROTAR FELICIA, MATEI CAMELIA, VERMESAN MIREL-PETRU, VERMESAN EUGENIA, MUNTEAN MARIUS, CHINCES LIVIA, TAMAS GELU

SEF PROIECT	Arh. Sorin Scripcariu		Scara: 1:833	PROPRIETATE ASUPRA TERENURILOR
VERIFICAT	Arh. Sorin Scripcariu			A07
DESENAT	Arh. Razvan Coca		01.2021	

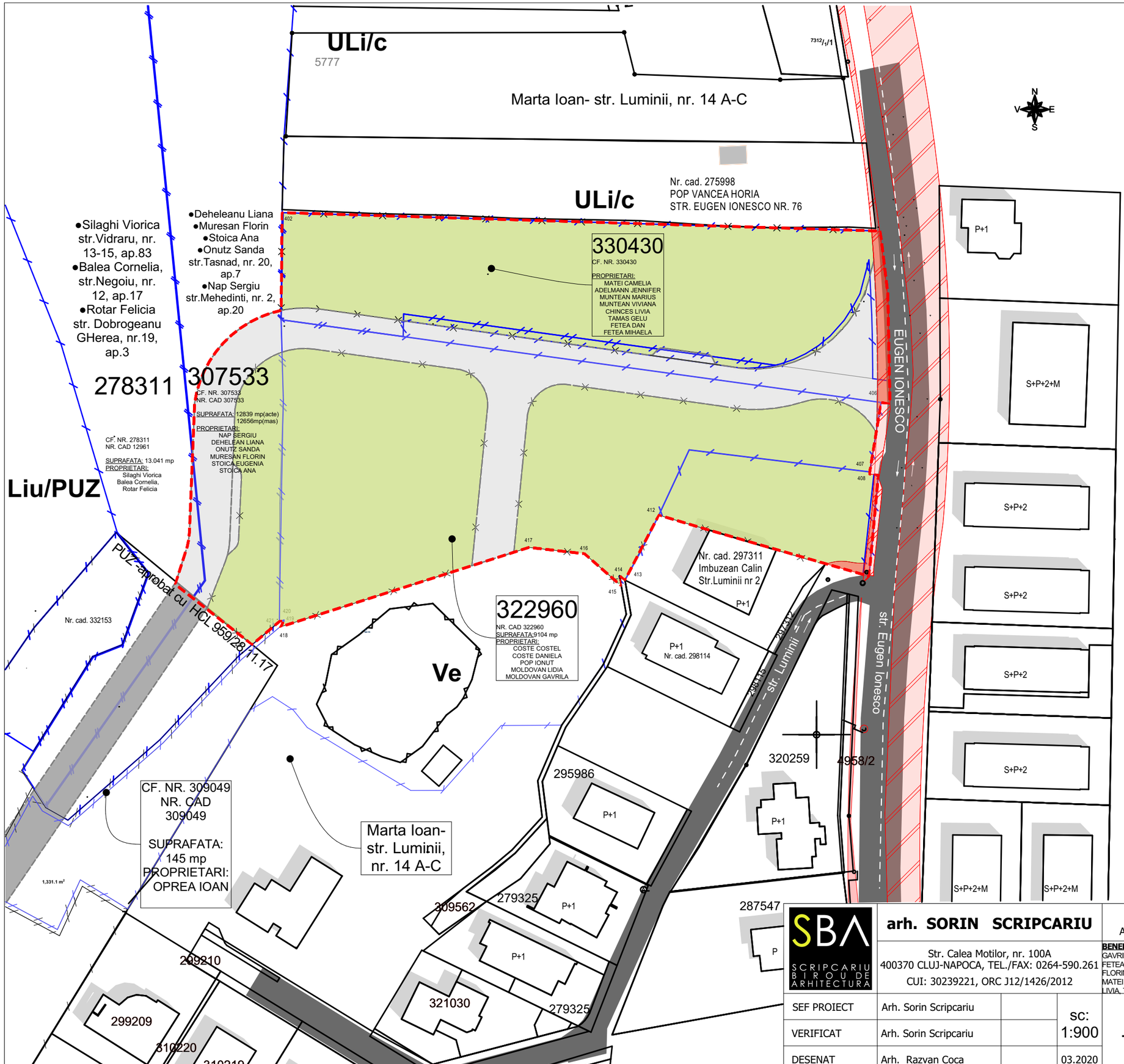

LEGENDA

- Limita teren reglementat prin PUZ
- Teren grevat de servitute de utilitate publica (ampriza strada 16m)
- Teren grevat de servitute de utilitate inclus in zona reglementata
- Limita CAD existente
- Limita CF incluse in P.U.Z.
- S+P+2 — Constructii existente
- Terenuri aflate in proprietate publica de interes local
- Terenuri aflate in proprietate privata a persoanelor fizice sau juridice incluse in zona reglementata
- Teren ce se intentioneaza a fi trecute in proprietatea publica a unitatilor administrativ-teritoriale;

Nr. Pct.	Coordonate pct.de contur		Lungimi laturi D(i,i+1)
	X [m]	Y [m]	
428	583233.409	391957.391	9.84
429	583242.805	391960.307	12.23
432	583255.025	391960.880	15.93
433	583270.948	391961.483	2.44
434	583273.385	391961.576	1.79
435	583275.159	391961.825	2.64
436	583277.719	391962.455	3.64
437	583281.055	391963.899	3.90
438	583284.417	391965.869	3.95
439	583287.433	391968.425	3.54
440	583289.775	391971.086	3.37
441	583291.666	391973.874	3.42
442	583293.083	391976.984	2.13
443	583293.832	391978.981	2.02
444	583294.291	391980.950	21.81
402	583316.097	391981.372	132.87
403	583312.005	392114.176	14.00
404	583298.105	392115.851	24.50
405	583273.610	392116.338	2.00
406	583273.884	392114.352	15.65
407	583258.435	392111.833	1.06
408	583257.899	392112.753	1.01
409	583257.767	392113.757	22.62
410	583235.242	392111.671	1.39
411	583235.597	392110.323	8.73
95	583237.820	392101.880	38.56
412	583248.830	392064.921	16.30
413	583234.377	392057.394	1.55
414	583235.327	392056.172	2.26
415	583233.102	392056.565	10.85
416	583240.236	392048.396	12.44
417	583241.647	392036.035	58.19
418	583223.929	391980.610	0.54
419	583224.281	391981.025	1.28
420	583225.478	391981.485	1.00
421	583225.172	391980.531	7.95
422	583220.037	391974.466	21.69

S(2)=11485mp P=489.11m

SBA SCRIPCARIU BIROU DE ARHITECTURA

arh. SORIN SCRIPCARIU

Str. Calea Motilor, nr. 100A
400370 CLUJ-NAPOCA, TEL./FAX: 0264-590.261
CUI: 30239221, ORC J12/1426/2012

ELABORARE P.U.Z. str. Luminii- str. Eugen Ionesco vest

Amplasament: str. Luminii- str. Eugen Ionescovest, Cluj-Napoca

Faza de proiectare: **P.U.Z.**

BENEFICIARI: COSTE COSTEL, COSTE DANIELA ,POP IONUT, MOLDOVAN LIDIA, MOLDOVAN GAVRILA, MATEI CAMELIA, ADELMANN JENNIFER, MUNTEAN MARIUS, MUNTEAN VIVIANA, FETEA DAN, FETEA MIHAELA, NAP SERGIU, DEHELEAN LIANA, ONUTZ SANDA, MURESAN FLORIN, STOICA EUGENIA, STOICA ANA, SILAGHI VIORICA, BALEA CORNELIA,, ROTAR FELICIA, MATEI CAMELIA, VERMESAN MIREL-PETRU, VERMESAN EUGENIA, MUNTEAN MARIUS, CHINCES LIVIA, TAMAS GELU

SEF PROIECT	Arh. Sorin Scripcariu		sc: 1:900
VERIFICAT	Arh. Sorin Scripcariu		
DESENAT	Arh. Razvan Coca		03.2020

PROPRIETATE ASUPRA TERENURILOR/ PLAN VECINI

A07'

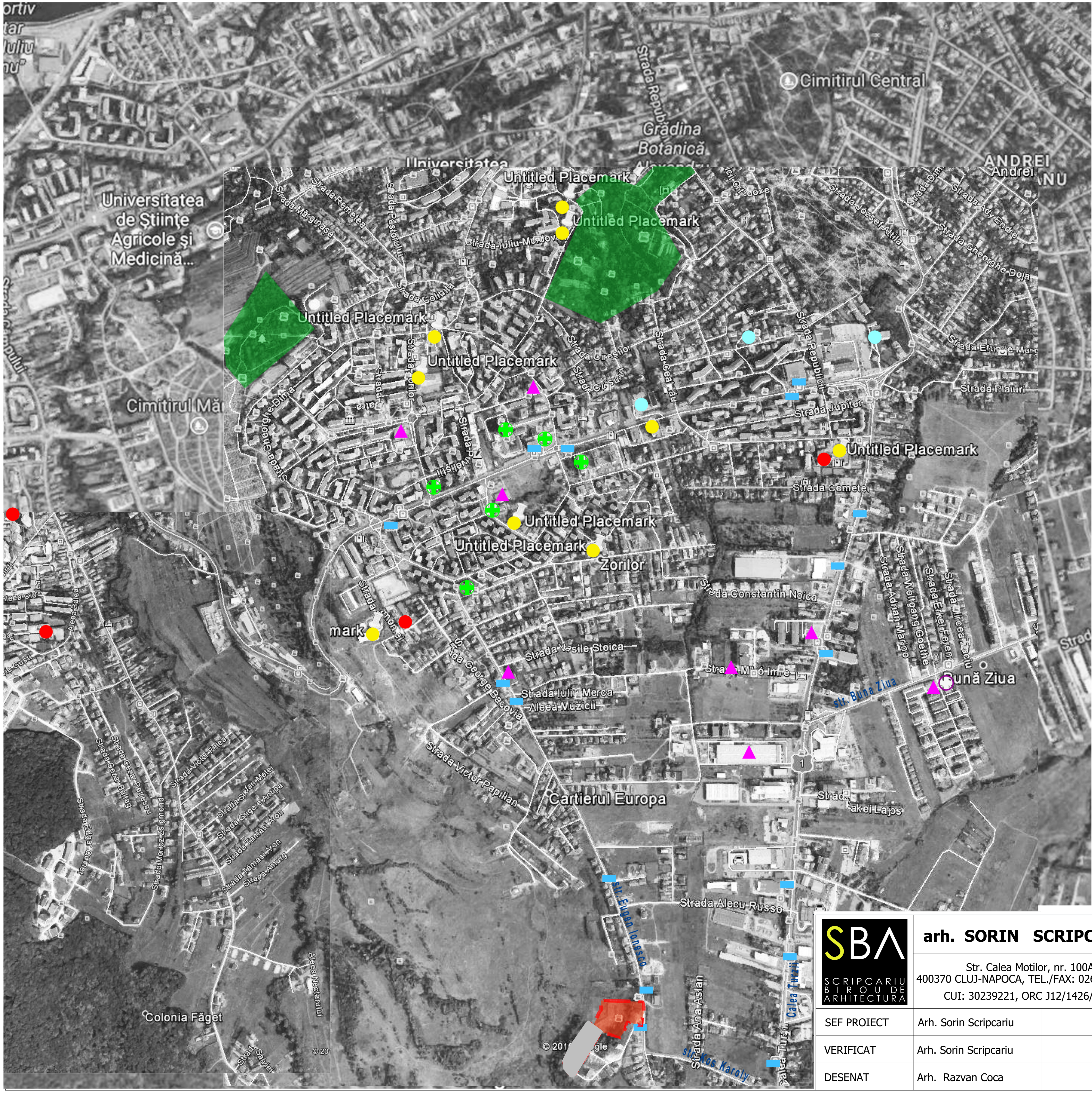

LEGENDA

- Amplasament studiat
- Gradinite
- Invatamant mediu (scoli)
- Invatamant superior
- Parcuri/ Agrement/ Sport
- Dotari/ Comert/ Servicii
- Servicii medicale
- Statie transport in comun

SCARA

0m 100m 500m

SBA SCRIPCARIU BIROU DE ARHITECTURA	**arh. SORIN SCRIPCARIU**			**ELABORARE P.U.Z. str. Luminii- str. Eugen Ionesco vest** Amplasament: str. Luminii- str. Eugen Ionescovest, Cluj-Napoca	Faza de proiectare: **P.U.Z.**
	Str. Calea Motilor, nr. 100A 400370 CLUJ-NAPOCA, TEL./FAX: 0264-590.261 CUI: 30239221, ORC J12/1426/2012			**BENEFICIARI:** COSTE COSTEL, COSTE DANIELA ,POP IONUT, MOLDOVAN LIDIA, MOLDOVAN GAVRILA, MATEI CAMELIA, ADELMANN JENNIFER, MUNTEAN MARIUS, MUNTEAN VIVIANA, FETEA DAN, FETEA MIHAELA, NAP SERGIU, DEHELEAN LIANA, ONUTZ SANDA, MURESAN FLORIN, STOICA EUGENIA, STOICA ANA, SILAGHI VIORICA, BALEA CORNELIA,, ROTAR FELICIA, MATEI CAMELIA, VERMESAN MIREL-PETRU, VERMESAN EUGENIA, MUNTEAN MARIUS, CHINCES LIVIA, TAMAS GELU	
SEF PROIECT	Arh. Sorin Scripcariu			DOTARI IN PROXIMITATE	A08
VERIFICAT	Arh. Sorin Scripcariu				
DESENAT	Arh. Razvan Coca		03.2020	Revizia 3	

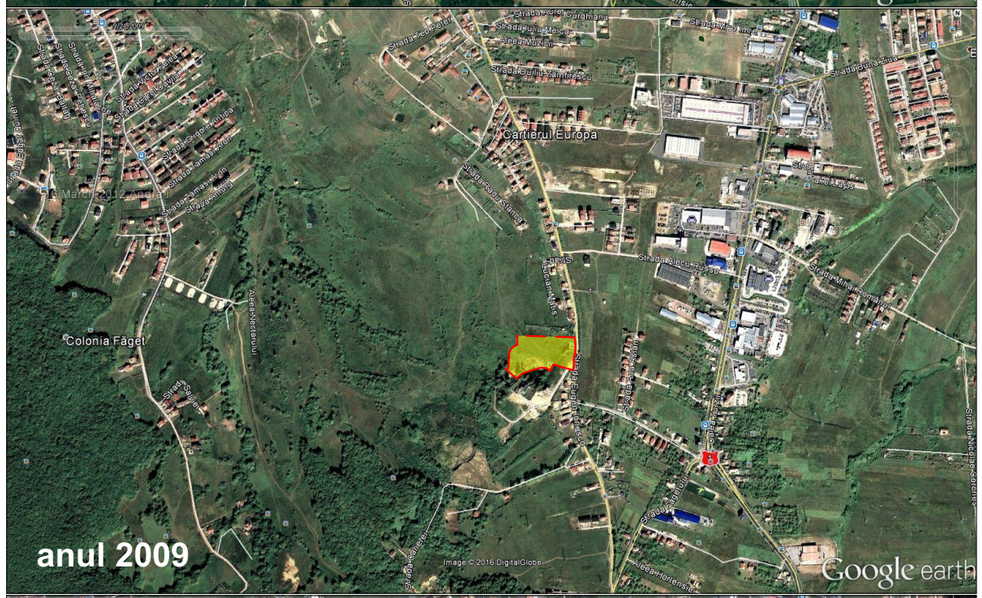

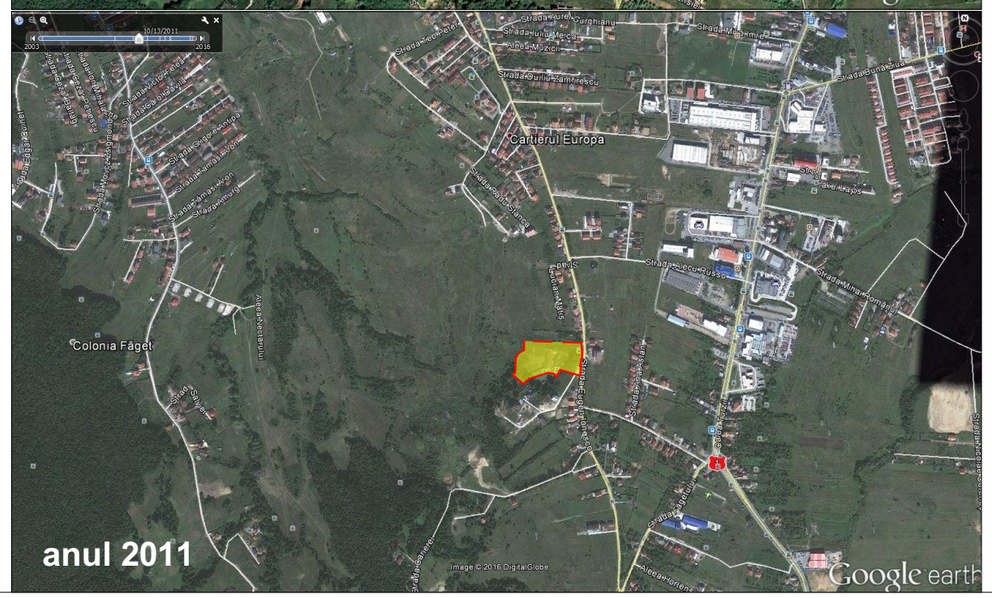

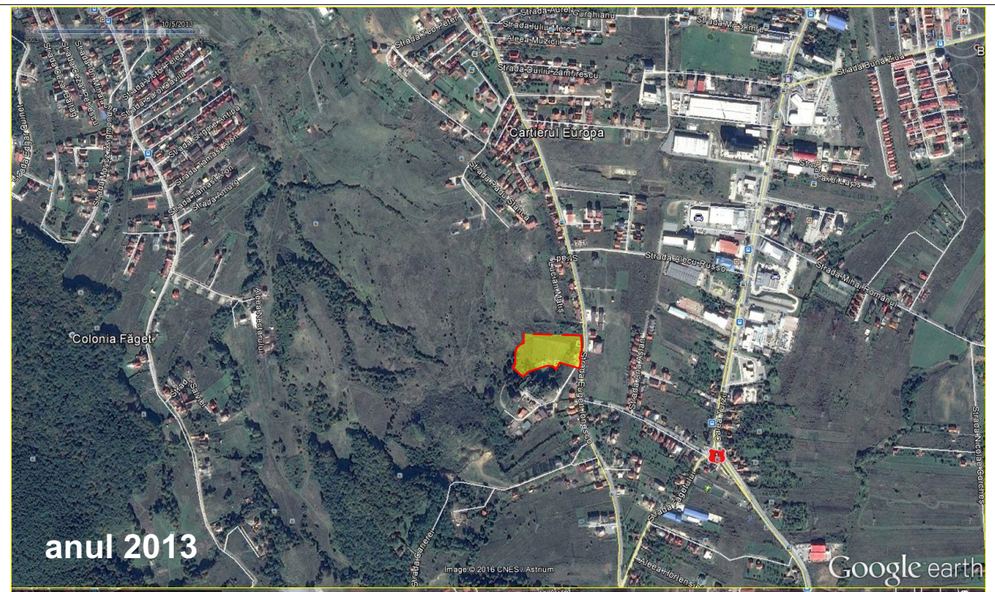

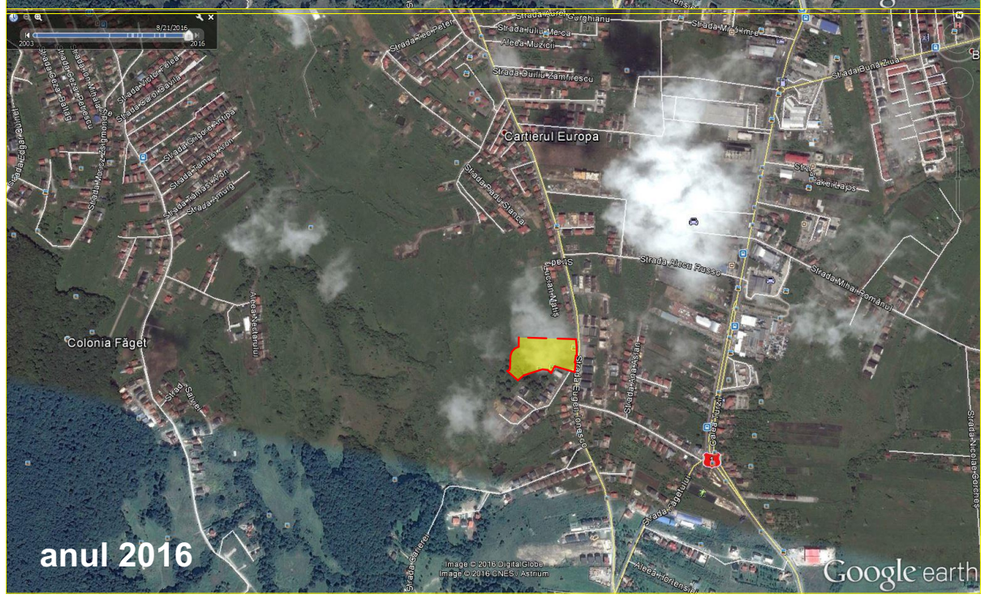

N

LEGENDA

Amplasament studiat

SCARA

0m 100m 500m

SBA SCRIPCARIU BIROU DE ARHITECTURA	**arh. SORIN SCRIPCARIU** Str. Calea Motilor, nr. 100A 400370 CLUJ-NAPOCA, TEL./FAX: 0264-590.261 CUI: 30239221, ORC J12/1426/2012			**ELABORARE P.U.Z. str. Luminii- str. Eugen Ionesco vest** Amplasament: str. Luminii- str. Eugen Ionescovest, Cluj-Napoca **BENEFICIARI:** COSTE COSTEL, COSTE DANIELA ,POP IONUT, MOLDOVAN LIDIA, MOLDOVAN GAVRILA, MATEI CAMELIA, ADELMANN JENNIFER, MUNTEAN MARIUS, MUNTEAN VIVIANA, FETEA DAN, FETEA MIHAELA, NAP SERGIU, DEHELEAN LIANA, ONUTZ SANDA, MURESAN FLORIN, STOICA EUGENIA, STOICA ANA, SILAGHI VIORICA, BALEA CORNELIA, , ROTAR FELICIA, MATEI CAMELIA, VERMESAN MIREL-PETRU, VERMESAN EUGENIA, MUNTEAN MARIUS, CHINCES LIVIA, TAMAS GELU	Faza de proiectare: **P.U.Z.**
SEF PROIECT	Arh. Sorin Scripcariu			
VERIFICAT	Arh. Sorin Scripcariu			ILUSTRARE DEZVOLTARE URBANISTICA Revizia 3
DESENAT	Arh. Razvan Coca		03.2020	09