

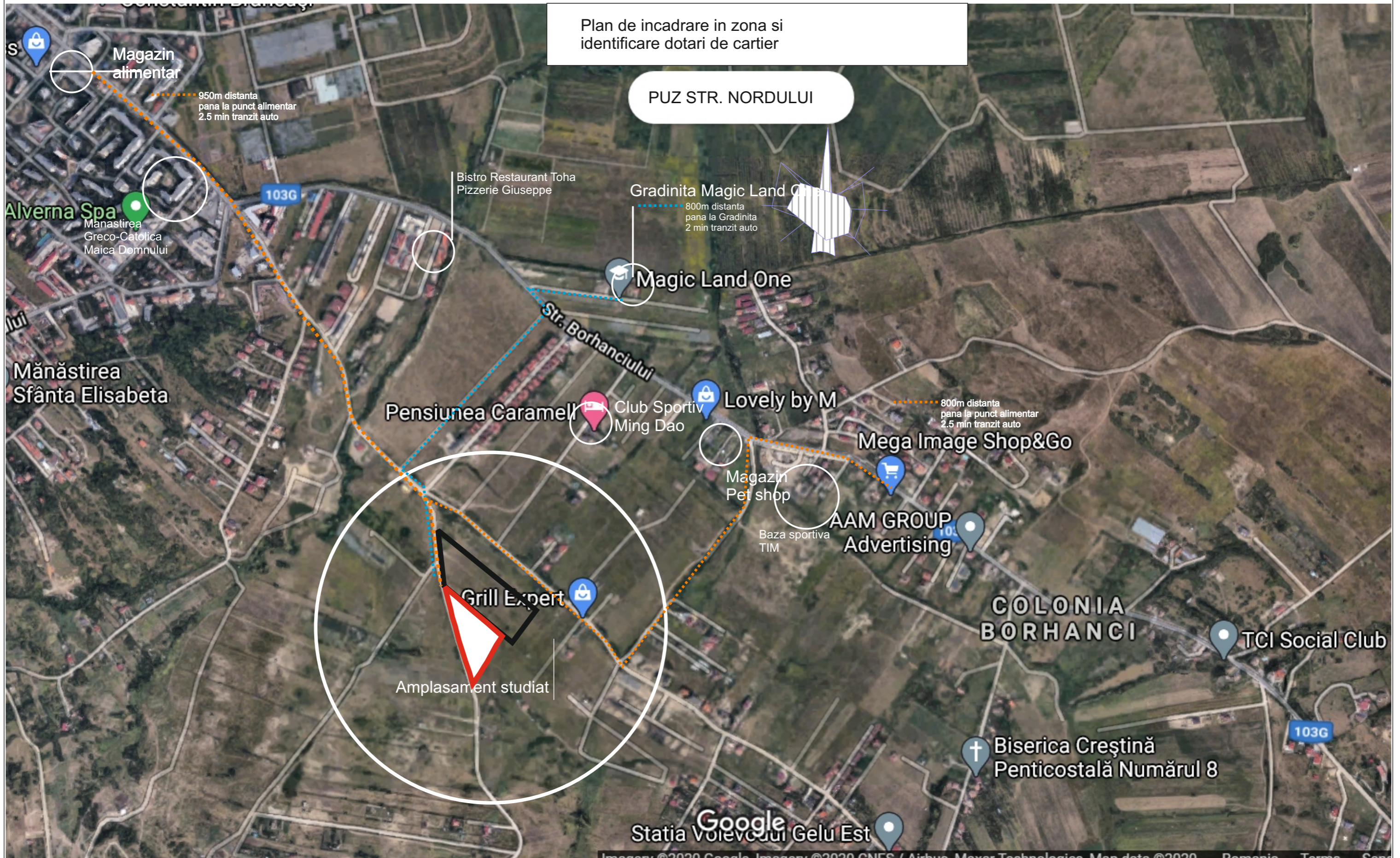

Plan de incadrare in zona si  
identificare dotari de cartier

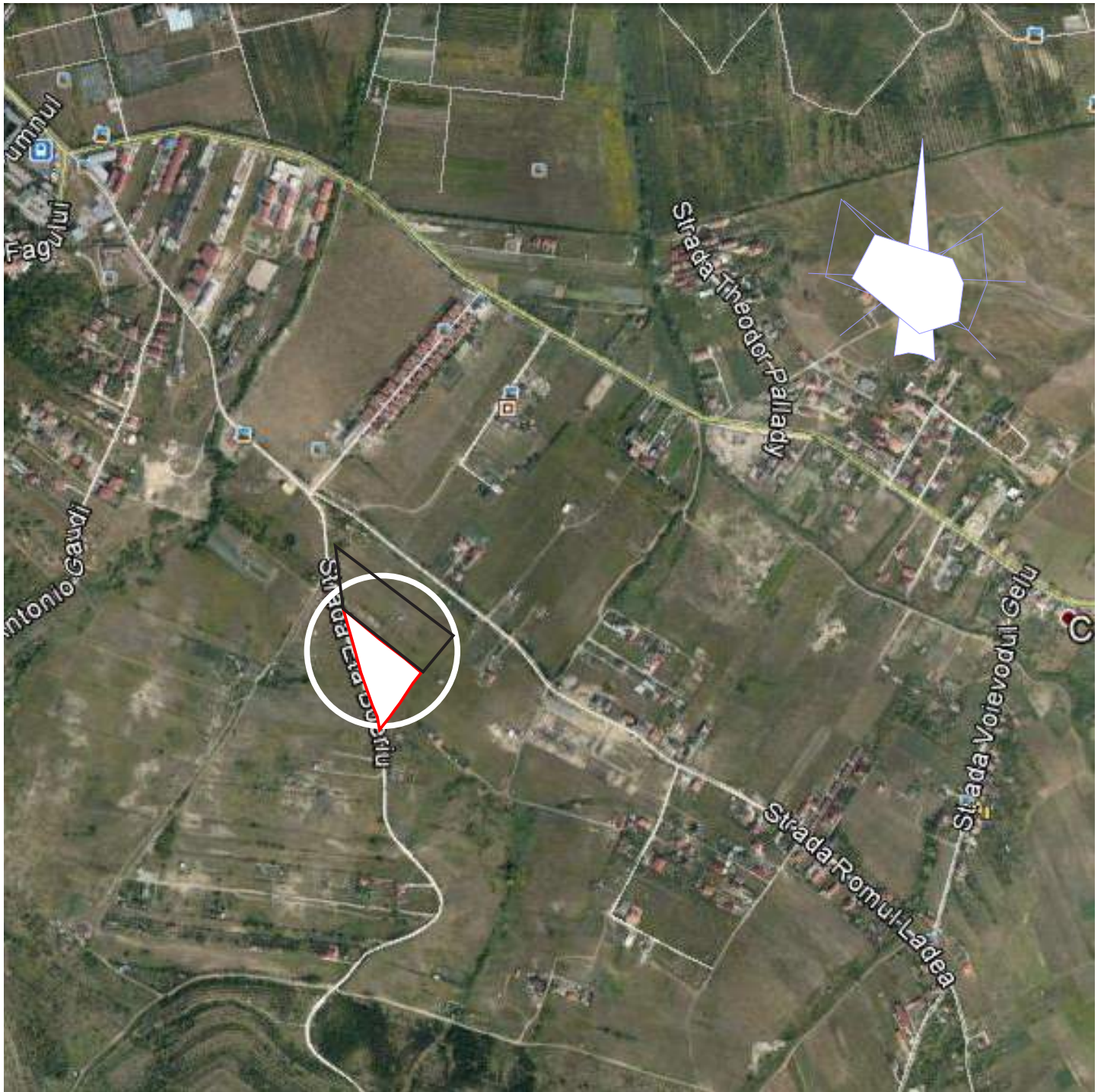

# Incadrare in zona



cat. imp. normala "C"				
	Ing. M. Munteanu			
VERIFICATOR EXPERT	NUME	SEM NATURA	CERINTA	REFERAT/EXPERTIZA NR./DATA
 <small>                 Birou de proiectare                  Arhitectură - Urbanism și Design interior                  TEL: 0745-194297             </small>				Certificat de urbanism -Inițiere studiu PUZ pentru reglementare zona, stabilire constructibilitate de locuințe familiale, reglementari cai de acces și rețele edilitare -
SPECIFICATIE	NUME	SEM NATURA	SCARA 1:5000	BENEFICIAR
SEF PROIECT	ARH. UNGUR CRISTIANA			STR. NORDULUI FN.
PROIECTAT	ARH. UNGUR CRISTIANA			PLAN DE INCADRARE
DESENAT	ARH. UNGUR CRISTIANA			
				NR. PR.

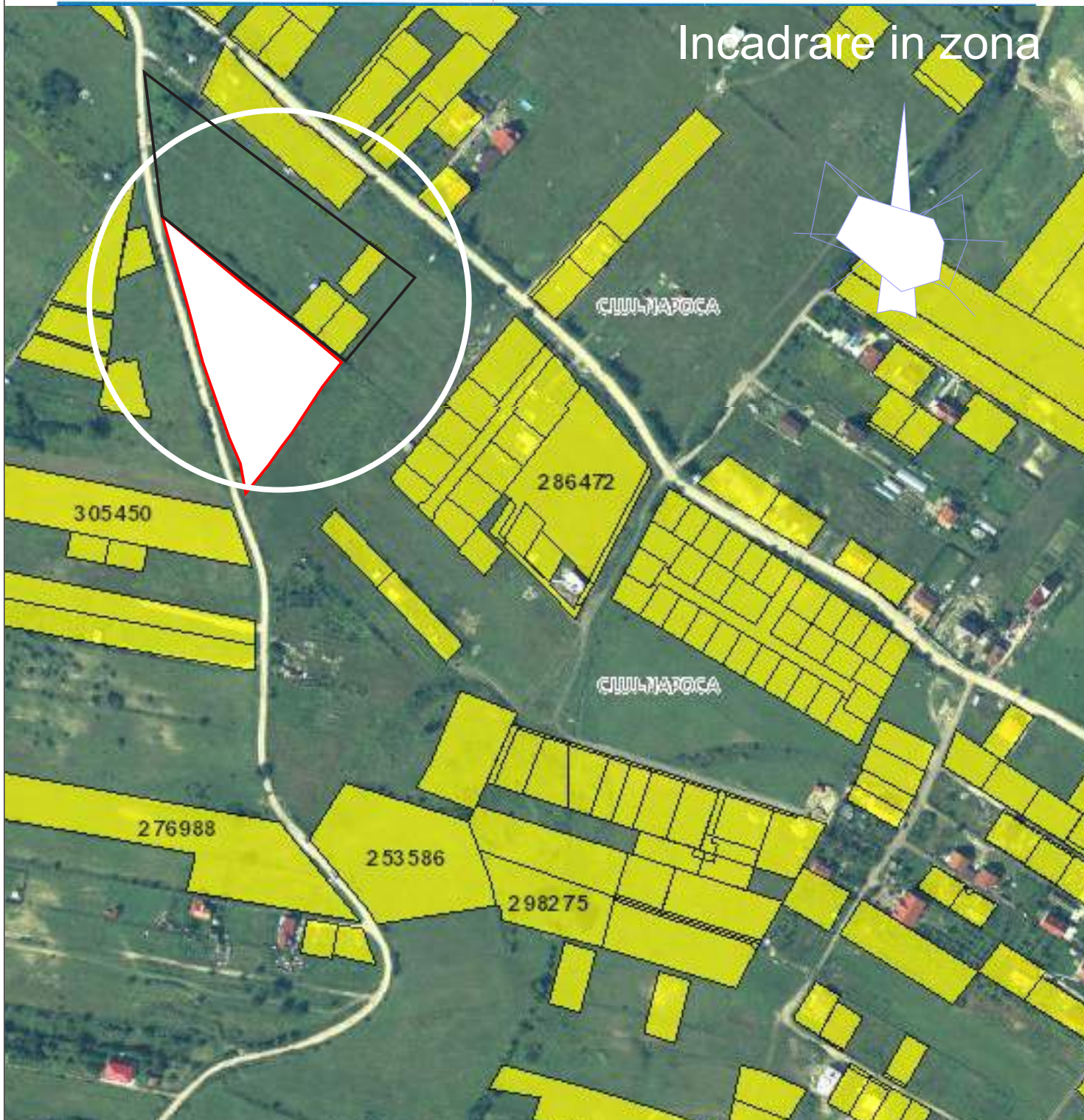

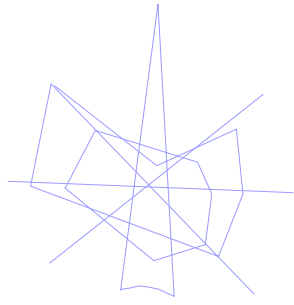

Incadrare in zona

cat. imp. normala "C"				
	Ing. M. Munteanu			
VERIFICATOR EXPERT	NUME	SEMNAȚURA	CERINȚA	REFERAT/EXPERTIZA NR./DATA
 <p>Birou de proiectare Arhitectură - Urbanism și Design interior TEL. 0745-194297</p>				Certificat de urbanism -Inițiere studiu PUZ pentru reglementare zona, stabilire constructibilitate de locuințe familiale, reglementări cai de acces și rețele edilitare -
SPECIFICATIE	NUME	SEMNAȚURA	SCARA 1:5000	NR. PR. BENEFICIAR STR. NORDULUI FN. PLAN DE INCADRARE
SEF PROIECT	ARH. UNGUR CRISTIANA			
PROIECTAT	ARH. UNGUR CRISTIANA			
DESENAT	ARH. UNGUR CRISTIANA			

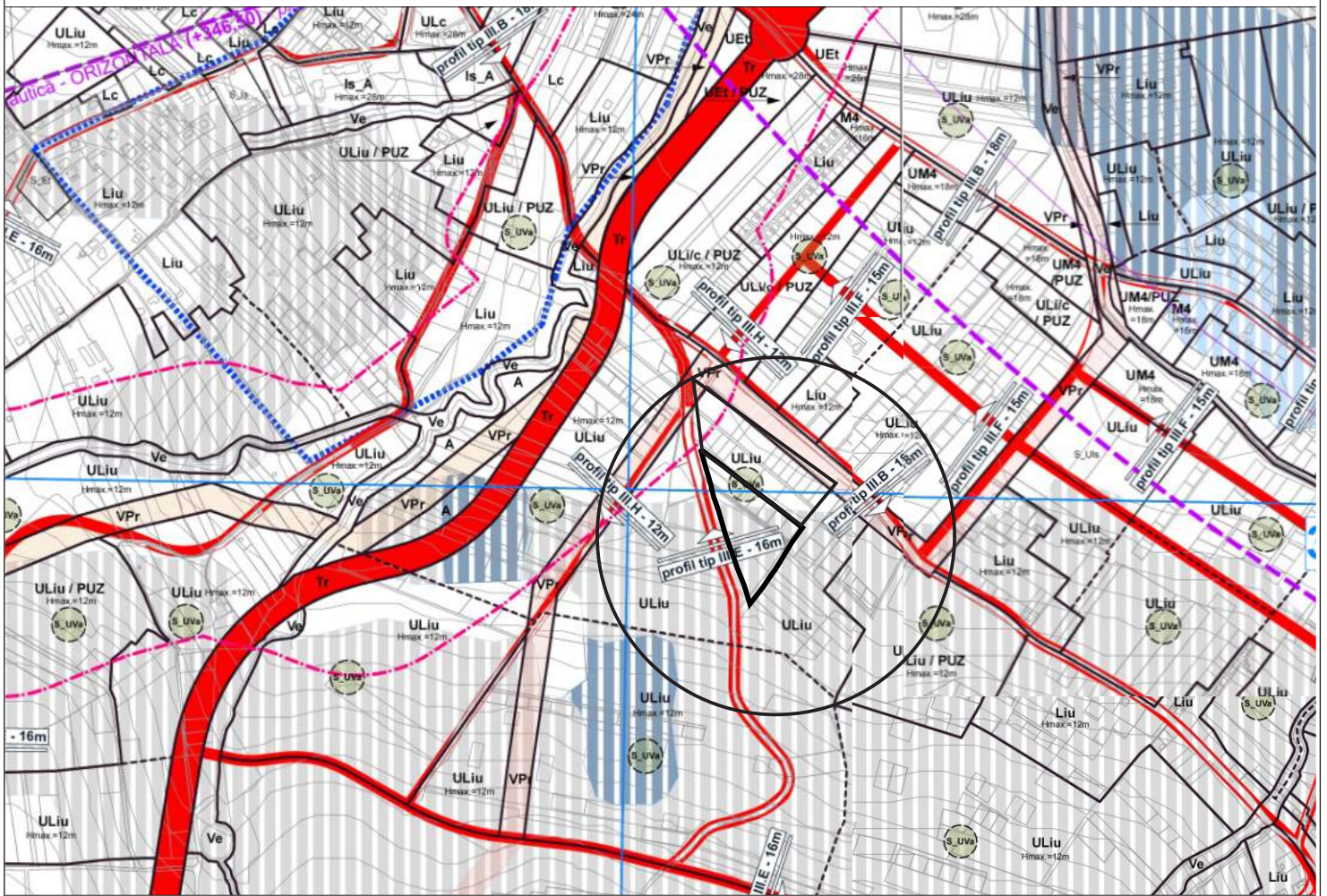

# Incadrare in PUG



cat. imp. normala "C"					
		Ing. M. Munteanu			
VERIFICATOR EXPERT	NUME	SEMNRATURA	CERINTA	REFERAT/EXPERTIZA NR./DATA	
 <small>Ciroul de proiectare Arhitectură - Urbanism și Design interior TEL: 0745-194297</small>				Certificat de urbanism -Inițiere studiu PUZ pentru reglementare zona, stabilire constructibilitate de locuințe familiale, reglementari cai de acces și rețele edilitare -	
SPECIFICATIE	NUME	SEMNRATURA	SCARA 1:5000	BENEFICIAR	
SEF PROIECT	ARH. UNGUR CRISTIANA			STR. NORDULUI FN.	
PROIECTAT	ARH. UNGUR CRISTIANA			PLAN DE INCADRARE	
DESENAT	ARH. UNGUR CRISTIANA				NR. PR.

# Incadrare in PUG



TABEL SEMNATURI ACORD PROPRIETARI PUZ	
GOMBO I. TURDEAN M. TURDEAN O.	28.05.2020
IGNAT I. IGANT M.	28.10.2020

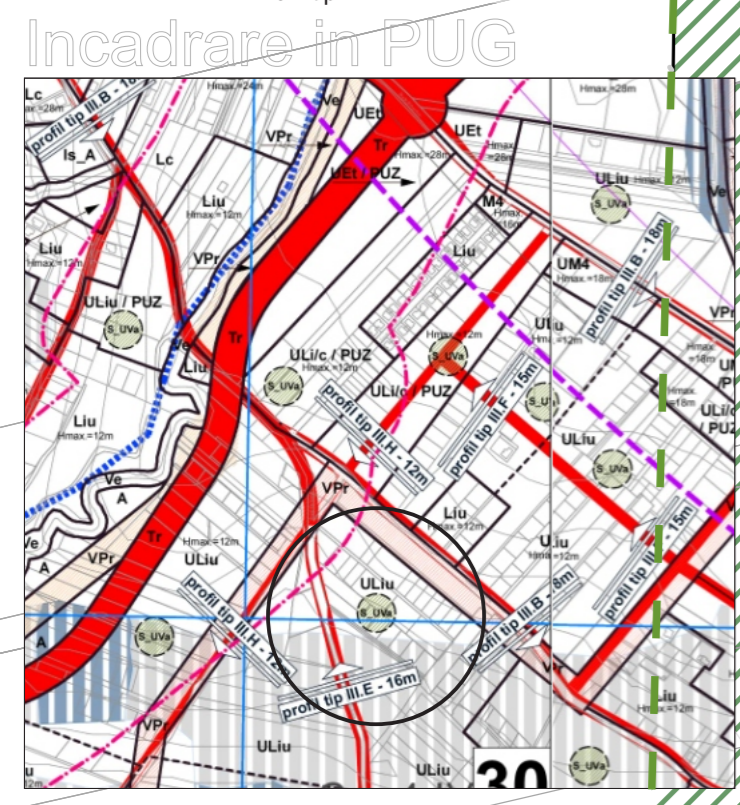
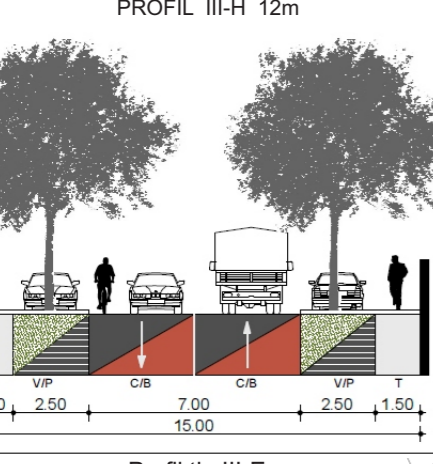
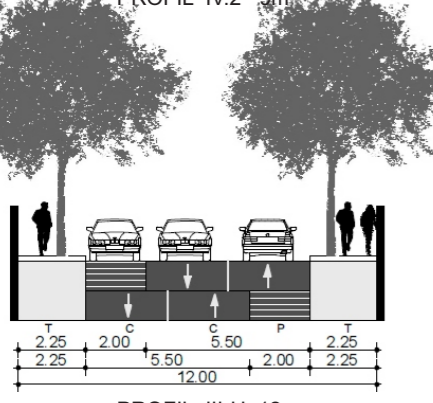
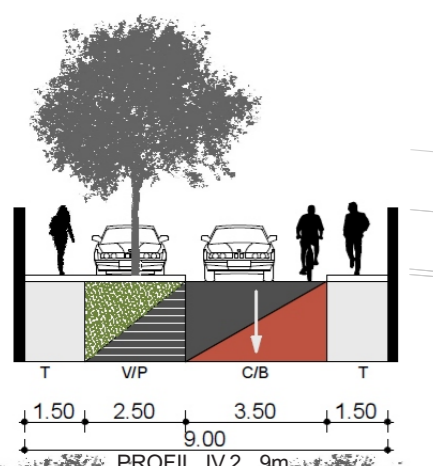
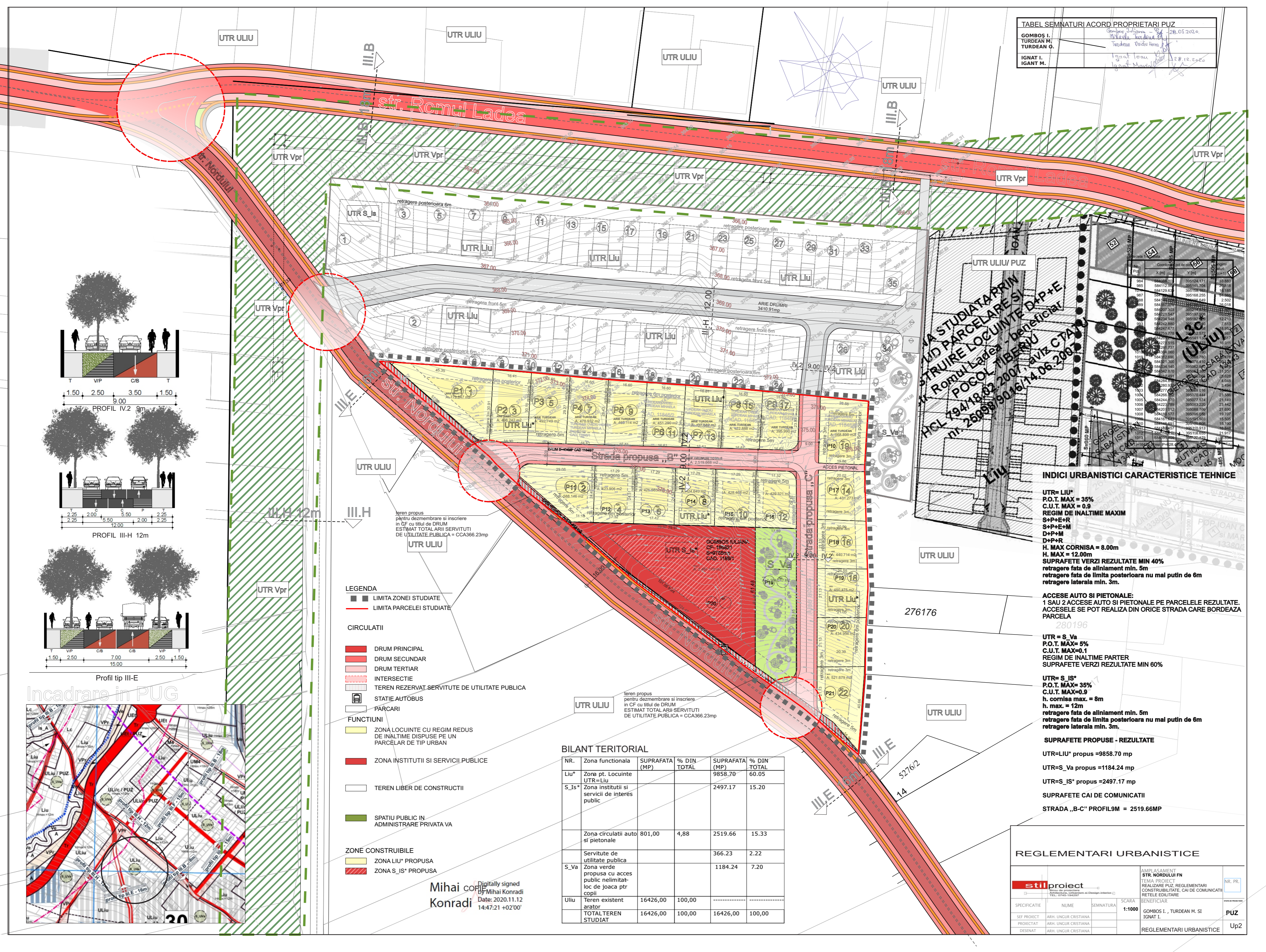

- LEGENDA**
- LIMITA ZONEI STUDIATE
  - LIMITA PARCELEI STUDIATE
- CIRCULATII**
- DRUM PRINCIPAL
  - DRUM SECUNDAR
  - DRUM TERTIAR
  - INTERSECȚIE
  - TEREN REZERVAT SERVICIUTE DE UTILITATE PUBLICA
  - STATIE AUTOBUS
  - PARCARI
- FUNCTIUNI**
- ZONA LOCUINTE CU REGIM REDUS DE INALTIME DISPUSE PE UN PARCELAR DE TIP URBAN
  - ZONA INSTITUTII SI SERVICII PUBLICE
  - TEREN LIBER DE CONSTRUCTII
  - SPATIU PUBLIC IN ADMINISTRARE PRIVATA VA
- ZONÉ CONSTRUIBILE**
- ZONA LIU\* PROPUSA
  - ZONA S\_IS\* PROPUSA

**BILANT TERITORIAL**

NR.	Zona functionala	SUPRAFATA (MP)	% DIN TOTAL	SUPRAFATA (MP)	% DIN TOTAL
LIU*	Zona pt. Locuinte UTR=LIU	9858.70	60.05	9858.70	60.05
S_Is*	Zona institutii si servicii de interes public	2497.17	15.20	2497.17	15.20
	Zona circulatii auto si pietonale	801.00	4.88	2519.66	15.33
	Servitute de utilitate publica	366.23	2.22	366.23	2.22
S_Va	Zona verde propusa cu acces public nelimitat-loc de joaca ptr copii	1184.24	7.20	1184.24	7.20
Uliu	Teren existent arator	16426.00	100.00	16426.00	100.00
	TOTAL TEREN STUDIAT	16426.00	100.00	16426.00	100.00

**INDICI URBANISTICI CARACTERISTICE TEHNICE**

- UTR = LIU\*  
P.O.T. MAX = 35%  
C.U.T. MAX = 0.9  
REGIM DE INALTIME MAXIM  
S+P+E+R  
S+P+E+M  
D+P+M  
D+P+R  
H. MAX CORNISA = 8.00m  
H. MAX = 12.00m  
SUPRAFETE VERZI REZULTATE MIN 40%  
retragere fata de aliniament min. 5m  
retragere fata de limita posterioara nu mai puțin de 6m  
retragere laterala min. 3m.
- ACEESE AUTO SI PIETONALE:  
1 SAU 2 ACCEESE AUTO SI PIETONALE PE PARCELELE REZULTATE.  
ACEESELE SE POT REALIZA DIN ORICE STRADA CARE BORDEAZA PARCELA
- UTR = S\_Va  
P.O.T. MAX = 5%  
C.U.T. MAX = 0.1  
REGIM DE INALTIME PARTER  
SUPRAFETE VERZI REZULTATE MIN 60%
- UTR = S\_Is\*  
P.O.T. MAX = 35%  
C.U.T. MAX = 0.9  
h. cornisa max. = 8m  
h. max. = 12m  
retragere fata de aliniament min. 5m  
retragere fata de limita posterioara nu mai puțin de 6m  
retragere laterala min. 3m.
- SUPRAFETE PROPUSE - REZULTATE  
UTR=LIU\* propus = 9858.70 mp  
UTR=S\_Va propus = 1184.24 mp  
UTR=S\_Is\* propus = 2497.17 mp
- SUPRAFETE CAI DE COMUNICATII  
STRADA „B-C” PROFIL 9M = 2519.66MP

**REGLEMENTARI URBANISTICE**

SPECIFICATIE	NUME	SEMNATURA	SCARA	AMPLASAMENT	NR. PR.
SEM. PROIECT	ARH. UNICUR CRISTIANA		1:1000	STR. NORDULUI FN	PUZ
PROIECTAT	ARH. UNICUR CRISTIANA			TEMA PROIECT: REALIZARE PUZ, REGLEMENTARI CONSTRUIBILITATE, CAI DE COMUNICATII REȚELE EDILITARE.	
DESENAT	ARH. UNICUR CRISTIANA			BENEFICIAR: GOMBO I., TURDEAN M. SI IGANT I.	Up2

Mihai Konradi  
Digitally signed by Mihai Konradi  
Date: 2020.11.12 14:47:21 +02'00'

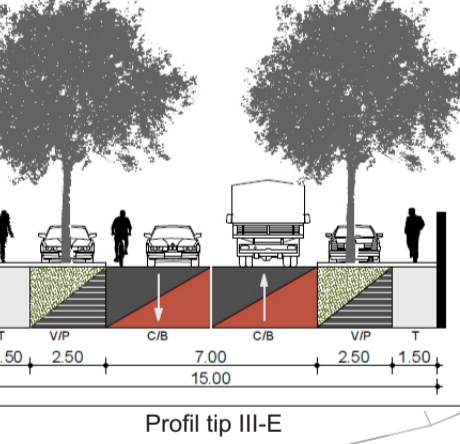
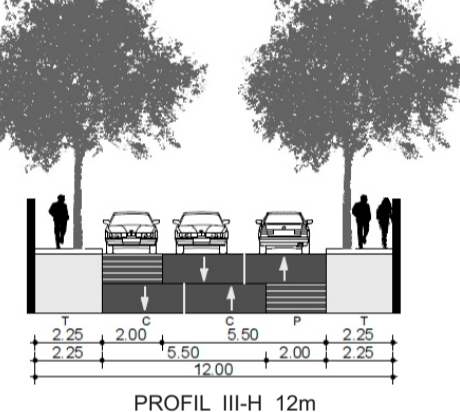
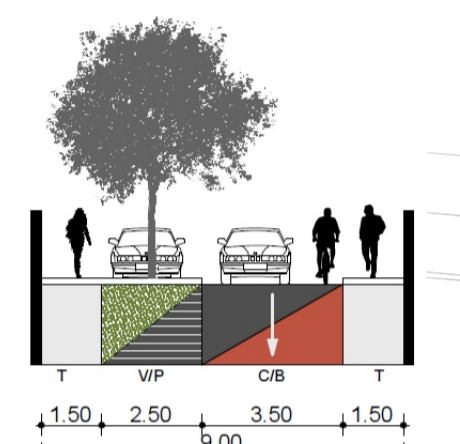
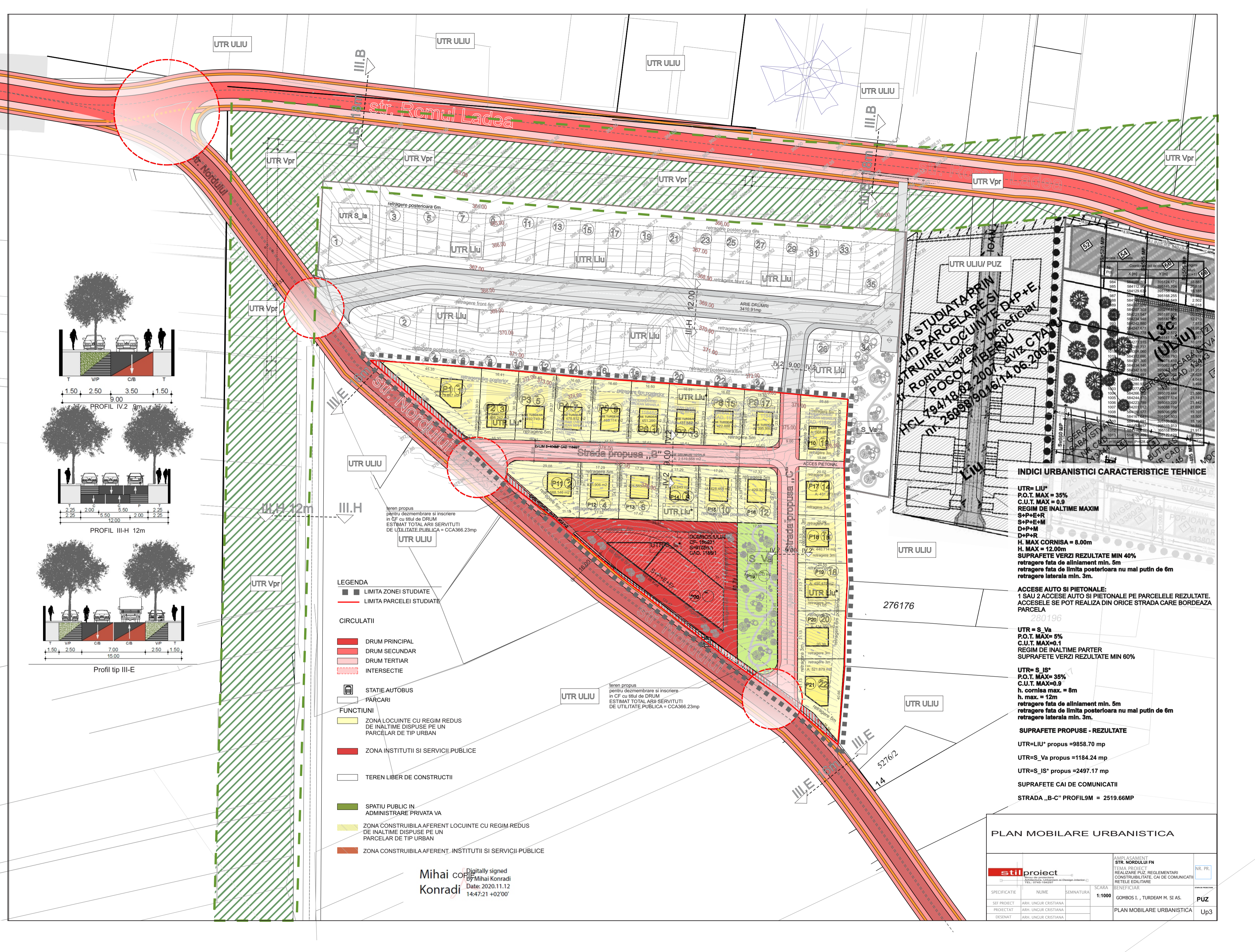

- LEGENDA**
- LIMITA ZONEI STUDIATE
  - LIMITA PARCELEI STUDIATE
- CIRCULATII**
- DRUM PRINCIPAL
  - DRUM SECUNDAR
  - DRUM TERTIAR
  - INTERSECIE
- STATIE AUTOBUS**
- PARCARI
- FUNCTIUNI**
- ZONA LOCUINTE CU REGIM REDUS DE INALTIME DISPUSE PE UN PARCELAR DE TIP URBAN
  - ZONA INSTITUTII SI SERVICII PUBLICE
  - TEREN LIBER DE CONSTRUCTII
  - SPATIU PUBLIC IN ADMINISTRARE PRIVATA VA
  - ZONA CONSTRUIBILA AFERENT LOCUINTE CU REGIM REDUS DE INALTIME DISPUSE PE UN PARCELAR DE TIP URBAN
  - ZONA CONSTRUIBILA AFERENT INSTITUTII SI SERVICII PUBLICE

**INDICI URBANISTICI CARACTERISTICE TEHNICE**

**UTR = LIU\***  
P.O.T. MAX = 35%  
C.U.T. MAX = 0.9  
REGIM DE INALTIME MAXIM  
S+P+E+R  
S+P+E+M  
D+P+M  
D+P+R  
H. MAX CORNISA = 8.00m  
H. MAX = 12.00m  
SUPRAFETE VERZI REZULTATE MIN 40%  
retragere fata de aliniament min. 5m  
retragere fata de limita posterioara nu mai puțin de 6m  
retragere laterala min. 3m.

**ACCESSE AUTO SI PIETONALE:**  
1 SAU 2 ACCESSE AUTO SI PIETONALE PE PARCELELE REZULTATE.  
ACCESSELE SE POT REALIZA DIN ORICE STRADA CARE BORDEAZA PARCELA

**UTR = S. Va**  
P.O.T. MAX = 5%  
C.U.T. MAX = 0.1  
REGIM DE INALTIME PARTER  
SUPRAFETE VERZI REZULTATE MIN 60%

**UTR = S. IS\***  
P.O.T. MAX = 35%  
C.U.T. MAX = 0.9  
h. cornisa max. = 8m  
h. max. = 12m  
retragere fata de aliniament min. 5m  
retragere fata de limita posterioara nu mai puțin de 6m  
retragere laterala min. 3m.

**SUPRAFETE PROPUSE - REZULTATE**

UTR=LIU\* propus = 9858.70 mp  
UTR=S. Va propus = 1184.24 mp  
UTR=S. IS\* propus = 2497.17 mp

SUPRAFETE CAI DE COMUNICATII

STRADA „B-C” PROFIL 9M = 2519.66MP

Mihai Konradi  
Digitally signed  
by Mihai Konradi  
Date: 2020.11.12  
14:47:21 +02'00'

PLAN MOBILARE URBANISTICA																			
	AMPLASAMENT STR. NORDULUI FN			NR. PR.															
TEMA PROIECT REALIZARE PUZ, REGULAMENTARI CONSTRUIBILITATE, CAI DE COMUNICATII RESELE EDILITARE				PUZ															
BENEFICIAR: GOMBOS I., TURDEAN M. SI AS.				PLAN MOBILARE URBANISTICA															
<table border="1"> <tr> <th>SPECIFICATIE</th> <th>NUME</th> <th>SEMINEATURA</th> <th>SCARA</th> </tr> <tr> <td>SEF PROIECT</td> <td>ARH. UNICUR CRISTIANA</td> <td></td> <td>1:1000</td> </tr> <tr> <td>PROIECTAT</td> <td>ARH. UNICUR CRISTIANA</td> <td></td> <td></td> </tr> <tr> <td>DESNAT</td> <td>ARH. UNICUR CRISTIANA</td> <td></td> <td></td> </tr> </table>	SPECIFICATIE	NUME	SEMINEATURA	SCARA	SEF PROIECT	ARH. UNICUR CRISTIANA		1:1000	PROIECTAT	ARH. UNICUR CRISTIANA			DESNAT	ARH. UNICUR CRISTIANA					Up3
SPECIFICATIE	NUME	SEMINEATURA	SCARA																
SEF PROIECT	ARH. UNICUR CRISTIANA		1:1000																
PROIECTAT	ARH. UNICUR CRISTIANA																		
DESNAT	ARH. UNICUR CRISTIANA																		

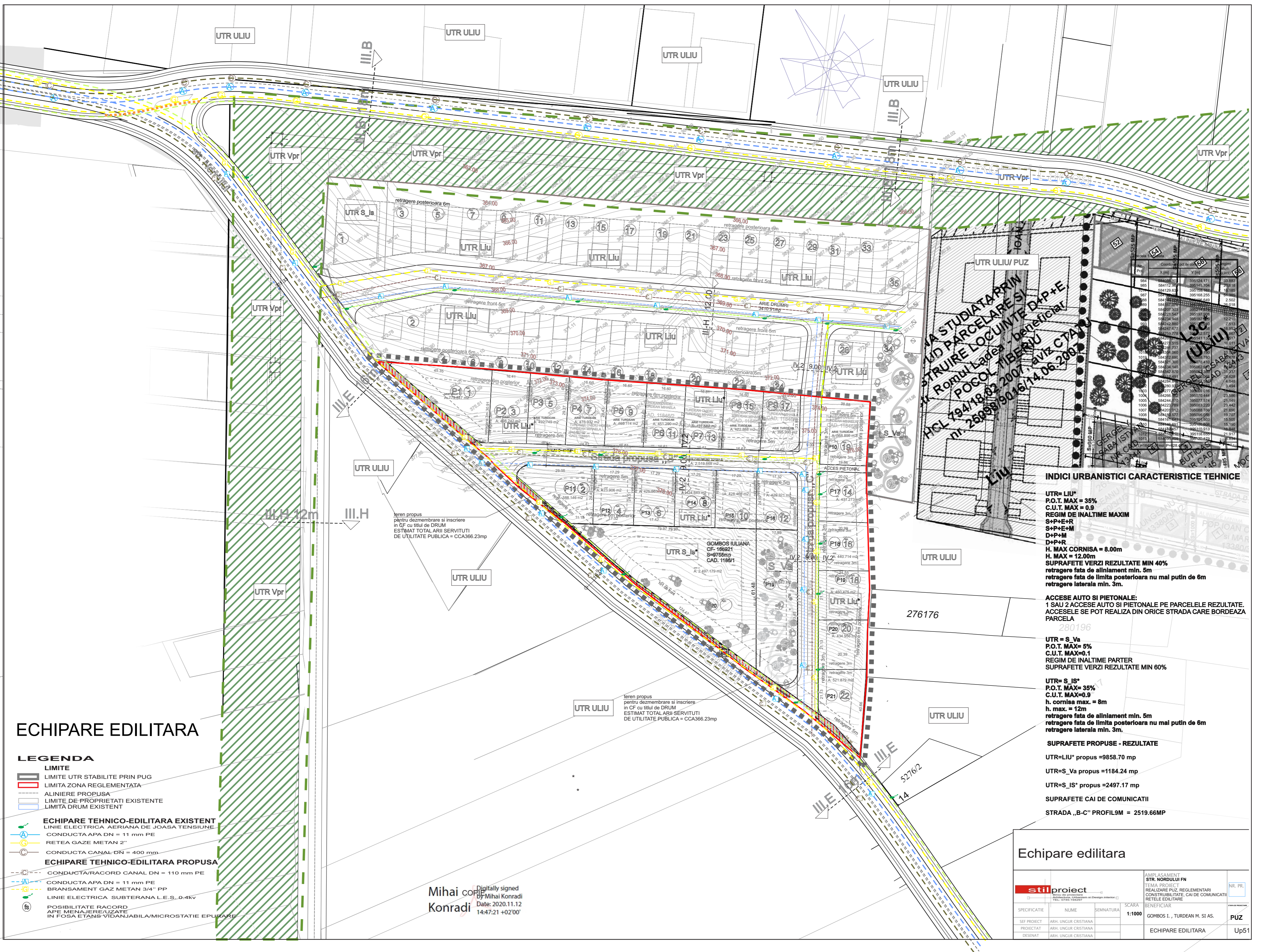

# ECHIPARE EDILITARA

- LEGENDA**
- LIMITE**
- LIMITE UTR STABILITE PRIN PUG
  - LIMITA ZONA REGLEMENTATA
  - ALINIERE PROPUSA
  - LIMITE DE PROPRIETATI EXISTENTE
  - LIMITA DRUM EXISTENT
- ECHIPARE TEHNICO-EDILITARA EXISTENT**
- LINIE ELECTRICA AERIANA DE JOASA TENSIUNE
  - CONDUCTA APA DN = 11 mm PE
  - RETEA GAZE METAN 2"
  - CONDUCTA CANAL-DN = 400 mm
- ECHIPARE TEHNICO-EDILITARA PROPUSA**
- CONDUCTA/RACORD CANAL DN = 110 mm PE
  - CONDUCTA APA DN = 11 mm PE
  - BRANSAMENT GAZ METAN 3/4" PP
  - LINIE ELECTRICA SUBTERANA L.E.S. 0-4kv
- POSSIBILITATE RACORD APE MENAJERE/UZATE IN FOSA ETANS-VIDAN/JABILAM/MICROSTATIE EPURARE

## INDICI URBANISTICI CARACTERISTICE TEHNICE

**UTR= LIU\***  
 P.O.T. MAX = 35%  
 C.U.T. MAX = 0.9  
 REGIM DE INALTIME MAXIM  
 S+P+E+R  
 S+P+E+M  
 D+P+M  
 D+P+R  
 H. MAX CORNISA = 8.00m  
 H. MAX = 12.00m  
 SUPRAFETE VERZI REZULTATE MIN 40%  
 retragere fata de aliniament min. 5m  
 retragere fata de limita posterioara nu mai putin de 6m  
 retragere laterala min. 3m.

**ACCESSE AUTO SI PIETONALE:**  
 1 SAU 2 ACCESSE AUTO SI PIETONALE PE PARCELELE REZULTATE.  
 ACCESSELE SE POT REALIZA DIN ORICE STRADA CARE BORDEAZA PARCELA

**UTR= S\_Va**  
 P.O.T. MAX= 5%  
 C.U.T. MAX=0.1  
 REGIM DE INALTIME PARTER  
 SUPRAFETE VERZI REZULTATE MIN 60%

**UTR= S\_IS\***  
 P.O.T. MAX= 35%  
 C.U.T. MAX=0.9  
 h. cornisa max. = 8m  
 h. max. = 12m  
 retragere fata de aliniament min. 5m  
 retragere fata de limita posterioara nu mai putin de 6m  
 retragere laterala min. 3m.

**SUPRAFETE PROPUSE - REZULTATE**

UTR=LIU\* propus =9858.70 mp  
 UTR=S\_Va propus =1184.24 mp  
 UTR=S\_IS\* propus =2497.17 mp

**SUPRAFETE CAI DE COMUNICATII**  
 STRADA „B-C” PROFIL9M = 2519.66MP

No. Pct.	Coordonate punct de coord.	Altim. (m)	Altim. (m)	Altim. (m)
	X (m)	Y (m)	Z (m)	Z (m)
984	584088.00	395124.171	-33.883	
985	584112.968	395155.704	-29.158	
1076	584129.658	395159.962	-16.886	
987	584172.058	395168.255	-9.886	
988	584172.058	395168.255	-2.502	
989	584172.058	395168.255	-29.018	
990	584207.303	395214.823	-15.200	
991	584221.547	395197.938	-20.229	
992	584234.348	395187.800	-12.210	
993	584242.880	395140.400	-7.513	
994	584247.677	395135.958	-9.952	
995	584259.776	395141.100	-8.997	
996	584277.515	395141.100	-16.011	
997	584289.711	395141.100	-15.200	
1018	584309.060	395141.100	-15.200	
1019	584312.660	395056.790	-17.470	
1020	584312.660	395056.790	-21.240	
1021	584334.140	395062.400	-16.913	
1022	584342.870	395062.400	-31.257	
1023	584342.870	395062.400	-25.628	
1024	584342.870	395062.400	-4.048	
1025	584342.870	395062.400	-3.494	
1026	584342.870	395062.400	-23.442	
1027	584342.870	395062.400	-23.442	
1028	584342.870	395062.400	-23.442	
1029	584342.870	395062.400	-23.442	
1030	584342.870	395062.400	-23.442	
1031	584342.870	395062.400	-23.442	
1032	584342.870	395062.400	-23.442	
1033	584342.870	395062.400	-23.442	
1034	584342.870	395062.400	-23.442	
1035	584342.870	395062.400	-23.442	
1036	584342.870	395062.400	-23.442	
1037	584342.870	395062.400	-23.442	
1038	584342.870	395062.400	-23.442	
1039	584342.870	395062.400	-23.442	
1040	584342.870	395062.400	-23.442	
1041	584342.870	395062.400	-23.442	
1042	584342.870	395062.400	-23.442	
1043	584342.870	395062.400	-23.442	
1044	584342.870	395062.400	-23.442	
1045	584342.870	395062.400	-23.442	
1046	584342.870	395062.400	-23.442	
1047	584342.870	395062.400	-23.442	
1048	584342.870	395062.400	-23.442	
1049	584342.870	395062.400	-23.442	
1050	584342.870	395062.400	-23.442	
1051	584342.870	395062.400	-23.442	
1052	584342.870	395062.400	-23.442	
1053	584342.870	395062.400	-23.442	
1054	584342.870	395062.400	-23.442	
1055	584342.870	395062.400	-23.442	
1056	584342.870	395062.400	-23.442	
1057	584342.870	395062.400	-23.442	
1058	584342.870	395062.400	-23.442	
1059	584342.870	395062.400	-23.442	
1060	584342.870	395062.400	-23.442	
1061	584342.870	395062.400	-23.442	
1062	584342.870	395062.400	-23.442	
1063	584342.870	395062.400	-23.442	
1064	584342.870	395062.400	-23.442	
1065	584342.870	395062.400	-23.442	
1066	584342.870	395062.400	-23.442	
1067	584342.870	395062.400	-23.442	
1068	584342.870	395062.400	-23.442	
1069	584342.870	395062.400	-23.442	
1070	584342.870	395062.400	-23.442	
1071	584342.870	395062.400	-23.442	
1072	584342.870	395062.400	-23.442	
1073	584342.870	395062.400	-23.442	
1074	584342.870	395062.400	-23.442	
1075	584342.870	395062.400	-23.442	
1076	584342.870	395062.400	-23.442	
1077	584342.870	395062.400	-23.442	
1078	584342.870	395062.400	-23.442	
1079	584342.870	395062.400	-23.442	
1080	584342.870	395062.400	-23.442	
1081	584342.870	395062.400	-23.442	
1082	584342.870	395062.400	-23.442	
1083	584342.870	395062.400	-23.442	
1084	584342.870	395062.400	-23.442	
1085	584342.870	395062.400	-23.442	
1086	584342.870	395062.400	-23.442	
1087	584342.870	395062.400	-23.442	
1088	584342.870	395062.400	-23.442	
1089	584342.870	395062.400	-23.442	
1090	584342.870	395062.400	-23.442	
1091	584342.870	395062.400	-23.442	
1092	584342.870	395062.400	-23.442	
1093	584342.870	395062.400	-23.442	
1094	584342.870	395062.400	-23.442	
1095	584342.870	395062.400	-23.442	
1096	584342.870	395062.400	-23.442	
1097	584342.870	395062.400	-23.442	
1098	584342.870	395062.400	-23.442	
1099	584342.870	395062.400	-23.442	
1100	584342.870	395062.400	-23.442	

Mihai Konradi  
 Digitally signed  
 By Mihai Konradi  
 Date: 2020.11.12  
 14:47:21 +02'00'

Echipare edilitara				AMPASAMENT STR. NORDULUI FN	
SPECIFICATIE	NUME	SEMINTURA	SCARA	BENEFICIAR	NR. PR.
SEF PROIECT	ARH. UNGUR CRISTIANA		1:1000	GOMBOS I., TURDEAN M. SI AS.	PUZ
PROIECTAT	ARH. UNGUR CRISTIANA			ECHIPARE EDILITARA	Up51
DEENAT	ARH. UNGUR CRISTIANA				



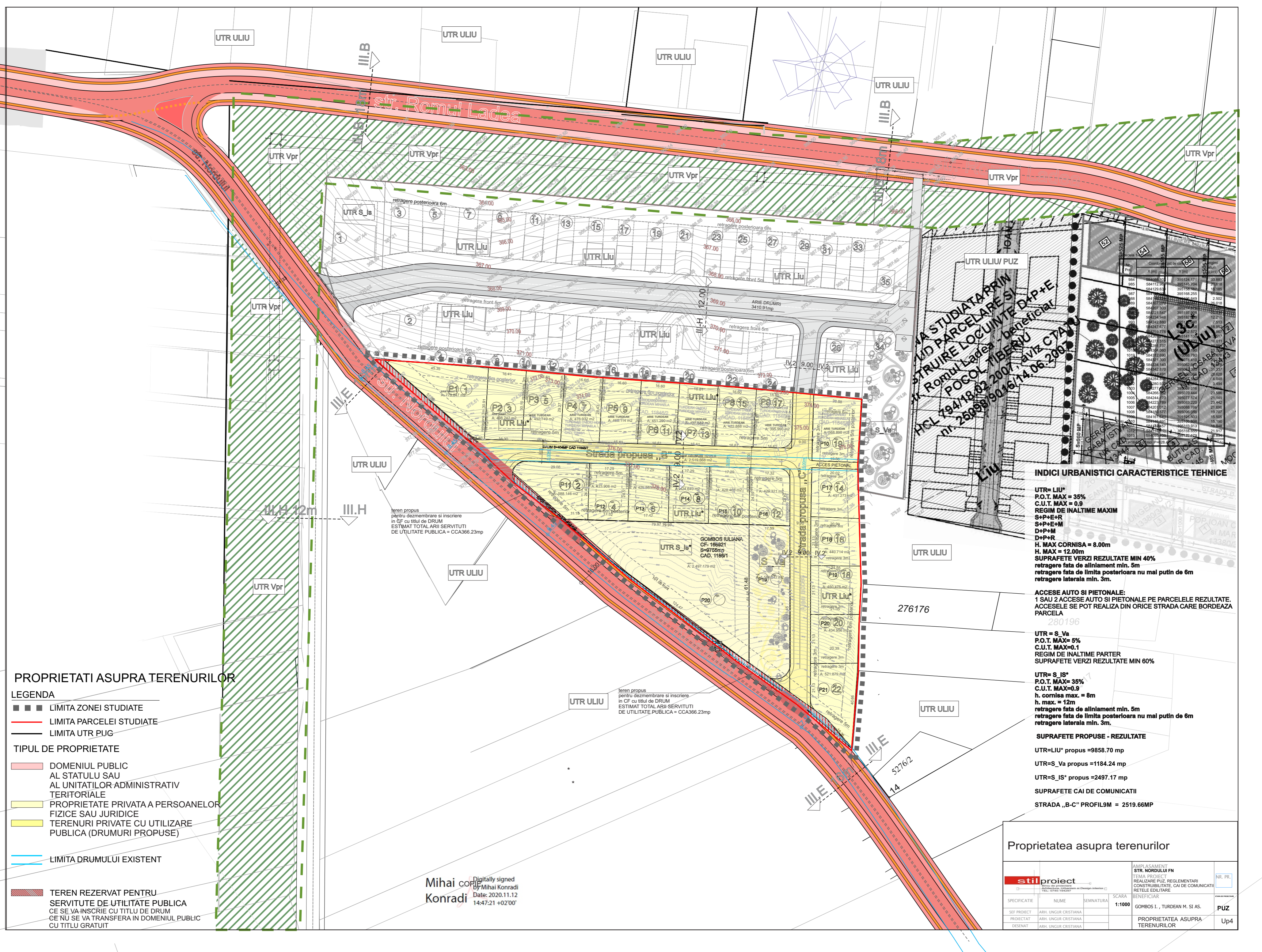

**PROPRIETATI ASUPRA TERENURILOR**

- LEGENDA**
- ■ ■ LIMITA ZONEI STUDIATE
  - LIMITA PARCELEI STUDIATE
  - LIMITA UTR PUG
- TIPUL DE PROPRIETATE**
- DOMENIUL PUBLIC AL STATULUI SAU AL UNITATILOR ADMINISTRATIV TERITORIALE
  - PROPRIETATE PRIVATA A PERSOANELOR FIZICE SAU JURIDICE
  - TERENURI PRIVATE CU UTILIZARE PUBLICA (DRUMURI PROPUSE)
  - LIMITA DRUMULUI EXISTENT
  - TEREN REZERVAT PENTRU SERVICIILE DE UTILITATE PUBLICA CE SE VA INSCRIE CU TITLU DE DRUM CE NU SE VA TRANSFERA IN DOMENIUL PUBLIC CU TITLU GRATUIT

**INDICI URBANISTICI CARACTERISTICE TEHNICE**

- UTR= LIU\***  
P.O.T. MAX = 35%  
C.U.T. MAX = 0.9  
REGIM DE INALTIME MAXIM  
S+P+E+R  
S+P+E+M  
D+P+M  
D+P+R  
H. MAX CORNISA = 8.00m  
H. MAX = 12.00m  
SUPRAFETE VERZI REZULTATE MIN 40%  
retragere fata de aliniament min. 5m  
retragere fata de limita posterioara nu mai putin de 6m  
retragere laterala min. 3m.
- ACCESSE AUTO SI PIETONALE:**  
1 SAU 2 ACCESSE AUTO SI PIETONALE PE PARCELELE REZULTATE.  
ACCESSELE SE POT REALIZA DIN ORICE STRADA CARE BORDEAZA PARCELA
- UTR = S\_Va**  
P.O.T. MAX= 5%  
C.U.T. MAX=0.1  
REGIM DE INALTIME PARTER  
SUPRAFETE VERZI REZULTATE MIN 60%
- UTR = S\_IS\***  
P.O.T. MAX= 35%  
C.U.T. MAX=0.9  
h. cornisa max. = 8m  
h. max. = 12m  
retragere fata de aliniament min. 5m  
retragere fata de limita posterioara nu mai putin de 6m  
retragere laterala min. 3m.
- SUPRAFETE PROPUSE - REZULTATE**
- UTR=LIU\* propus =9858.70 mp
- UTR=S\_Va propus =1184.24 mp
- UTR=S\_IS\* propus =2497.17 mp
- SUPRAFETE CAI DE COMUNICATII**
- STRADA „B-C” PROFIL9M = 2519.66MP

Mihai Konradi  
Digitally signed  
by Mihai Konradi  
Date: 2020.11.12  
14:47:21 +02'00'

			AMPLASAMENT STR. NORDULUI FN TEMA PROIECT REALIZARE PUZ REGLAMENTARI CONTRIBUTABILITATE, CAI DE COMUNICATII RELETE EDILITARE BENEFICIAR GOMBOS I., TURDEAN M. SI AS.		NR. PR. PUZ
SPECIFICATIE SEF PROIECT PROIECTAT DESENAT	NUME ARH. UNGUR CRISTIANA ARH. UNGUR CRISTIANA ARH. UNGUR CRISTIANA	SEMNATURA   	SCARA 1:1000	PROPRIETATEA ASUPRA TERENURILOR Up4	(blank)

IV.2 6m - alee rezidențială / fundatură L< 50m

### Sectiunea D-D

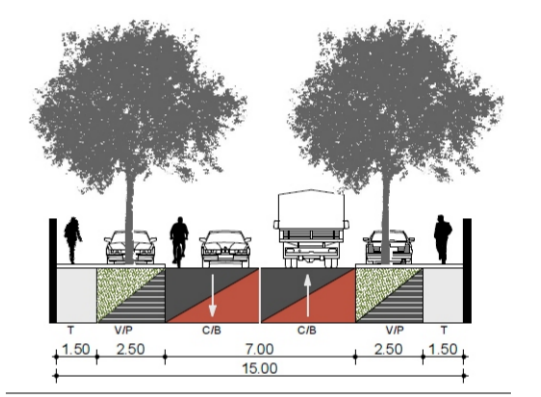
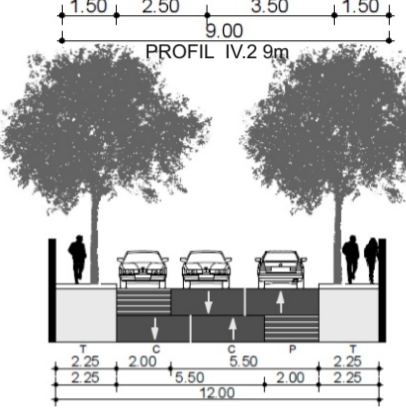
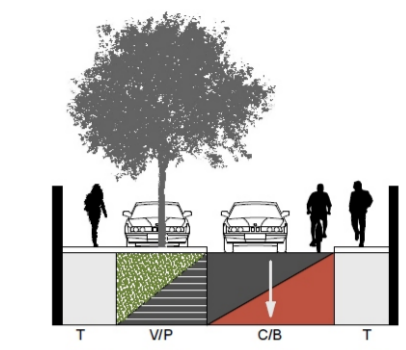
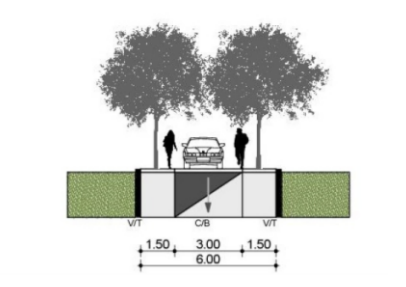
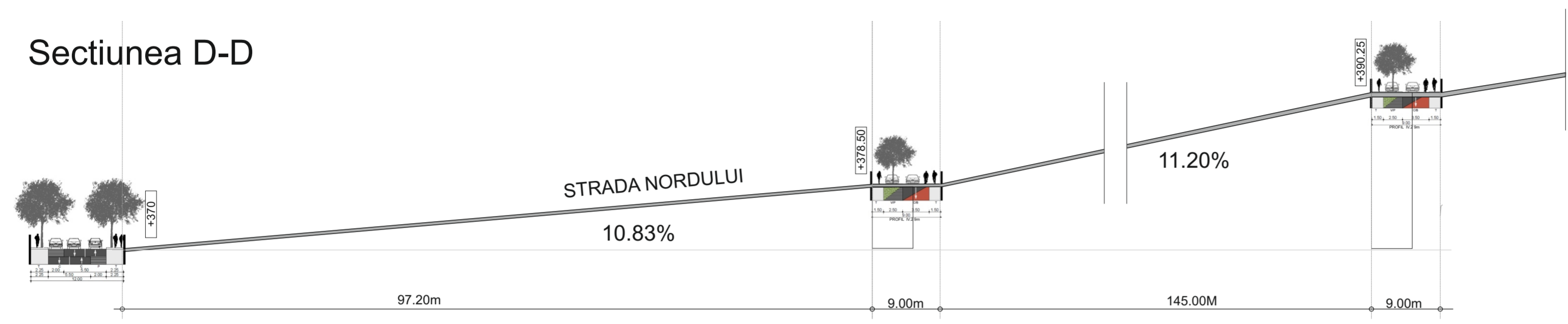

### Sectiunea C-C

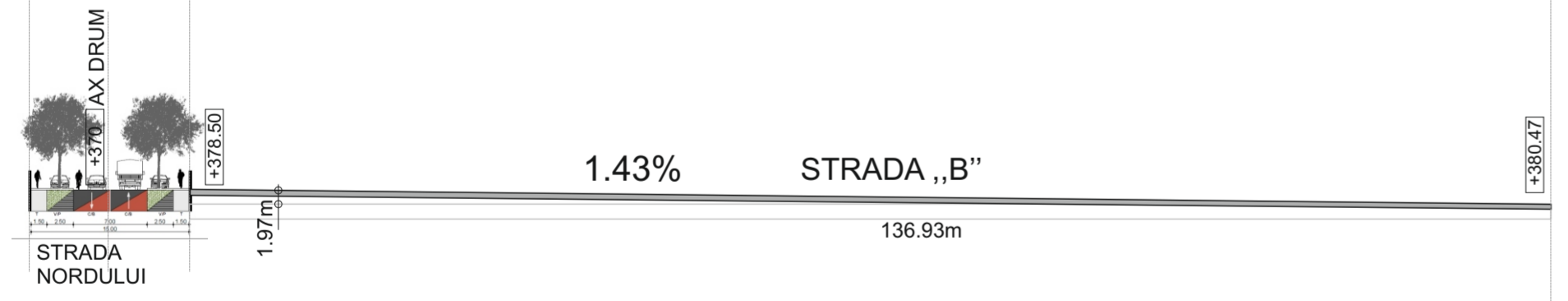
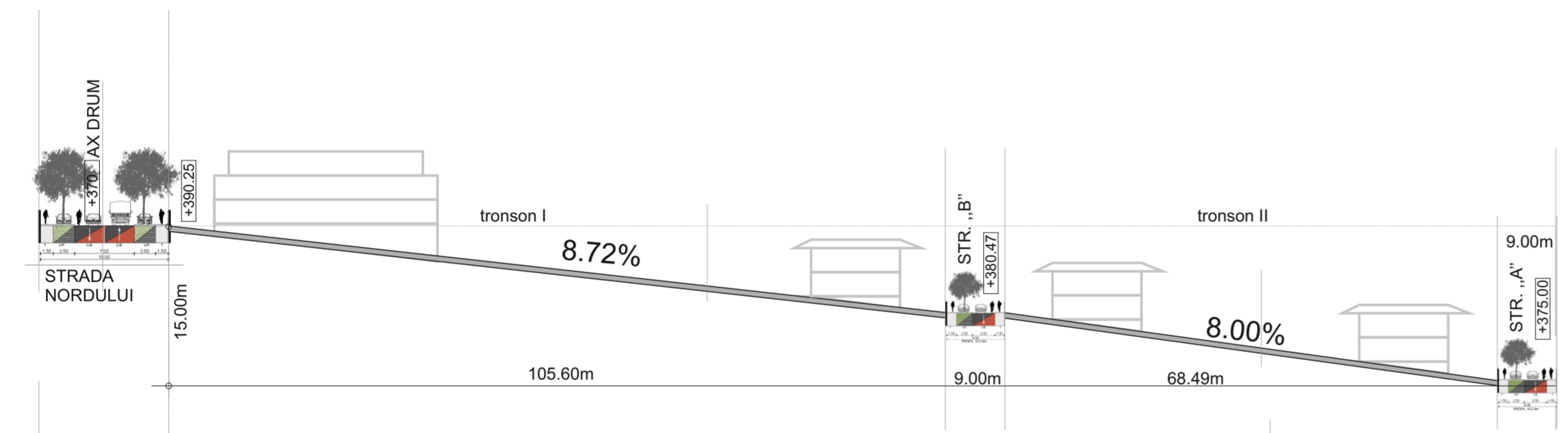

### Sectiunea B-B



### Sectiunea A-A

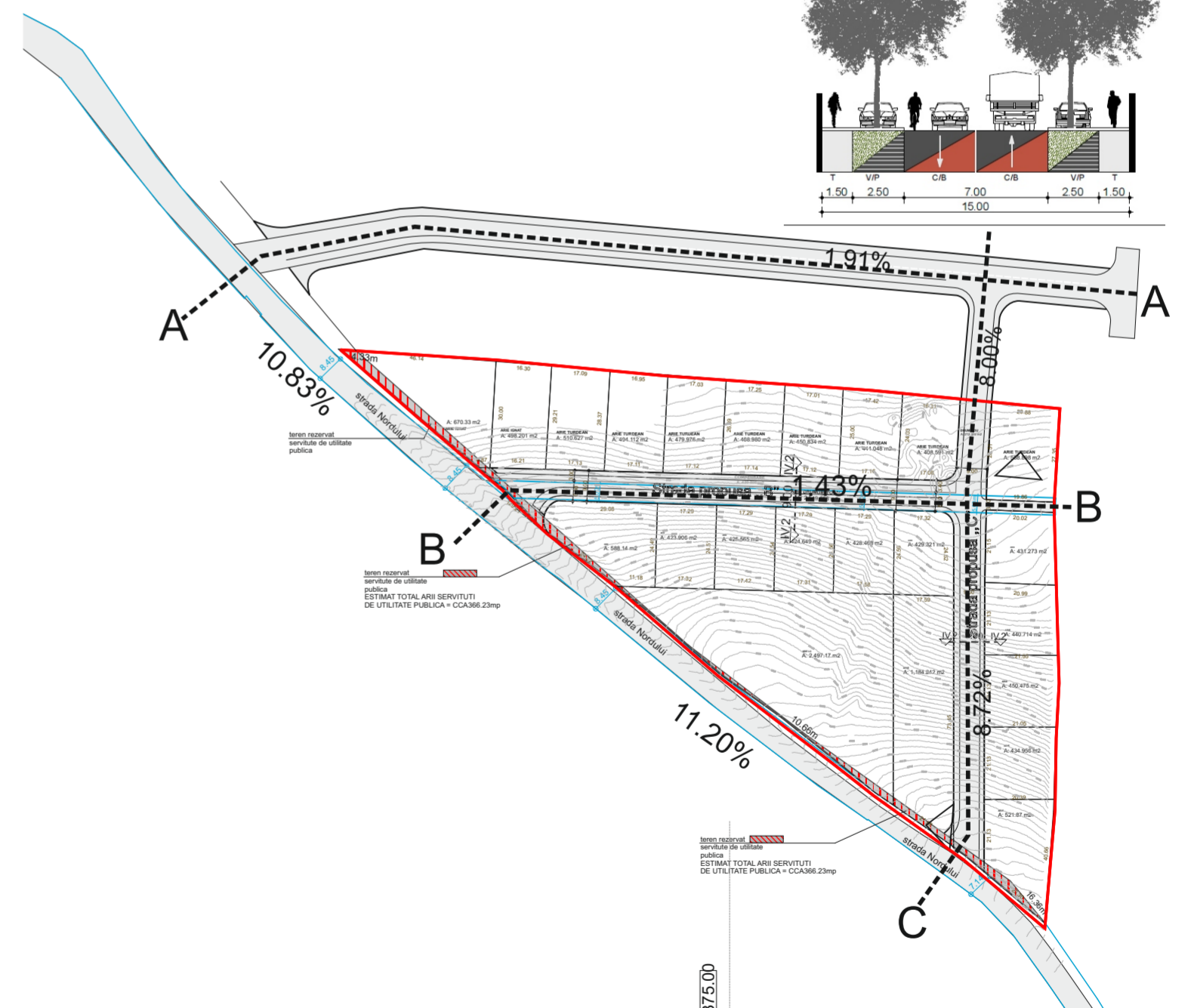

Profilе stradale propuse				AMPLASAMENT STR. NORDULUI	
				NR. PR.: TEMA PROIECT: REALIZARE P.U.Z., REGULAMENTAR CONSTRUIBITATE, CAI DE COMUNICATII RELELE EDILITARE BENEFICIAR:	
SPECIFICATIE	NUME	SEMNTATURA	SCARA	GOMBOS I., TURDEAN M. SI AS. PROFILЕ STRADALE PROPUSE	
SF PROIECT	ARH. LINGUR CRISTIANA		1:1000	PUZ	
PROIECTAT	ARH. LINGUR CRISTIANA				
DESNAT	ARH. LINGUR CRISTIANA				





CEZARIE 1  
A: 74.789 m<sup>2</sup>

CEZARIE 2  
A: 50.204 m<sup>2</sup>

CEZARIE 3  
A: 210.400 m<sup>2</sup>

CEZARIE 4  
A: 155.835 m<sup>2</sup>

TOTAL ARIE CEDATA LA NORDULUI 366.23MP

Nr. cad. 118461  
S-148imp  
A

Nr. cad. 118462  
S-17imp  
A

Nr. cad. 118463  
S-17imp  
A

Nr. cad. 118464  
S-17imp  
A

Nr. cad. 118465  
S-17imp  
A

Nr. cad. 118466  
S-17imp  
A

Nr. cad. 118463  
S-175imp  
A

# Anexa: Posibilitate de mobilare urbanistica

imobil locuinte familiale cu una sau doua unitati locative de tip izolat

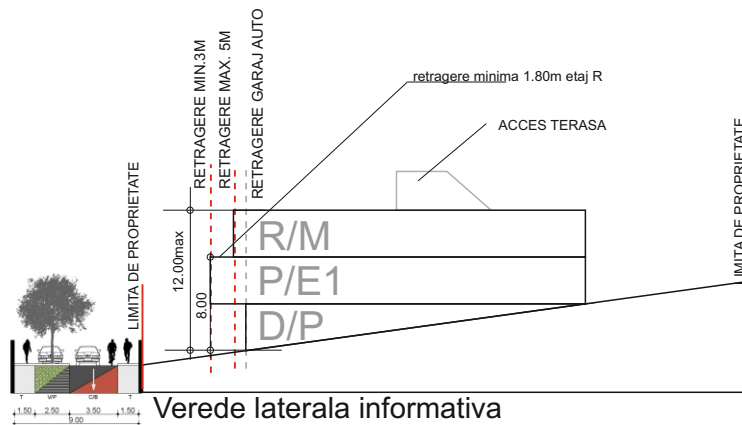
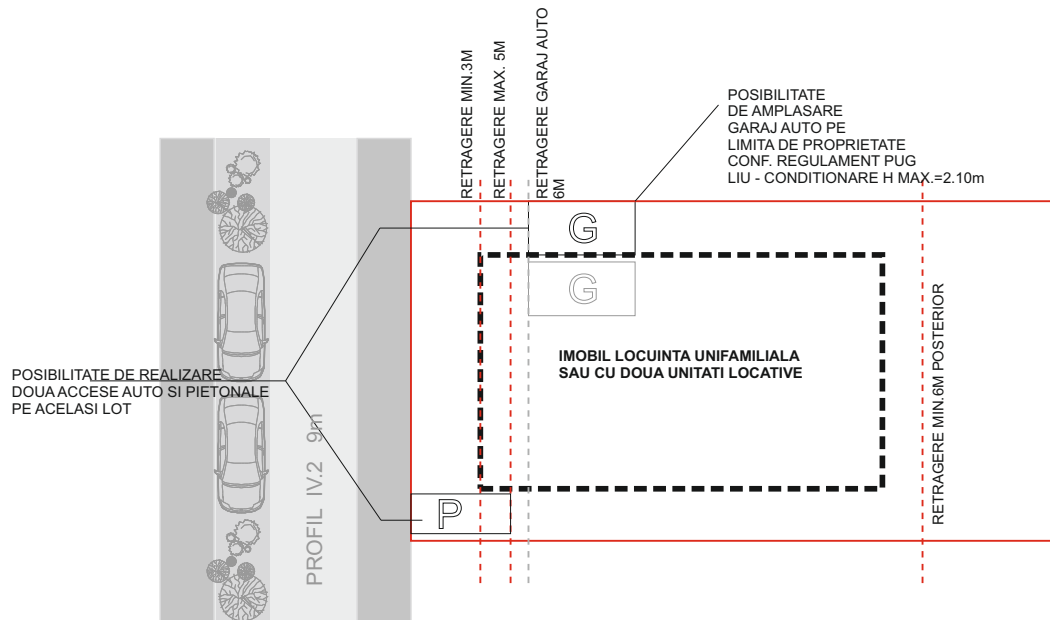

Verede laterala informativa

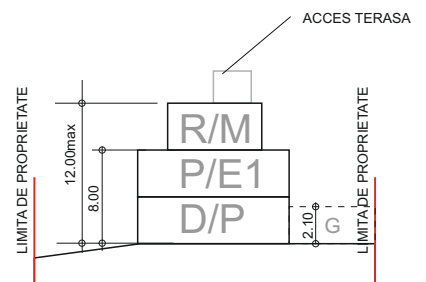

Verede frontala informativa

VERIFICATOR EXPERT	NUME	SEMNTATURA	CERINTA	REFERAT/EXPERTIZA NR./DATA
				PUZ REGLEMNATARE CONSTRUIBILITATE
SPECIFICATIE	NUME	SEMNTATURA	SCARA	BENEFICIAR GOMBOS I. SI ASOCIATII
SEF PROIECT	ARH. UNGUR CRISTIANA			STR. NORDULUI FN
PROIECTAT	ARH. UNGUR CRISTIANA			ANEXA: POSSIBILITATE DE MOBILARE URBANISTICA
DESENAT	ARH. UNGUR CRISTIANA			
				NR. PR.
				PUZ

# Anexa: Posibilitate de mobilare urbanistica

imobil locuinte familiale cu o singura unitate locativa de tip cuplat

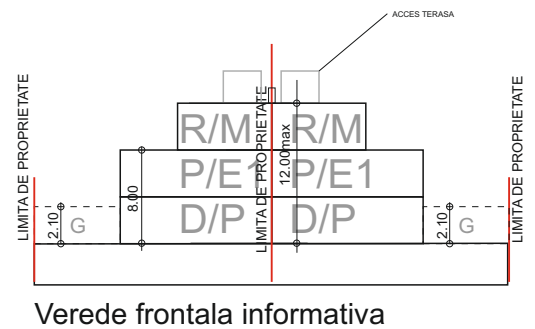
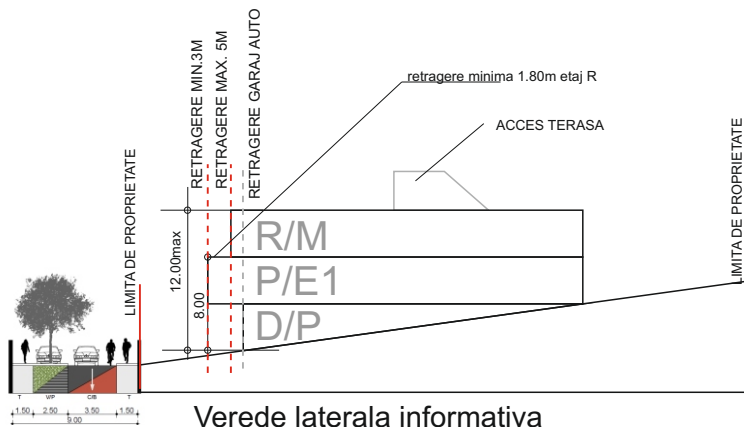
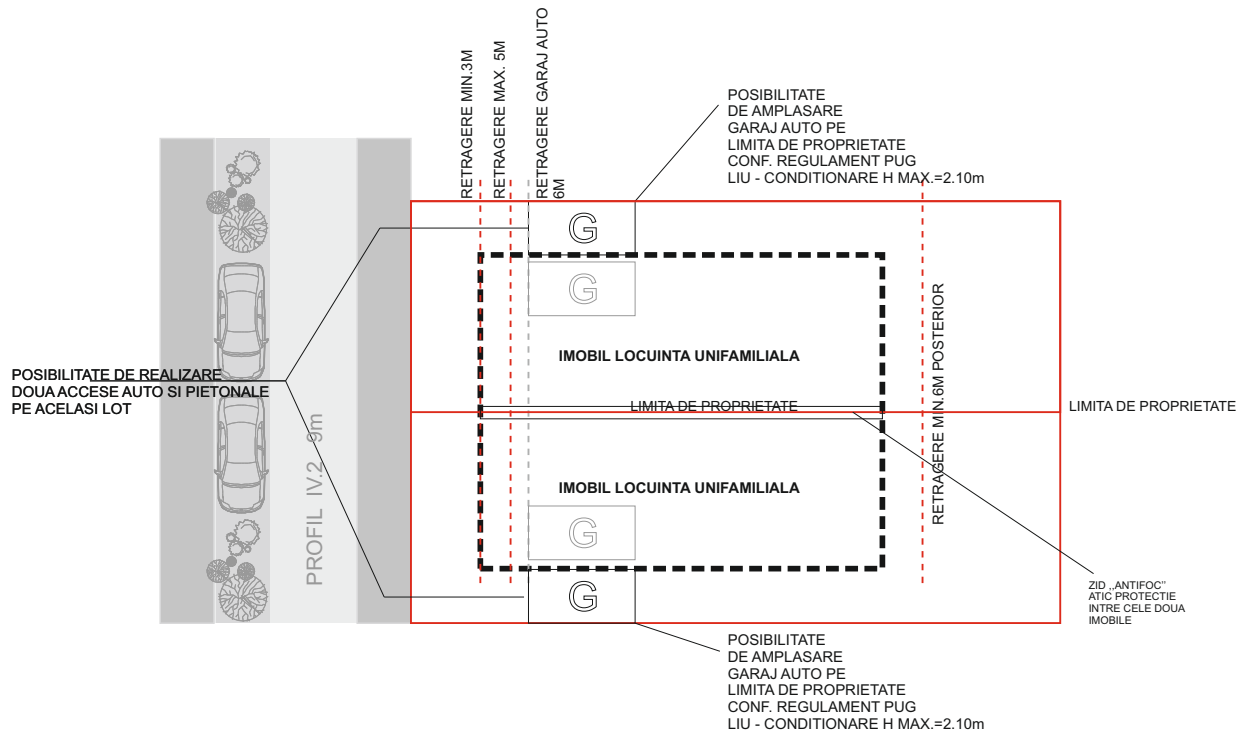

VERIFICATOR EXPERT	NUME	SEMNTATURA	CERINTA	REFERAT/EXPERTIZA NR./DATA
<p>Birou de proiectare Arhitectura, Urbanism si Design interior TEL: 0745-194297</p>				PUZ REGLEMNATARE CONSTRUIBILITATE NR. PR.
SPECIFICATIE	NUME	SEMNTATURA	SCARA	BENEFICIAR GOMBOS I. SI ASOCIATII
SEF PROIECT	ARH. UNGUR CRISTIANA			STR. NORDULUI FN
PROIECTAT	ARH. UNGUR CRISTIANA			ANEXA: POSSIBILITATE DE MOBILARE URBANISTICA
DESENAT	ARH. UNGUR CRISTIANA			PUZ