

PLAN DE ÎNCADRARE ÎN ZONĂ

scara 1:5000

L-34-48-C-a-4-III

mun. Cluj Napoca, str. Victor Babes, nr. 39, jud. Cluj
(intravilan)

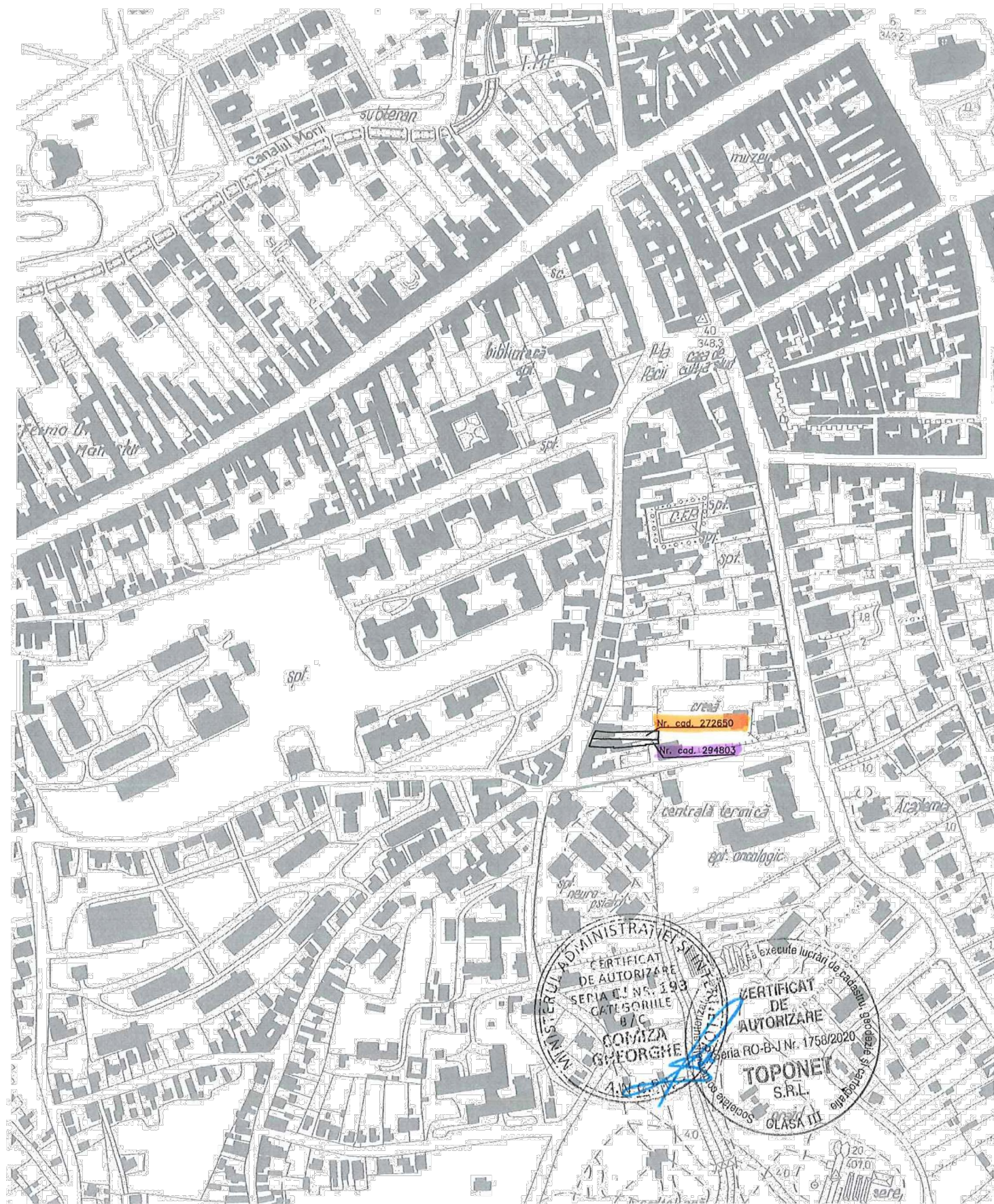

- C.F. nr. 340343 Cluj-Napoca,
- nr. cadastral 340343,
- St=990mp, Ac=366,00mp, Acd=1706,00mp,
- P.O.T. existent = 38,6%, C.U.T. existent = 0,77
- P.O.T. max = 60%, C.U.T. max = 2,2 - U.T.R. - ZCP M1
- P.O.T. propus = 39,7%, C.U.T. propus = 1,72

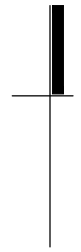

acest document este proprietatea firmei s.c. 3f studio s.r.l. si nu poate fi transmis sau reprodus total sau partial fara autorizarea expresa si scrisa. utilizarea sa trebuie sa fie conforma celei pentru care a fost elaborat. documentul este valabil numai cu semnaturile, stampila in original, de culoare albastra si sigiliul firmei.

BENEFICIAR:

marty pan s.r.l.

str. victor babes nr. 39-39a, 400012 cluj-napoca, cluj.

INVESTITIE:

elaborare proiect pentru autorizarea executarii lucrarilor de desfiintare constructie C1,
elaborare plan urbanistic de detaliu si documentatie tehnica pentru autorizarea
executarii lucrarilor de construire imobil mixt, amenajari exterioare, imprejmuire teren.

str. victor babes nr. 39-39a, 400012 cluj-napoca, cluj.

PROIECTANT:

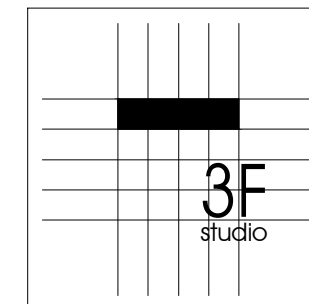

s.c. 3f studio s.r.l.

INTOCMIT:

arh. bogdan salajan

SEF PROIECT:

arh. vlad campean

DENUMIRE PLANSĂ:

plan de incadare in zona.

SCARA:

1:5000

FAZA/NR. PLANSĂ

DATA:

p.u.d. a 00

octombrie 2020

NR. PROIECT

06/2020

PLAN TOPOGRAFIC PENTRU P.U.D.
 Scara: 1:200
 MUN. CLUJ-NAPOCA, STR. VICTOR BABES, NR. 39-39A, JUD. CLUJ
 (intravilan)

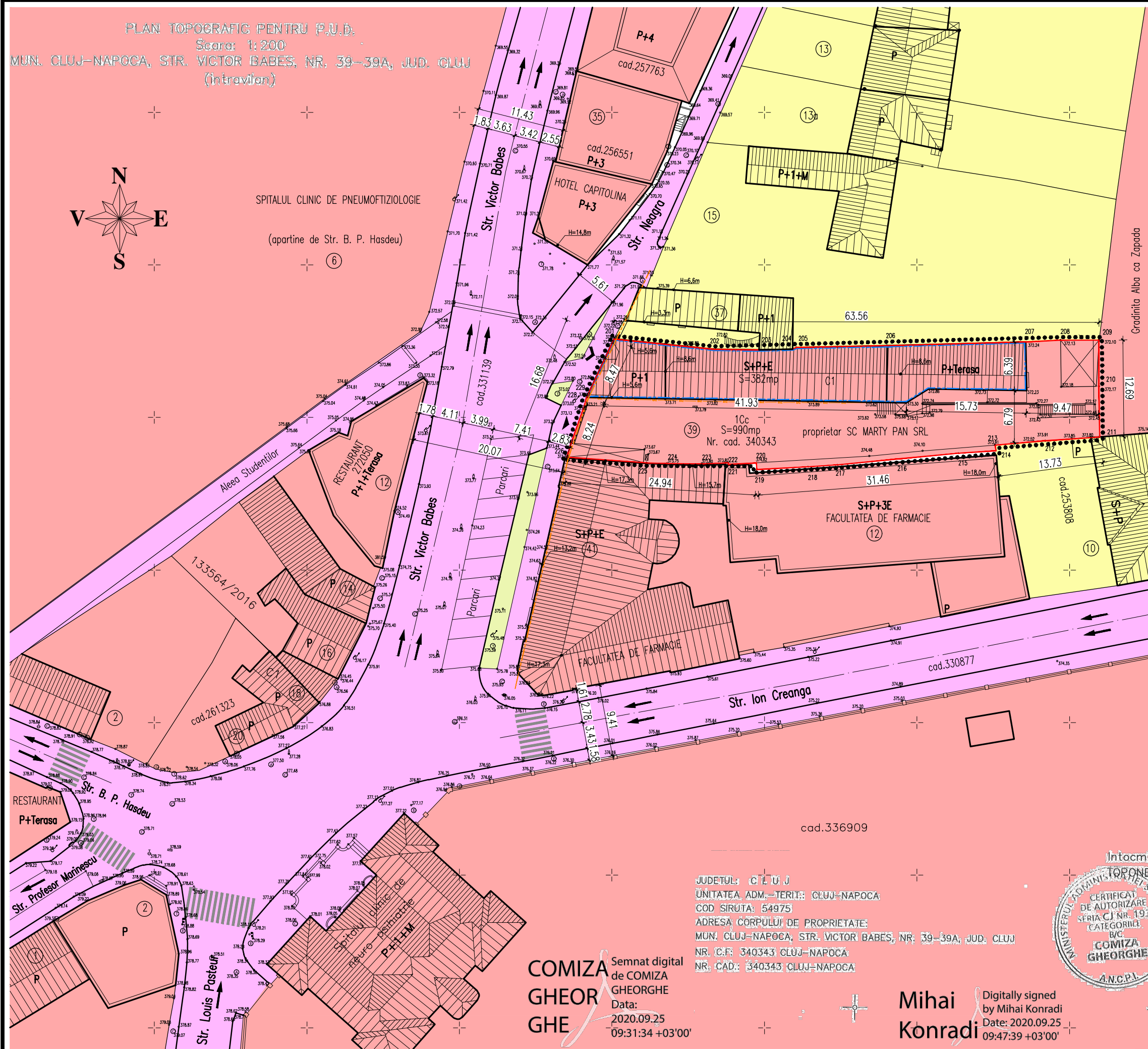
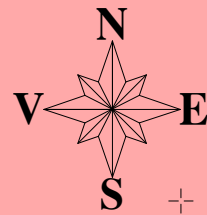

LEGENDA :

LIMITE

- limita zonei studiate, S = 990mp - U.T.R. - ZCP M1
- LIMITA DE PROPRIETATE, nr. cad. 340343 conform CF. nr. 340343 Cluj-Napoca, S=990mp
- aliniere constructii existente
- limita de proprietate parcele invecinate

ZONE

- locuinte si functiuni complementare
- institutii publice, servicii
- zona cai de comunicatie rutiera si amenajari aferente

CONSTRUCTII

- constructii existente
- constructie propusa spre desfiintare
- acces auto
- acces pietonal

- C.F. nr. 340343 Cluj-Napoca,
 - nr. cadastral 340343,
 - St=990mp, Ac=366,00mp, Acd=1706,00mp,
 - P.O.T. existent = 38,6%, C.U.T. existent = 0,77
 - P.O.T. max = 60%, C.U.T. max = 2,2 - U.T.R. - ZCP M1
 - P.O.T. propus = 39,7%, C.U.T. propus = 1,72

acest document este proprietatea firmei s.c. 3f studio s.r.l. si nu poate fi transmis sau reprodus total sau partial fara autorizarea expresa si scrisa. utilizarea sa trebuie sa fie conforma celei pentru care a fost elaborat. documentul este valabil numai cu semnaturile, stampila in original, de culoare albastra si sigiliul firmei.

BENEFICIAR: **marty pan s.r.l.**
 str. victor babes nr. 39-39a, 400012 cluj-napoca, cluj.

INVESTITIE: elaborare proiect pentru autorizarea executarii lucrarilor de desfiintare constructie C1, elaborare plan urbanistic de detaliu si documentatie tehnica pentru autorizarea executarii lucrarilor de construire imobil mixt, amenajari exterioare, imprejmuire teren.
 str. victor babes nr. 39-39a, 400012 cluj-napoca, cluj.

PROIECTANT: **s.c. 3f studio s.r.l.**
 INTCOMIT: arh. bogdan ioan salajan
 VERIFICAT: arh. vlad ovidiu campean
 SEF PROIECT: arh. vlad ovidiu campean

DENUMIRE PLANSA: **plan situatie existenta.** SCARA: **1:500**

FAZA/NR. PLANSA: **p.u.d. a 01** DATA: **octombrie 2020** NR. PROIECT: **06/2020**

Nr pct	X (m)	Y(m)	Lungimi laturi (m)
201	585890.293	392060.287	13.10
202	585888.931	392073.319	5.98
203	585888.845	392079.302	4.37
204	585888.954	392083.673	0.57
205	585889.178	392084.192	11.91
206	585889.403	392096.095	18.17
207	585889.898	392114.260	4.58
208	585890.131	392118.833	5.01
209	585890.131	392123.843	6.04
210	585884.087	392123.843	6.65
211	585877.441	392123.961	7.13
212	585876.941	392116.847	6.62
213	585876.364	392110.252	0.74
214	585875.626	392110.353	4.92
215	585875.305	392105.441	7.86
216	585874.570	392097.619	8.10
217	585873.776	392089.555	3.84
218	585873.539	392085.720	6.75
219	585873.179	392078.984	0.84
220	585874.013	392078.943	3.68
221	585873.856	392075.263	0.19
222	585874.043	392075.255	3.53
223	585873.917	392071.730	4.51
224	585873.966	392067.216	2.66
225	585874.056	392064.553	10.49
226	585874.811	392054.093	1.84
227	585876.569	392054.619	4.89
228	585881.180	392056.246	1.38
229	585882.512	392056.624	8.60

S=990mp

JUDETUL: CLUJ
 UNITATEA ADM.-TERIT: CLUJ-NAPOCA
 COD SIRUTA: 54975
 ADRESA CORPULUI DE PROPRIETATE:
 MUN. CLUJ-NAPOCA, STR. VICTOR BABES, NR. 39-39A, JUD. CLUJ
 NR. C.F: 340343 CLUJ-NAPOCA
 NR. CAD: 340343 CLUJ-NAPOCA

COMIZA GHEORGHIE
 Semnat digital de COMIZA GHEORGHIE
 Data: 2020.09.25
 09:31:34 +03'00'

Mihai Konradi
 Digitally signed by Mihai Konradi
 Date: 2020.09.25
 09:47:39 +03'00'

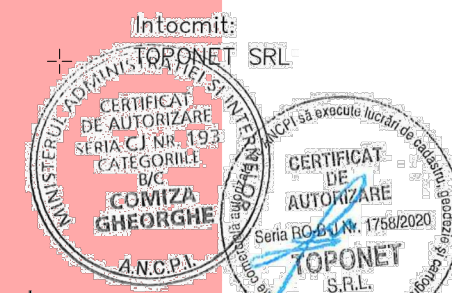

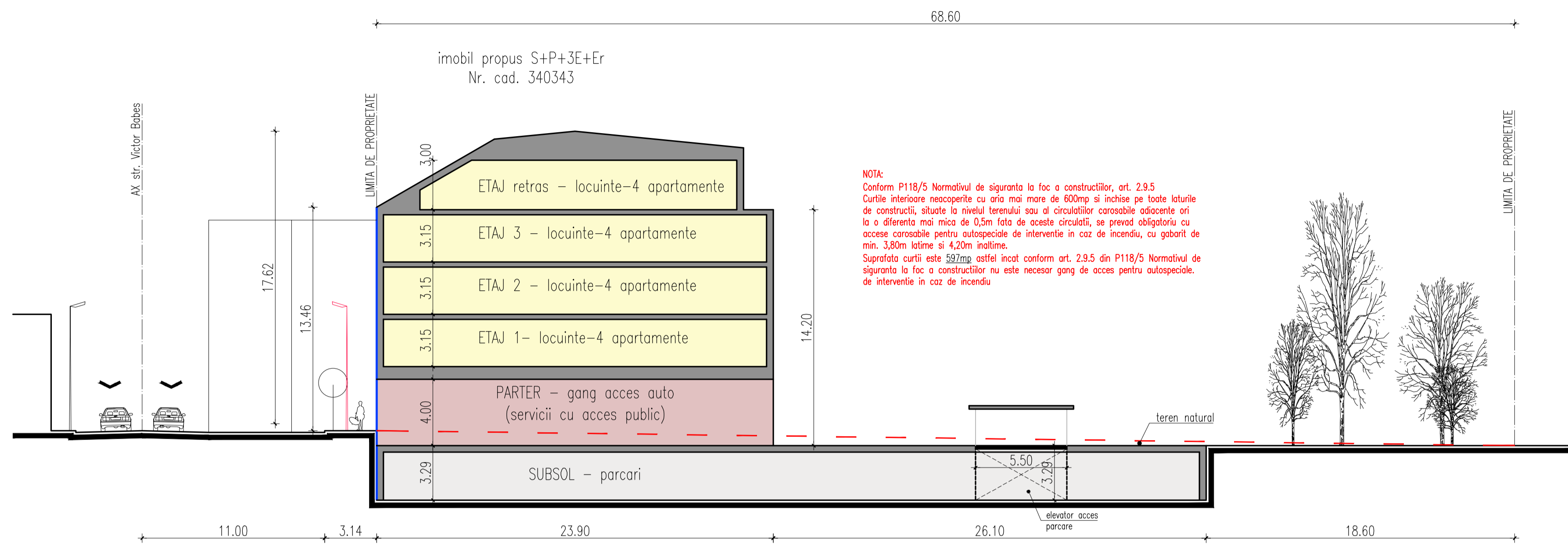

NOTA:
 Conform P118/5 Normativul de siguranta la foc a constructiilor, art. 2.9.5
 Curtile interioare neacoperite cu aria mai mare de 600mp si inchise pe toate laturile de constructii, situate la nivelul terenului sau al circulatiilor carosabile adiacente ori la o diferenta mai mica de 0,5m fata de aceste circulatii, se prevede obligatoriu cu acces carosabile pentru autospeciale de interventie in caz de incendiu, cu gabarit de min. 3,80m latime si 4,20m inaltime.
 Suprafata curtii este 597mp astfel incat conform art. 2.9.5 din P118/5 Normativul de siguranta la foc a constructiilor nu este necesar gang de acces pentru autospeciale de interventie in caz de incendiu

sectiune imobil - propus.

Nr.pct	X (m)	Y(m)	Lungimi laturi (m)
201	585890.293	392060.287	13.10
202	585888.931	392073.319	5.95
203	585888.845	392072.302	4.37
204	585888.954	392083.673	0.57
205	585889.178	392084.192	11.91
206	585889.403	392096.095	18.17
207	585889.898	392114.260	4.58
208	585890.131	392118.833	5.01
209	585890.131	392123.843	6.04
210	585884.087	392123.843	6.65
211	585877.441	392123.961	7.13
212	585876.941	392116.847	6.62
213	585876.364	392110.252	0.74
214	585875.626	392110.353	4.92
215	585875.305	392105.441	7.86
216	585874.570	392097.619	8.10
217	585873.776	392089.555	3.84
218	585873.539	392085.720	6.75
219	585873.179	392078.984	0.84
220	585874.013	392078.943	3.68
221	585873.856	392075.263	0.19
222	585874.043	392075.255	3.53
223	585873.917	392071.730	4.51
224	585873.966	392067.216	2.66
225	585874.056	392064.553	10.49
226	585874.811	392054.093	1.84
227	585876.569	392054.619	4.89
228	585881.180	392056.246	1.38
229	585882.512	392056.624	8.60

S=990mp

LEGENDA:

- LIMITE**
- limita zonei studiate, S = 990mp - U.I.R. - ZCP M1
 - LIMITA DE PROPRIETATE, nr. cad. 340343 conform CF. nr. 340343 Cluj-Napoca, S=990mp
 - aliniere constructii
 - limite zona constructibila pe parcela reglementata (edificabil)
 - limita de proprietate parcele invecinate
- ZONE**
- alei/terase
 - trotuare/carosabile
 - spatii verzi (din care 250mp organizate pe sol natural - 25,25%)
- CONSTRUCTII**
- constructii existente
 - acces auto
 - P+E varianta de mobilare/construire
 - acces pietonal

ZONA STUDIATA	BILANT TERITORIAL			
	EXISTENT		PROPIUS	
	mp	%	mp	%
1. Suprafata totala a zonei studiate, din care:	990	100	990	100
Domeniu public:	0	0	0	0
Domeniu privat:	990	100	990	100
2.1. Constructii, din care:				
- constructii:	382	38,6	393	39,7
- puncte gospodaresti:	-	-	4,00	0,4
2.2. Circulatii, din care:				
- carosabile:	280,0	28,2	225,0	22,7
- pietonale:	150,0	15,1	45,0	4,5
- parcuri:	170,0	17,1	75,0	7,5
2.3. Spatii verzi, din care:				
- spatii verzi:	-	-	250,0	25,2
3. Teren neamenajat:	-	-	-	-

— C.F. nr. 340343 Cluj-Napoca, — nr. cadastral 340343, — S=990mp, Ac=366,00mp, Acd=1706,00mp, — P.O.T. existent = 38,6%, C.U.T. existent = 0,77, — P.O.T. max = 60%, C.U.T. max = 2,2 - U.I.R. - ZCP M1, — P.O.T. propus = 39,7%, C.U.T. propus = 1,72

CALCUL NECESAR PARCARI:
 - 16 apartamente sub 100mp - necesar 16 parcuri
 - spatii servicii cu acces public 170mp (1 loc / 35mp) - necesar 5 parcuri

numar parcuri propuse:
 - 17 parcuri in subsol (pentru apartamente)
 - 6 parcuri la sol (pentru servicii cu acces public)
 - 16 parcuri la sol pentru biciclete

BENEFICIAR:
 marty pan s.r.l.

str. victor babes nr. 39-39a, 400012 cluj-napoca, cluj.

INVESTITIE:
 elaborare proiect pentru autorizarea executarii lucrarilor de destinare constructie C1, elaborare plan urbanistic de detaliu si documentatie tehnica pentru autorizarea executarii lucrarilor de construire imobil mixt, amenajari exterioare, imprejmuire teren.

str. victor babes nr. 39-39a, 400012 cluj-napoca, cluj.

PROIECTANT:
 s.c. 3f studio s.r.l.

INTOCMIT:
 arh. bogdan ioan salajan
 VERIFICAT:
 arh. vlad ovidiu campean
 SEF PROIECT:
 arh. vlad ovidiu campean

DENUMIRE PLANSĂ: SCARA: 1:200

FAZA/NR. PLANSĂ DATA: NR. PROIECT

p.u.d. a 02 octombrie 2020 06/2020

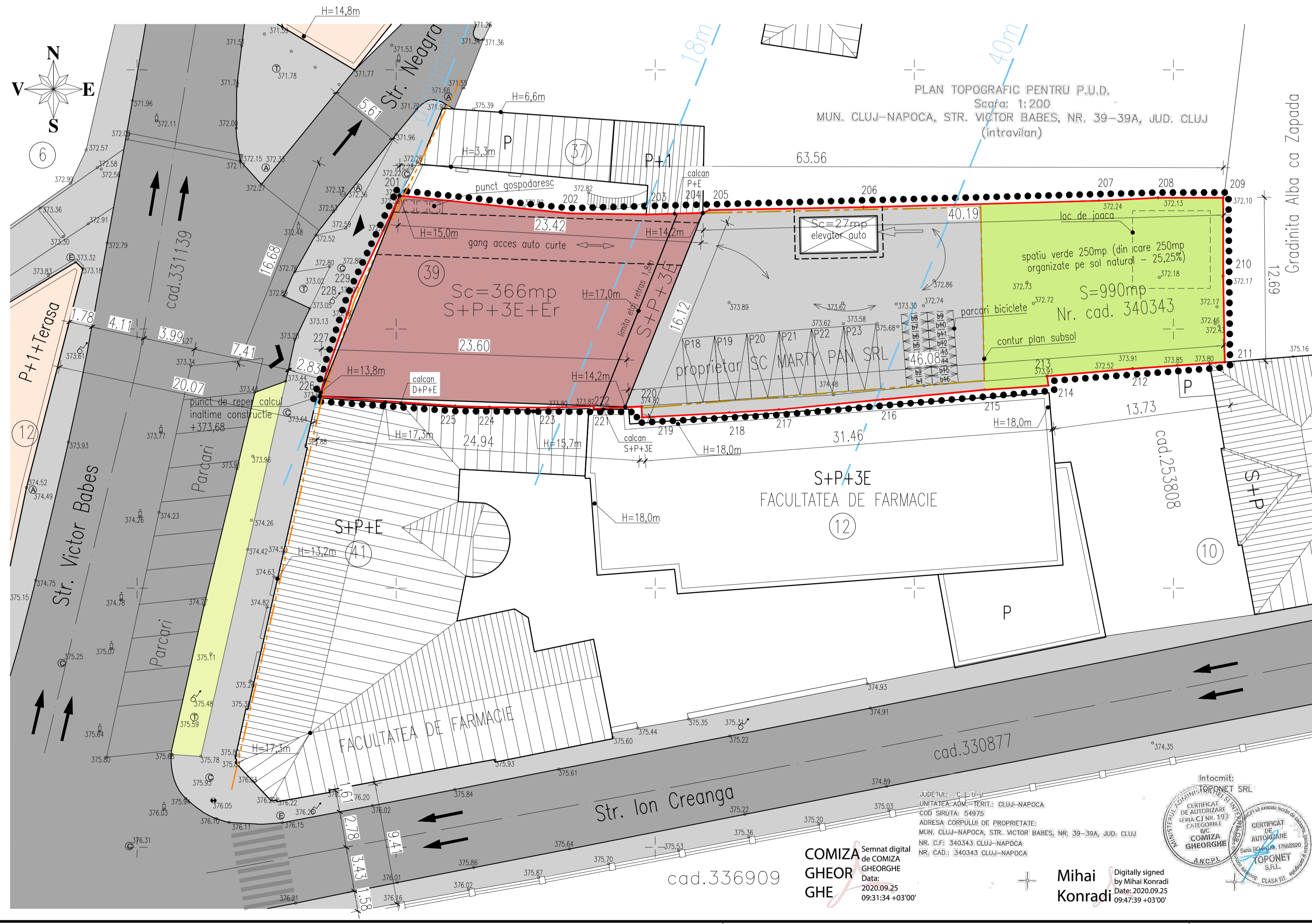

COMIZA GHEORGHE
 Digitally signed by Mihai Konrad
 Date: 2020.09.25 09:31:34 +03'00'

Mihai Konrad
 Digitally signed by Mihai Konrad
 Date: 2020.09.25 09:47:39 +03'00'

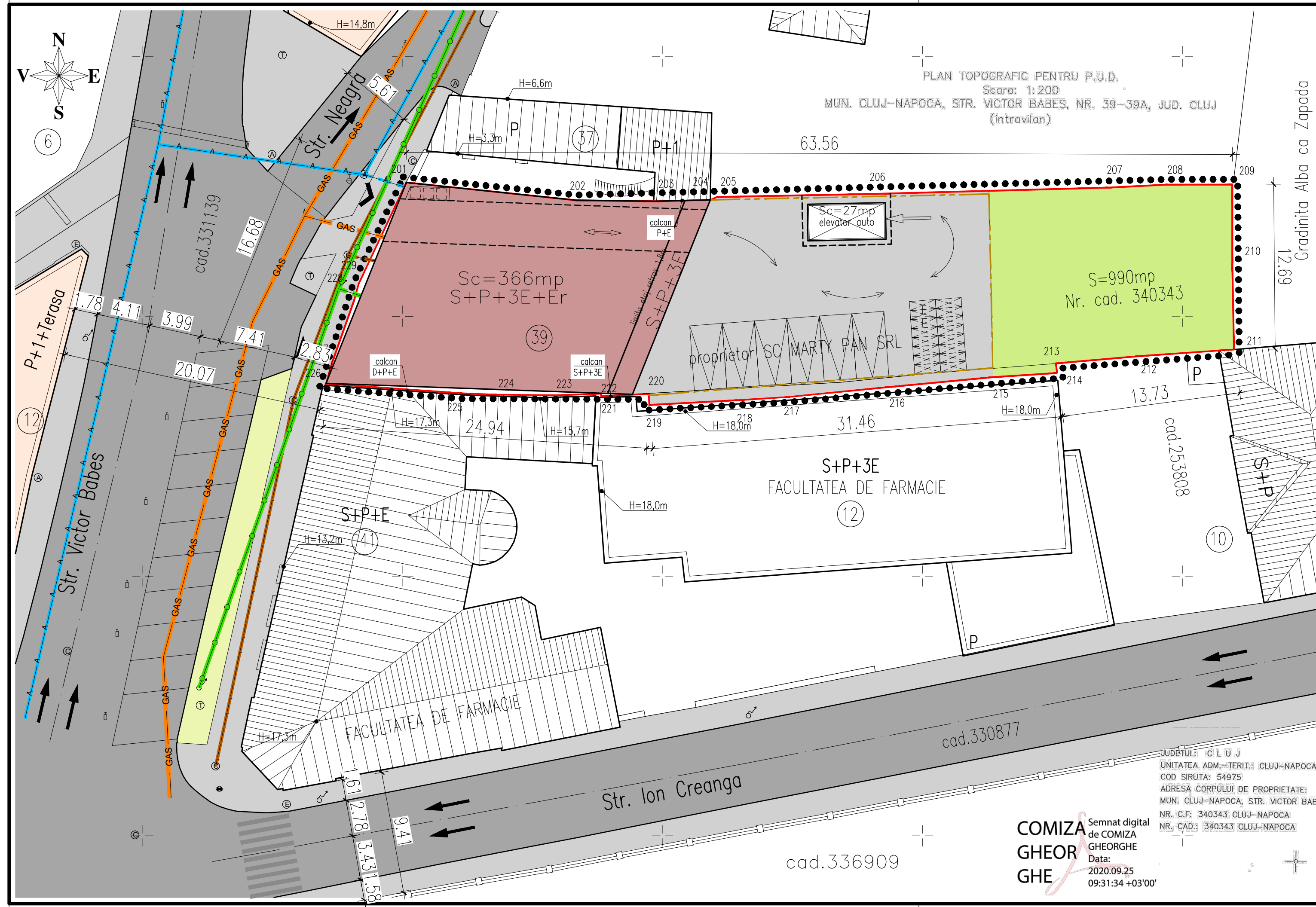

PLAN TOPOGRAFIC PENTRU P.U.D.
 Scara: 1:200
 MUN. CLUJ-NAPOCA, STR. VICTOR BABES, NR. 39-39A, JUD. CLUJ
 (intravilan)

LEGENDA:

	LIMITA DE PROPRIETATE, nr. cad. 340343 conform CF. nr. 340343 Cluj-Napoca, S=990mp		construcție propusă
	conducta distribuție apă rece		rețea electrică existentă LES 0.4 KV
	conducta distribuție apă rece propusă		rețea electrică propusă LES 0.4 KV
	conducta canalizare existentă		conducta de gaz de presiune redusă
	conducta canalizare propusă		conducta de gaz subterană de presiune redusă propusă

- C.F. nr. 340343 Cluj-Napoca,
 - nr. cadastral 340343,
 - St=990mp, Ac=366.00mp, Acd=1706.00mp,
 - P.O.T. existent = 38,6%, C.U.T. existent = 0,77
 - P.O.T. max = 60%, C.U.T. max = 2,2 - U.T.R. - ZCP M1
 - P.O.T. propus = 39,7%, C.U.T. propus = 1,72

acest document este proprietatea firmei s.c. 3f studio s.r.l. si nu poate fi transmis sau reprodus total sau partial fara autorizarea expresa si scrisa, utilizarea sa trebuie sa fie conforma celei pentru care a fost elaborat, documentul este valabil numai cu semnatura, stampila in original, de culoare albastra si sigiliul firmei.

Nr pct	X (m)	Y(m)	Lungimi laturi (m)
201	585890.293	392060.287	13.10
202	585888.931	392073.319	5.98
203	585888.845	392079.302	4.37
204	585888.954	392083.673	0.57
205	585889.178	392084.192	11.91
206	585889.403	392096.095	18.17
207	585889.898	392114.260	4.58
208	585890.131	392118.833	5.01
209	585890.131	392123.843	6.04
210	585884.087	392123.843	6.65
211	585877.441	392123.961	7.13
212	585876.941	392116.847	6.62
213	585876.364	392110.252	0.74
214	585875.626	392110.353	4.92
215	585875.305	392105.441	7.86
216	585874.570	392097.619	8.10
217	585873.776	392089.555	3.84
218	585873.539	392085.720	6.75
219	585873.179	392078.984	0.84
220	585874.013	392078.943	3.68
221	585873.856	392075.263	0.19
222	585874.043	392075.255	3.53
223	585873.917	392071.730	4.51
224	585873.966	392067.216	2.66
225	585874.056	392064.553	10.49
226	585874.811	392054.093	1.84
227	585876.569	392054.619	4.89
228	585881.180	392056.246	1.38
229	585882.512	392056.624	8.60

S=990mp

JUDETUL: CLUJ
 UNITATEA ADM.-TERIT.: CLUJ-NAPOCA
 COD SIRUTA: 54975
 ADRESA CORPULUI DE PROPRIETATE:
 MUN. CLUJ-NAPOCA, STR. VICTOR BABES, NR. 39-39A, JUD. CLUJ
 NR. C.F.: 340343 CLUJ-NAPOCA
 NR. CAD.: 340343 CLUJ-NAPOCA

COMIZA GHEORGHE
 Semnat digital de COMIZA GHEORGHE
 Data: 2020.09.25 09:31:34 +03'00'

Mihai Konradi
 Digitally signed by Mihai Konradi
 Date: 2020.09.25 09:47:39 +03'00'

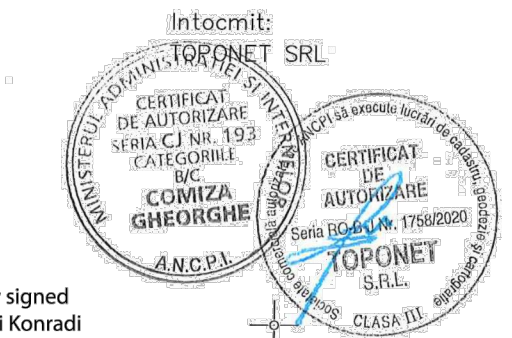

BENEFICIAR:
marty pan s.r.l.

INVESTITIE:
 elaborare proiect pentru autorizarea executării lucrărilor de desființare construcție C1, elaborare plan urbanistic de detaliu și documentație tehnică pentru autorizarea executării lucrărilor de construire imobil mixt, amenajări exterioare, împrejurire teren.
 str. victor babes nr. 39-39a, 400012 cluj-napoca, cluj.

PROIECTANT:
s.c. 3f studio s.r.l.

INTOCMIT:
 arh. bogdan ioan salajan
 VERIFICAT:
 arh. vlad ovidiu campean
 SEF PROIECT:
 arh. vlad ovidiu campean

DENUMIRE PLANSĂ:	SCARA:
reglementari edilitare.	1:250
FAZA/NR. PLANSĂ:	NR. PROIECT
p.u.d. a 03	06/2020
DATA:	
octombrie 2020	

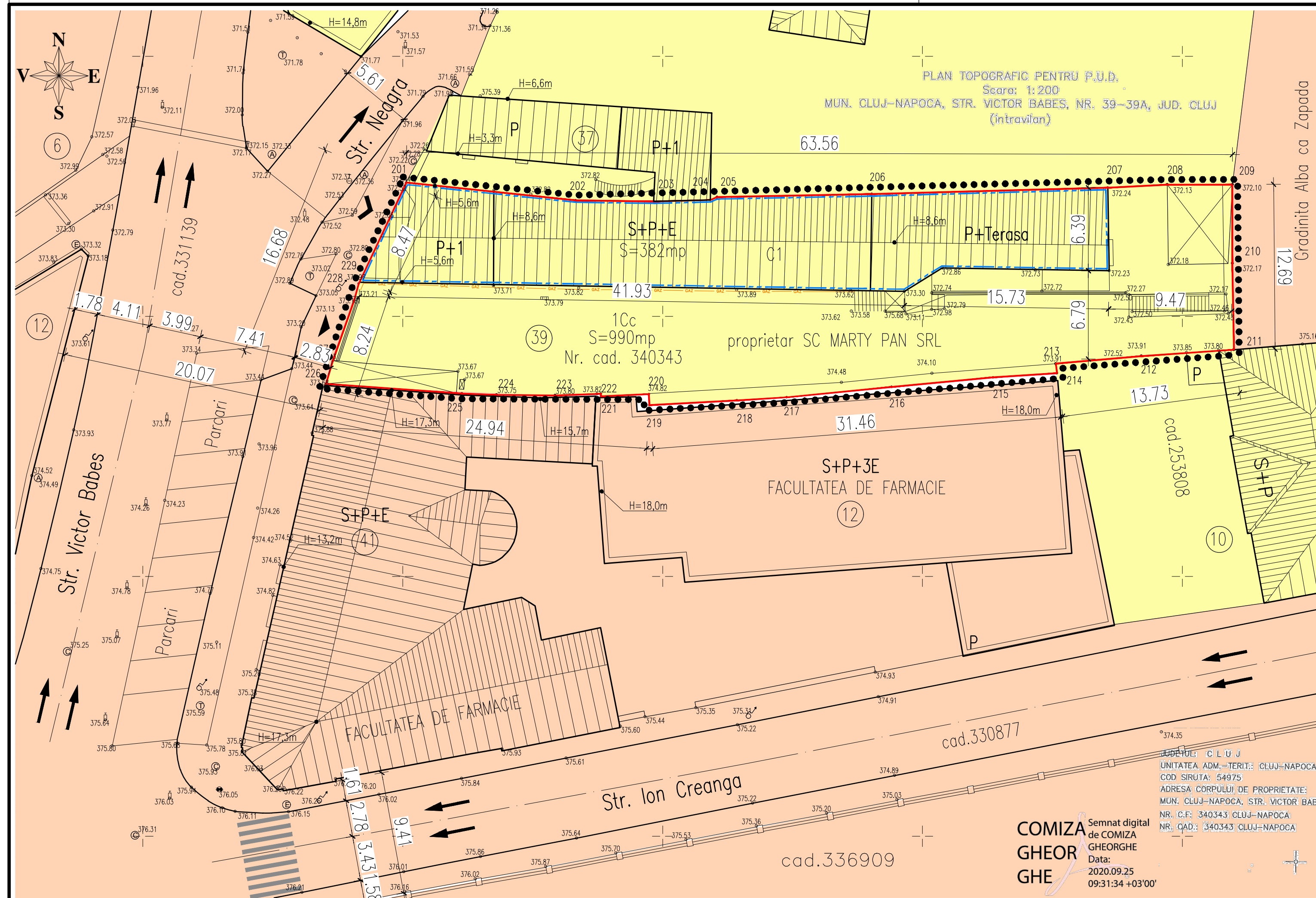

PLAN TOPOGRAFIC PENTRU P.U.D.
 Scara: 1:200
 MUN. CLUJ-NAPOCA, STR. VICTOR BABES, NR. 39-39A, JUD. CLUJ
 (intravilan)

LEGENDA:

- LIMITE**
- limita zonei studiate, S = 990mp - U.T.R. - ZCP M1
 - LIMITA DE PROPRIETATE, nr. cad. 340343 conform CF. nr. 340343 Cluj-Napoca, S=990mp

- ZONE**
- terenuri proprietate privata a persoanelor fizice sau juridice
 - terenuri proprietate publica de interes local

CIRCULATIJA TERENURILOR IN ZONA STUDIATA

	DOMENIUL PUBLIC (mp)		PROPRIETATE PRIVATA (mp)	
	EXISTENT	PROBUS	EXISTENT	PROBUS
1. Suprafata totala cuprinsa in zona studiată, din care:	-	-	990	990
2. Suprafata parcelei proprietate privata a persoanelor fizice	-	-	990	990
3. Suprafata drum public din zona studiată	-	-	-	-
4. Suprafata teren ce urmeaza a fi trecut la domeniul public.	-	-	-	-

- C.F. nr. 340343 Cluj-Napoca,
 - nr. cadastral 340343,
 - St=990mp, Ac=366.00mp, Acd=1706.00mp,
 - P.O.T. existent = 38.6%, C.U.T. existent = 0.77
 - P.O.T. max = 60%, C.U.T. max = 2.2 - U.T.R. - ZCP M1
 - P.O.T. propus = 39.7%, C.U.T. propus = 1.72

acest document este proprietatea firmei s.c. 3f studio s.r.l. si nu poate fi transmis sau reprodus total sau partial fara autorizarea expresa si scrisa, utilizarea sa trebuie sa fie conforma celei pentru care a fost elaborat. documentul este valabil numai cu semnatura, stampila in original, de culoare albastra si sigiliul firmei.

Nr pct	X (m)	Y(m)	Lungimi laturii (m)
201	585890.293	392060.287	13.10
202	585888.931	392073.319	5.98
203	585888.845	392079.302	4.37
204	585888.954	392083.673	0.57
205	585889.178	392084.192	11.91
206	585889.403	392096.095	18.17
207	585889.898	392114.260	4.58
208	585890.131	392118.833	5.01
209	585890.131	392123.843	6.04
210	585884.087	392123.843	6.65
211	585877.441	392123.961	7.13
212	585876.941	392116.847	6.62
213	585876.364	392110.252	0.74
214	585875.626	392110.353	4.92
215	585875.305	392105.441	7.86
216	585874.570	392097.619	8.10
217	585873.776	392089.555	3.84
218	585873.539	392085.720	6.75
219	585873.179	392078.984	0.84
220	585874.013	392078.943	3.68
221	585873.856	392075.263	0.19
222	585874.043	392075.255	3.53
223	585873.917	392071.730	4.51
224	585873.966	392067.216	2.66
225	585874.056	392064.553	10.49
226	585874.811	392054.093	1.84
227	585876.569	392054.619	4.89
228	585881.180	392056.246	1.38
229	585882.512	392056.624	8.60

S=990mp

COMIZA
 GHEOR
 GHE

Semnat digital
 de COMIZA
 GHEORGHE
 Date:
 2020.09.25
 09:31:34 +03'00'

Mihai Konradi
 Digitally signed
 by Mihai Konradi
 Date: 2020.09.25
 09:47:39 +03'00'

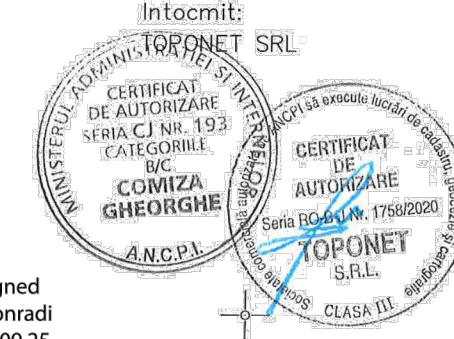

BENEFICIAR:
 marty pan s.r.l.

str. victor babes nr. 39-39a, 400012 cluj-napoca, cluj.

INVESTITIE:
 elaborare proiect pentru autorizarea executarii lucrarilor de desfiintare constructie C1,
 elaborare plan urbanistic de detaliu si documentatie tehnica pentru autorizarea
 executarii lucrarilor de construire imobil mixt, amenajari exterioare, imprejmuire teren.
 str. victor babes nr. 39-39a, 400012 cluj-napoca, cluj.

PROIECTANT:
 s.c. 3f studio s.r.l.

INTOCMIT:
 arh. bogdan ioan salajan
 VERIFICAT:
 arh. vlad ovidiu campean
 SEF PROIECT:
 arh. vlad ovidiu campean

DENUMIRE PLANSĂ:
 regimul juridic si obiective de utilitate publica.

SCARA:
 1:250
 FAZA/NR. PLANSĂ:
 p.u.d. a 04
 DATA:
 octombrie 2020
 NR. PROIECT:
 06/2020

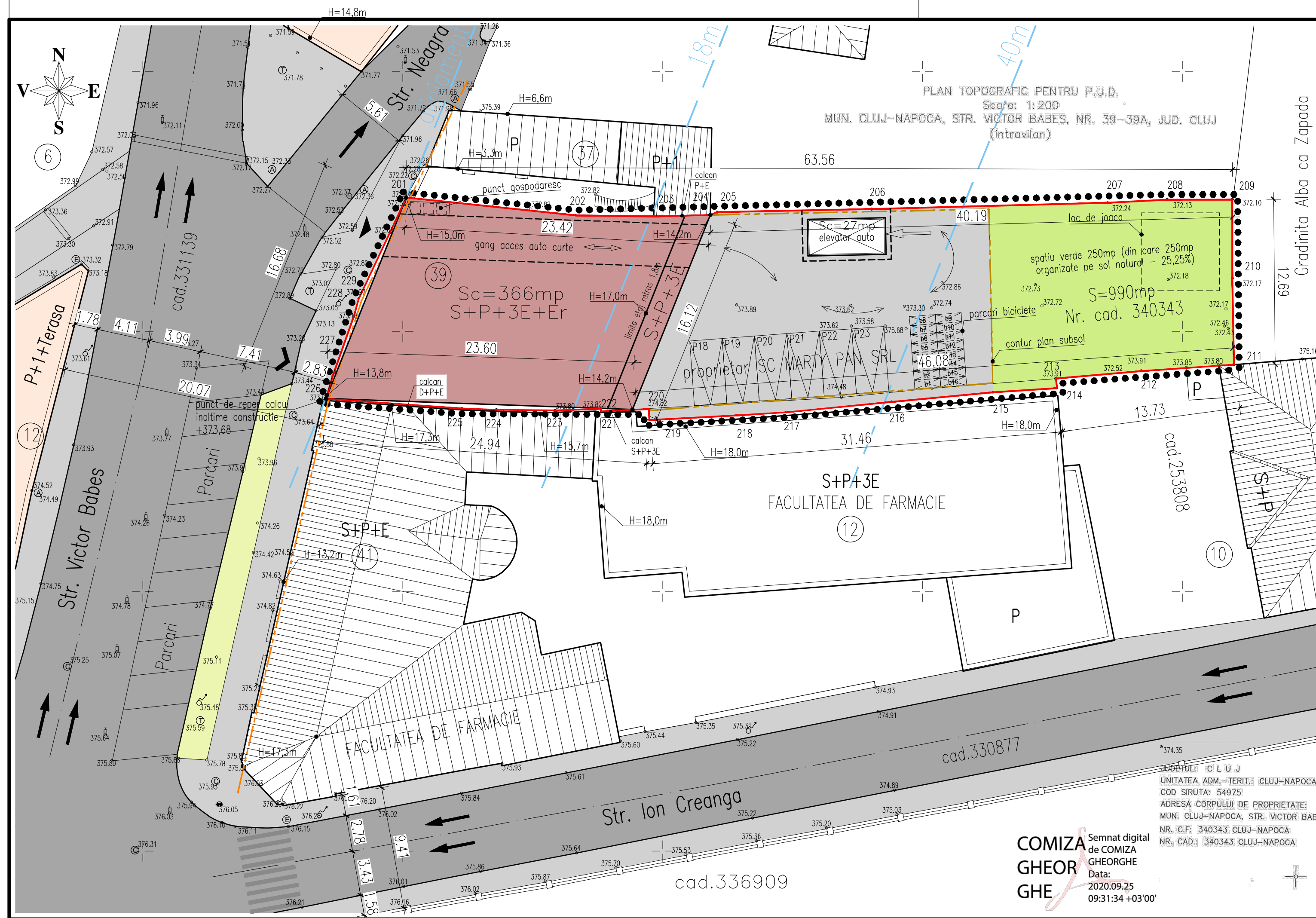

PLAN TOPOGRAFIC PENTRU P.U.D.
 Scara: 1:200
 MUN. CLUJ-NAPOCA, STR. VICTOR BABES, NR. 39-39A, JUD. CLUJ
 (intravilan)

- LEGENDA:**
- LIMITE**
- limita zonei studiate, S = 990mp - U.T.R. - ZCP M1
 - LIMITA DE PROPRIETATE, nr. cad. 340343 conform CF. nr. 340343 Cluj-Napoca, S=990mp
 - - - - - aliniere constructii
 - limite zona construabila pe parcela reglementata (edificabil)
 - limita de proprietate parcele vecinate
- ZONE**
- alei/terase
 - trotoare/carosabile
 - spatii verzi (din care 250mp organizate pe sol natural - 25,25%)
- CONSTRUCTII**
- constructii existente
 - varianata de mobilare/construire
 - acces auto
 - acces pietonal

Nr pct	X (m)	Y (m)	Lungimi lateri (m)
201	585880.293	392060.287	13.10
202	585888.931	392073.319	5.98
203	585888.845	392079.302	4.37
204	585888.954	392083.673	0.57
205	585889.178	392084.192	11.91
206	585889.403	392096.095	18.17
207	585889.898	392114.260	4.58
208	585890.131	392118.833	5.01
209	585890.131	392123.843	6.04
210	585884.087	392123.843	6.65
211	585877.441	392123.961	7.13
212	585876.941	392116.847	6.62
213	585876.364	392110.252	0.74
214	585875.626	392110.353	4.92
215	585875.305	392105.441	7.86
216	585874.570	392097.619	8.10
217	585873.776	392089.555	3.84
218	585873.539	392085.720	6.75
219	585873.179	392078.984	0.84
220	585874.013	392078.943	3.68
221	585873.856	392075.263	0.19
222	585874.043	392075.255	3.53
223	585873.917	392071.730	4.51
224	585873.966	392067.216	2.66
225	585874.056	392064.553	10.49
226	585874.811	392054.093	1.84
227	585876.569	392054.619	4.89
228	585881.180	392056.246	1.38
229	585882.512	392056.624	8.60

S=990mp

BILANT TERITORIAL

ZONA STUDIATA	EXISTENT		PROPUIS	
	mp	%	mp	%
1. Suprafata totala a zonei studiate, din care:	990	100	990	100
Domeniu public:	0	0	0	0
Domeniu privat:	990	100	990	100
DOMENIU PRIVAT				
2.1. Constructii, din care:				
- constructii;	382	38,6	393	39,7
- puncte gospodaresti;	-	-	4,00	0,4
2.2. Circulatii, din care:				
- carosabile;	280,0	28,2	225,0	22,7
- pietonale;	150,0	15,1	45,0	4,5
- parcauri;	170,0	17,1	75,0	7,5
2.3. Spatii verzi, din care:				
- spatii verzi;	-	-	250,0	25,2
3. Teren neamenajat	-	-	-	-

- C.F. nr. 340343 Cluj-Napoca,
 - nr. cadastral 340343,
 - St=990mp, Ac=366,00mp, Acd=1706,00mp,
 - P.O.T. existent = 38,6%, C.U.T. existent = 0,77
 - P.O.T. max = 60%, C.U.T. max = 2,2 - U.T.R. - ZCP M1
 - P.O.T. propus = 39,7%, C.U.T. propus = 1,72

acest document este proprietatea firmei s.c. 3f studio s.r.l. si nu poate fi transmis sau reprodus total sau partial fara autorizarea expresa si scrisa, utilizarea sa trebuie sa fie conforma celei pentru care a fost elaborat. documentul este valabil numai cu semnatura, stampila in original, de culoare albastra si sigiliul firmei.

BENEFICIAR:

marty pan s.r.l.

str. victor babes nr. 39-39a, 400012 cluj-napoca, cluj.

INVESTITIE:

elaborare proiect pentru autorizarea executarii lucrarilor de desfiintare constructie C1, elaborare plan urbanistic de detaliu si documentatia tehnica pentru autorizarea executarii lucrarilor de construire imobil mixt, amenajari exterioare, imprejmuire teren.

str. victor babes nr. 39-39a, 400012 cluj-napoca, cluj.

PROIECTANT:

s.c. 3f studio s.r.l.

INTOCMIT:
 arh. bogdan ioan salajan

VERIFICAT:
 arh. vlad ovidiu campean

SEF PROIECT:
 arh. vlad ovidiu campean

COMIZA GHEORGHE

Semnat digital de COMIZA GHEORGHE
 Date: 2020.09.25
 09:31:34 +03'00'

Mihai Konradi
 Digitally signed by Mihai Konradi
 Date: 2020.09.25
 09:47:39 +03'00'

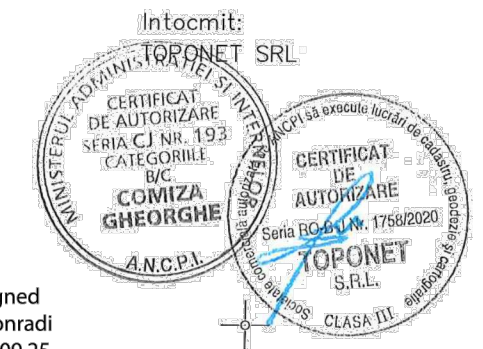

DENUMIRE PLANSĂ: posibilitati de mobilare urbanistica.

SCARA: 1:250

FAZA/NR. PLANSĂ: p.u.d. a 05

DATA: octombrie 2020

NR. PROIECT: 06/2020

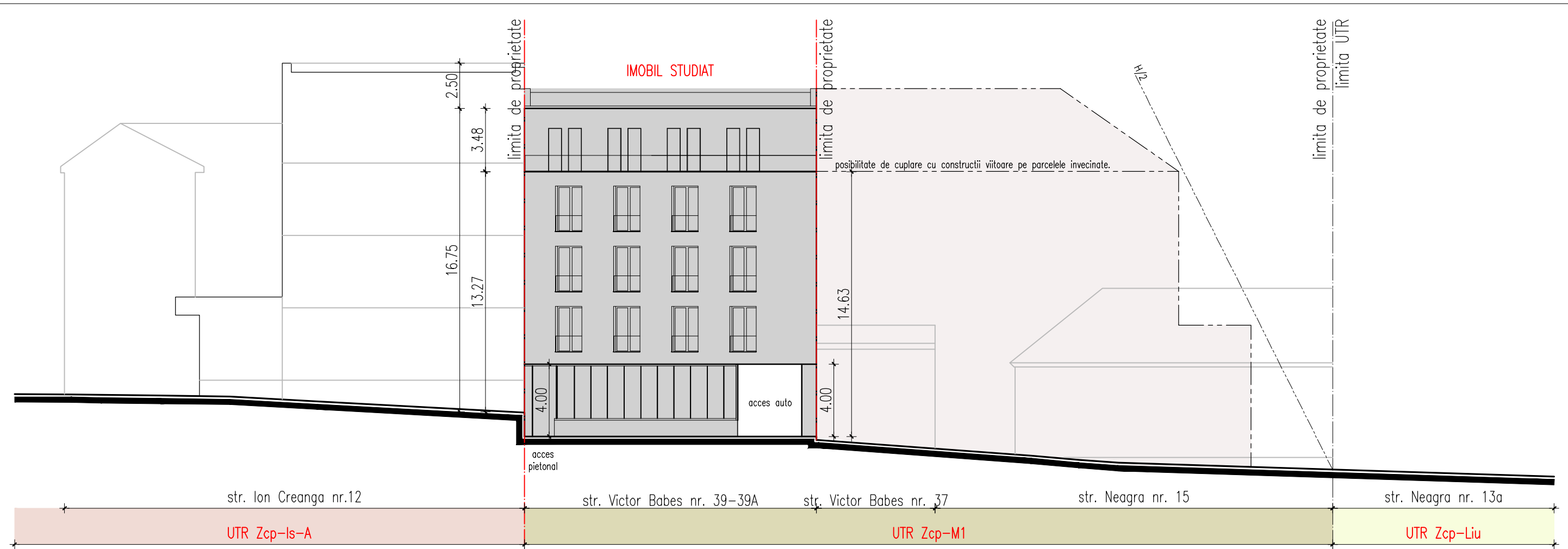

vedere fatada est propusa.

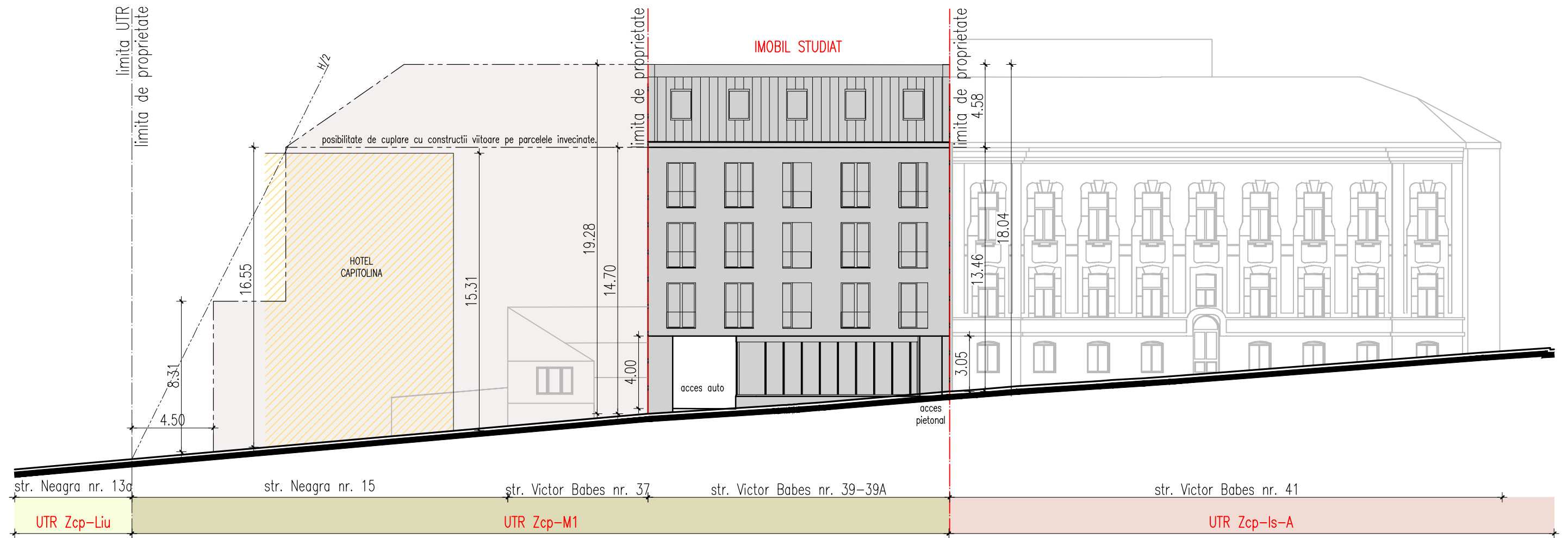

vedere fatada vest propusa.

vedere desfasurata fatade.

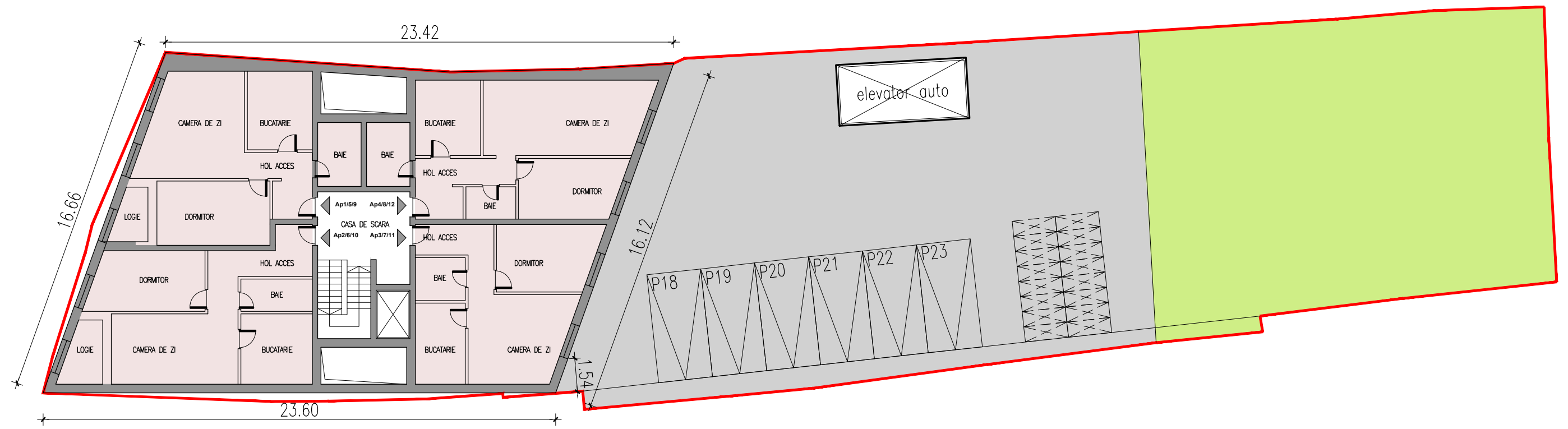

plan etaj 1,2,3 - sc1:200.

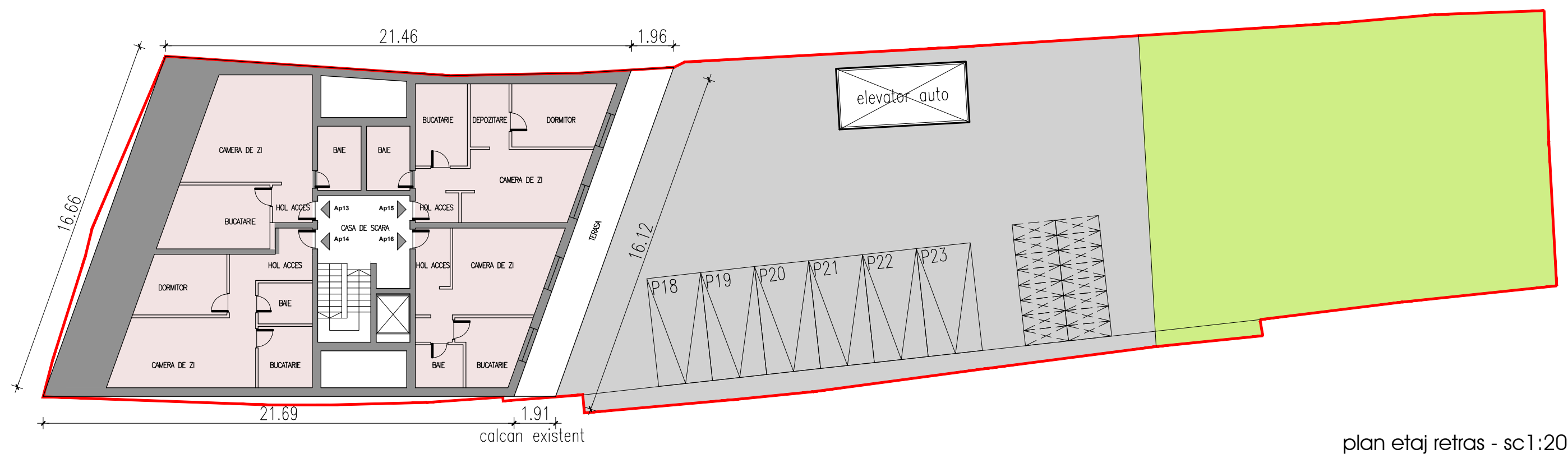

plan etaj retras - sc1:200.















