

LEGENDA

- ZONA STUDIATA
- PARCELA STUDIATA

OBSERVATII:

TOATE COTELE SI DIMENSIUNILE SE VOR VERIFICA LA FATA LOCULUI. DIFERENTELE FATA DE PLANURI SE VOR LAMURI INAINTE DE EXECUTIE CU PROIECTANTUL SAU DIRIGINTELE DE SANTIER

CATEGORIA DE IMPORTANTA : C
 CLASA DE IMPORTANTA: IV
 GRAD DE REZISTENTA LA FOC: II
 ZONA SEISMICA: 0.10 g

Acest document este proprietatea firmei S.C. IMAGE ART S.R.L. si nu poate fi folosit, transmis sau reprodus, total sau partial, fara autorizarea expresa si scrisa. Utilizarea sa trebuie sa fie conforma celei pentru care a fost elaborat. Documentul este valabil numai cu semnatura si stampila in original.

Proiectant general:



S.C. IMAGE ART S.R.L.
 Str. Galaxiei, Nr. 12, Mun. Cluj-Napoca, Jud. Cluj

SPECIFICATIE	NUME	SEMNTATURA
Sef de proiect:	arh. Ovidiu Gabor	
Proiectat:	arh. Ovidiu Gabor	
Proiectat:	arh. Nădăsan Mihaela	
Desenat:	arh. Nădăsan Mihaela	

Beneficiar:
ZDROBA DAN-MARIUS SI ZDROBA MARIANA-DANIELA
 Adresa: Str. Campului, Nr. 199, Mun. Cluj-Napoca, Jud. Cluj, 400686

Denumire proiect:
ELABORARE P.U.Z. CONFORM LEGII NR. 350/2001 MODIFICATA SI ACTUALIZATA

Adresa: Str. Campului, Nr. 161, Mun. Cluj-Napoca, Jud. Cluj

Titlu plansa:
PLAN DE INCADRARE IN ZONA
 PIESE DESENATE

format:	proiect nr.:	faza:	data:	scara:	nr. plansa:	index:
297 x 420	10/2016	P.U.Z.	02.2021	1:5000	U.01	

PLAN TOPOGRAFIC
Scara 1 : 500
Intravilan, Loc. Cluj-Napoca, Jud. Cluj



U.A.T. CLUJ-NAPOCA
C.F. Nr. 296365, Nr. Cad. 296365
Sistem de proiectie Stereografic 1970
Sistem de cote Marea Neagra 1975

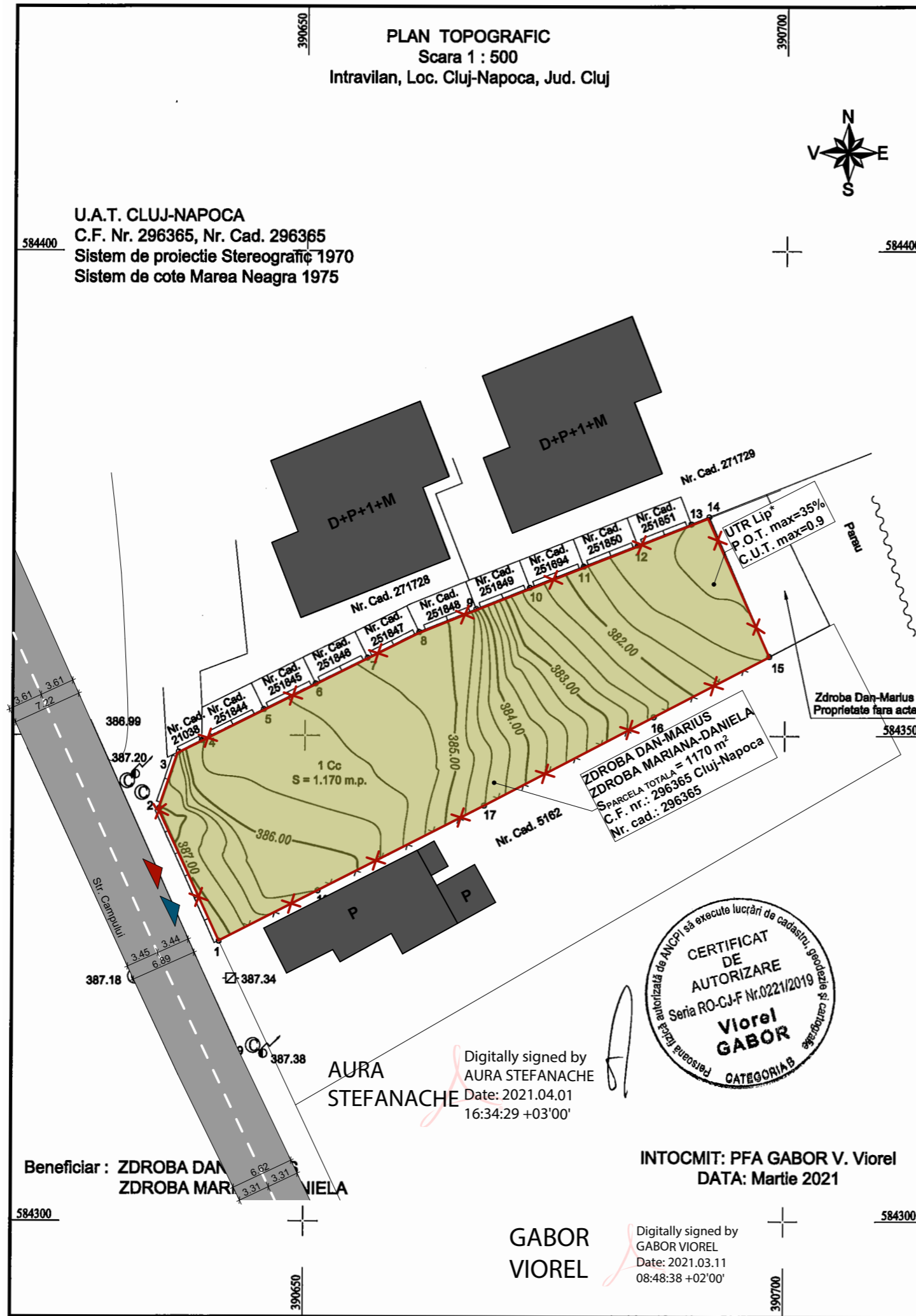

ZDROBA DAN-MARIUS
ZDROBA MARIANA-DANIELA
S PARCELA TOTALA = 1170 m²
C.F. nr.: 296365 Cluj-Napoca
Nr. cad.: 296365



Digitally signed by
AURA STEFANACHE
Date: 2021.04.01
16:34:29 +03'00'

INTOCMIT: PFA GABOR V. Viorel
DATA: Martie 2021

Digitally signed by
GABOR VIOREL
Date: 2021.03.11
08:48:38 +02'00'

Beneficiar : ZDROBA DAN-MARIUS
ZDROBA MARIANA-DANIELA

LEGENDA:

- LIMITA DE PROPRIETATE EXISTENTA
- CONSTRUCTII EXISTENTE
- CIRCULATII AUTO PUBLICE
- SPATII VERZI - GAZON
- ACCES PIETONAL PE PARCELA
- ACCES AUTO PE PARCELA

OBSERVATII:

TOATE COTELE SI DIMENSIUNILE SE VOR VERIFICA LA FATA LOCULUI
DIFERENTELE FATA DE PLANURI SE VOR LAMURI INAINTE DE EXECUTIE
CU PROIECTANTUL SAU DIRIGINTELE DE SANTIER

CATEGORIA DE IMPORTANTA : C
CLASA DE IMPORTANTA : IV
GRAD DE REZISTENTA LA FOC: II
ZONA SEISMICA: 0.10 g

Acest document este proprietatea firmei S.C. IMAGE ART S.R.L. si nu poate fi folosit, transmis sau reprodus, total sau partial fara autorizarea expresa si scrisa. Utilizarea sa trebuie sa fie conforma celei pentru care a fost elaborat. Documentul este valabil numai cu semnatura si stampila in original.

Proiectant general:

S.C. IMAGE ART S.R.L.
Str. Galaxiei, Nr. 12, Mun. Cluj-Napoca, Jud. Cluj

SPECIFICATIE	NUME	SEMNTATURA
Sef de proiect:	arh. Ovidiu Gabor	
Proiectat:	arh. Ovidiu Gabor	
Proiectat:	arh. Nădăsan Mihaela	
Desenat:	arh. Nădăsan Mihaela	

Beneficiar:
ZDROBA DAN-MARIUS SI ZDROBA MARIANA-DANIELA
Adresa: Str. Campului, Nr. 199, Mun. Cluj-Napoca, Jud. Cluj, 400686

Denumire proiect:
**ELABORARE P.U.Z. CONFORM LEGII NR. 350/2001
MODIFICATA SI ACTUALIZATA**

Adresa: Str. Campului, Nr. 161, Mun. Cluj-Napoca, Jud. Cluj

Titlu plansa:
**SITUATIA EXISTENTA
PIESE DESENATE**

format:	proiect nr.:	faza:	data:	scara:	nr. plansa:	index:
297 x 420	10/2016	P.U.Z.	04.2021	1:500	U.02	

Nr. Pct.	Coordonate pct.de contur		Lungimi laturi D(i,i+1)
	X [m]	Y [m]	
1	584328.800	390641.090	11.538
2	584334.020	390651.380	19.428
3	584342.809	390668.706	19.819
4	584351.953	390686.289	13.574
5	584358.196	390698.342	15.729
6	584372.588	390691.995	2.008
7	584371.853	390690.126	6.004
8	584369.657	390684.538	6.000
9	584367.462	390678.954	6.000
10	584365.268	390673.370	6.001
11	584363.073	390667.785	6.418
12	584360.689	390661.826	6.000
13	584358.023	390656.451	6.001
14	584355.356	390651.075	6.000
15	584352.690	390645.700	7.240
16	584349.473	390639.214	2.690
17	584348.277	390636.804	6.125
18	584342.483	390634.817	15.052

S=1170mp P=161.628m

Suprafata teren reglementat prin P.U.Z. - 1170 mp, din care:

- 871.99 mp - teren destinat realizarii de locuinte individuale (3 parcele);
- 19.81 mp - teren propus spre dezmembrare pentru largirea strazii Campului;
- 278.20 mp - teren cu destinatia de "alee de deservire locala"

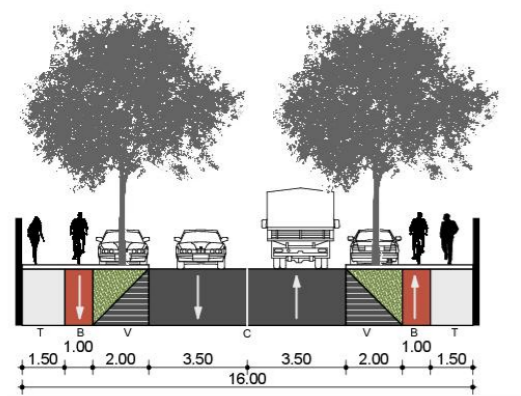
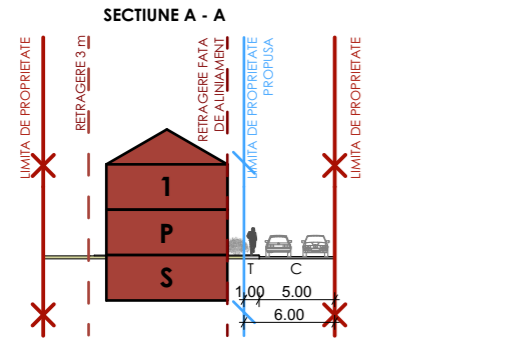

T = trotuar; B = pista pentru biciclisti; V = fasie plantata; P = suprafete adiacente pentru parcare; C = parte carosabila.

Nr. Pct.	Coordonate pct.de contur		Lungimi laturi D(i,i+1)
	X [m]	Y [m]	
1	584328.800	390641.090	11.538
2	584334.020	390651.380	19.428
3	584342.809	390668.706	19.819
4	584351.953	390686.289	13.574
5	584358.196	390698.342	15.729
6	584372.588	390691.995	2.008
7	584371.853	390690.126	6.004
8	584369.657	390684.538	6.000
9	584367.462	390678.954	6.000
10	584365.268	390673.370	6.001
11	584363.073	390667.785	6.418
12	584360.689	390661.826	6.000
13	584358.023	390656.451	6.001
14	584355.356	390651.075	6.000
15	584352.690	390645.700	7.240
16	584349.473	390639.214	2.690
17	584348.277	390636.804	6.125
18	584342.483	390634.817	15.052

S=1170mp P=161.628m

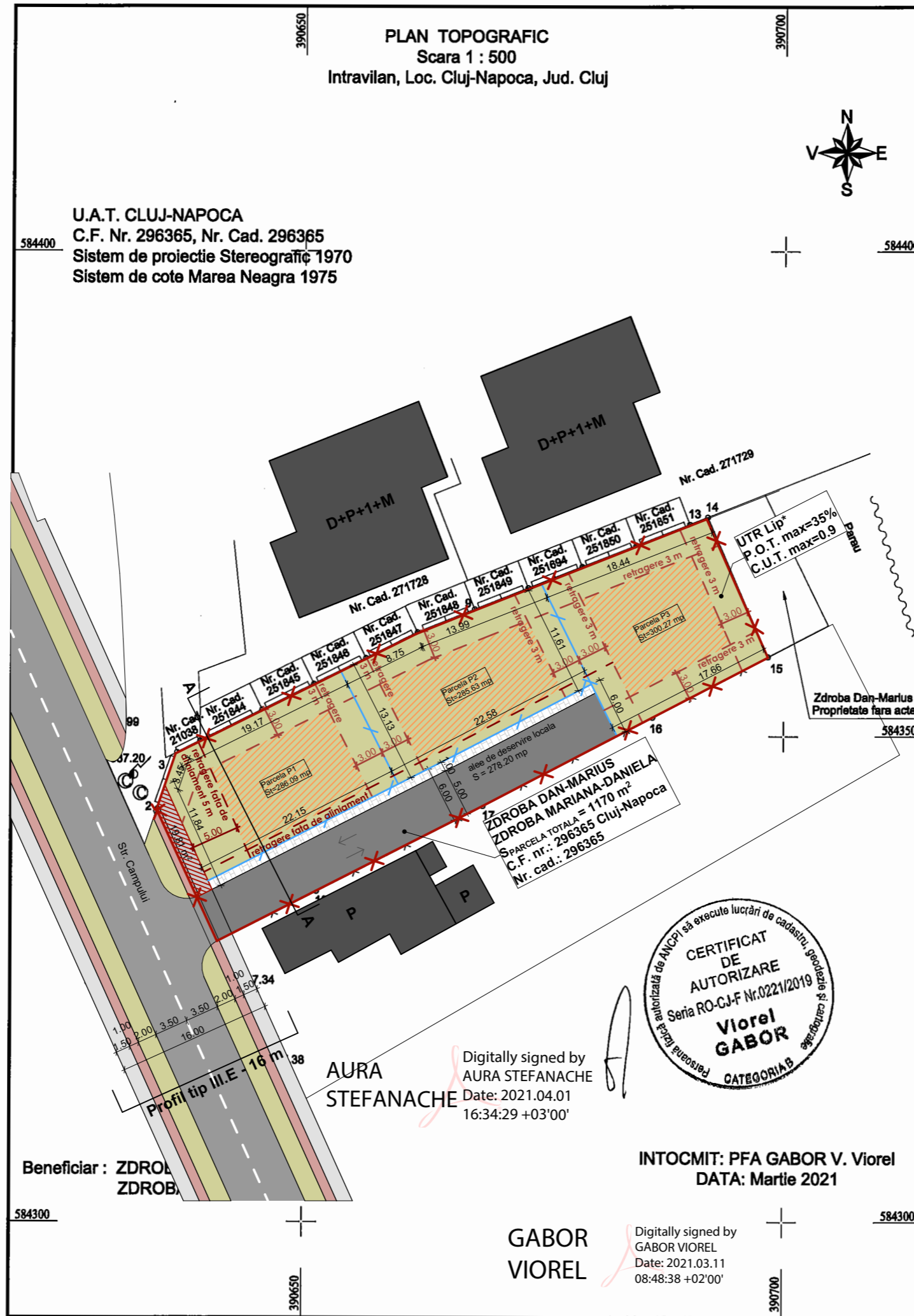

CERTIFICAT DE AUTORIZARE Seria RO-CJ-F Nr.0221/2019 Viorel GABOR CATEGORIA B

INTOCMIT: PFA GABOR V. Viorel DATA: Martie 2021

Digitally signed by GABOR VIOREL Date: 2021.03.11 08:48:38 +02'00'

LEGENDA:

	LIMITA DE PROPRIETATE EXISTENTA		CIRCULATII PIETONALE PRIVATE
	LIMITA DE PROPRIETATE PROPUSA		ALEE DE DESERVIRE LOCALA
	RETRAGERE FATA DE ALINIAMENT		CIRCULATII PIETONALE PUBLICE
	RETRAGERI FATA DE CELELALTE LIMITE ALE PARCELEI		CIRCULATII AUTO PUBLICE
	19.81 mp TEREN PROPUS SPRE DEZMEMBRARE IN VEDEREA LARGIRII STRAZII CAMPULUI		PISTA PENTRU BICICLETE
	ZONA CONSTRUIBILA		SPATII VERZI - GAZON
	CONSTRUCTII EXISTENTE		

OBSERVATII:

- TOATE COTELE SI DIMENSIUNILE SE VOR VERIFICA LA FATA LOCULUI
- DIFERENTELE FATA DE PLANURI SE VOR LAMURI INAINTE DE EXECUTIE CU PROIECTANTUL SAU DIRIGINTELE DE SANTIER

CATEGORIA DE IMPORTANTA : C
CLASA DE IMPORTANTA: IV
GRAD DE REZISTENTA LA FOC: II
ZONA SEISMICA: 0.10 g

Acest document este proprietatea firmei S.C. IMAGE ART S.R.L. si nu poate fi folosit, transmis sau reprodus, total sau partial fara autorizarea expresa si scrisa. Utilizarea sa trebuie sa fie conforma celei pentru care a fost elaborat. Documentul este valabil numai cu semnatura si stampila in original.

Proiectant general:

IMAGE ART S.R.L.
Str. Galaxiei, Nr. 12, Mun. Cluj-Napoca, Jud. Cluj

SPECIFICATIE	NUME	SEMNATURA
Sef de proiect:	arh. Ovidiu Gabor	
Proiectat:	arh. Ovidiu Gabor	
Proiectat:	arh. Nădăsan Mihaela	
Desenat:	arh. Nădăsan Mihaela	

Beneficiar: **ZDROBA DAN-MARIUS SI ZDROBA MARIANA-DANIELA**
Adresa: Str. Campului, Nr. 199, Mun. Cluj-Napoca, Jud. Cluj, 400686

Denumire proiect: **ELABORARE P.U.Z. CONFORM LEGII NR. 350/2001 MODIFICATA SI ACTUALIZATA**
Adresa: Str. Campului, Nr. 161, Mun. Cluj-Napoca, Jud. Cluj

Titlu planşa: **REGLEMENTARI URBANISTICE - ZONIFICARE**
PIESE DESENATE

format:	proiect nr.:	faza:	data:	scara:	nr. planşa:	index:
297 x 420	10/2016	P.U.Z.	04.2021	1:500	U.03	

Nota explicativa:

- 5 loturi ale unui teren cu suprafata totala de 1170 mp dupa cum urmeaza:
- 3 imobile (parcele) în vederea construirii de locuințe unifamiliale (aflate în proprietate privata);
- 1 imobil cu destinația de „drum” ce reprezintă aleea de deservire locală ce deservește cele 3 parcele aflate în proprietate privata;
- 1 imobil cu destinația de „drum” necesar regularizarii strazii Campului;

Nr. Pct.	Coordonate pct.de contur		Lungimi laturi D(i,i+1)
	X [m]	Y [m]	
1	584328.800	390641.090	11.538
2	584334.020	390651.380	19.428
3	584342.809	390668.706	19.819
4	584351.953	390686.289	13.574
5	584358.196	390698.342	15.729
6	584372.588	390691.995	2.008
7	584371.853	390690.126	6.004
8	584369.657	390684.538	6.000
9	584367.462	390678.954	6.000
10	584365.268	390673.370	6.001
11	584363.073	390667.785	6.418
12	584360.689	390661.826	6.000
13	584358.023	390656.451	6.001
14	584355.356	390651.075	6.000
15	584352.690	390645.700	7.240
16	584349.473	390639.214	2.690
17	584348.277	390636.804	6.125
18	584342.483	390634.817	15.052

S=1170mp P=161.628m

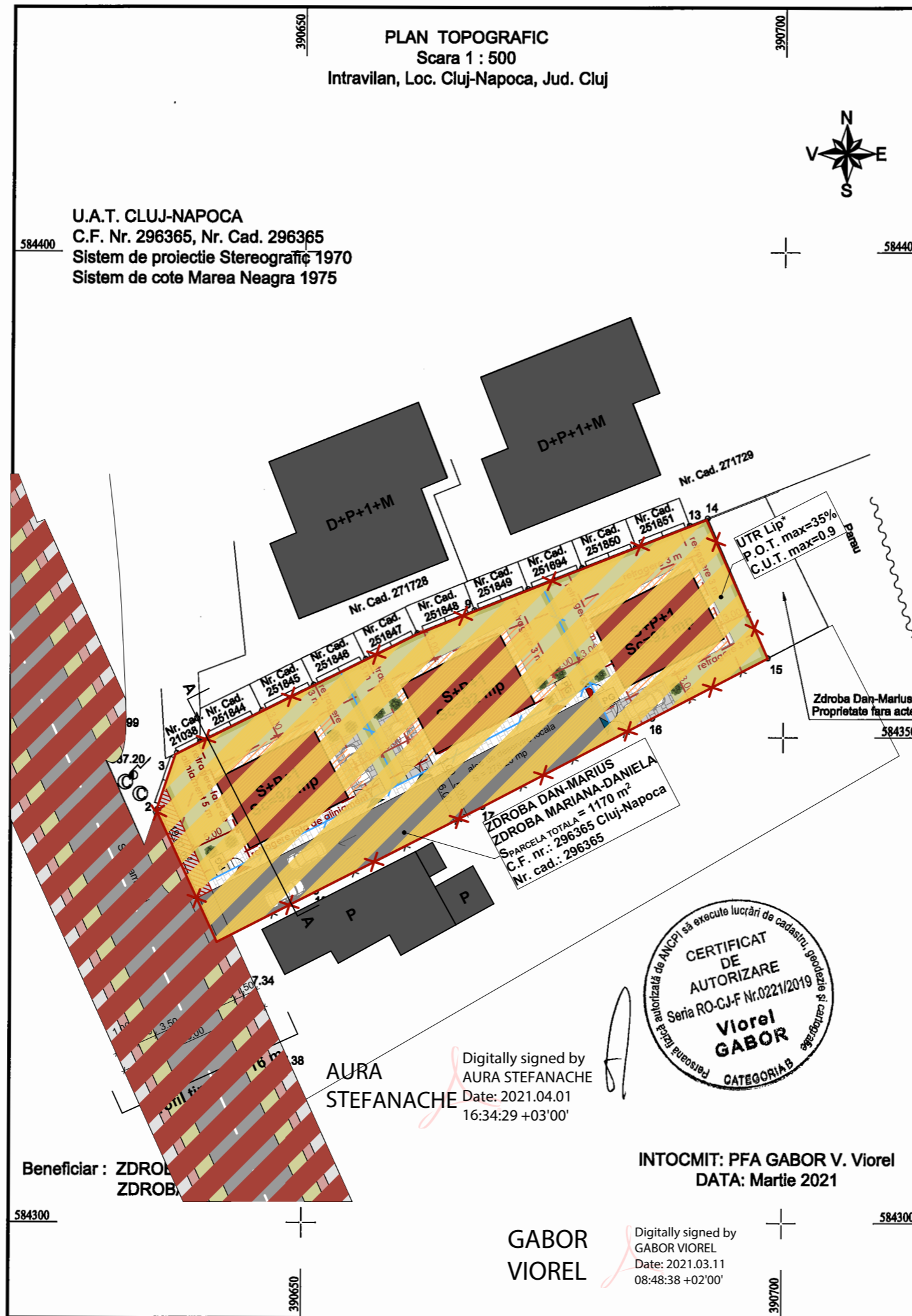

LEGENDA:

	LIMITA DE PROPRIETATE EXISTENTA		TEREN DIN DOMENIUL PRIVAT
	LIMITA DE PROPRIETATE PROPUSA		TEREN DIN DOMENIUL PUBLIC
	CONSTRUCTII EXISTENTE		

OBSERVATII:

TOATE COTELE SI DIMENSIUNILE SE VOR VERIFICA LA FATA LOCULUI
 DIFERENTELE FATA DE PLANURI SE VOR LAMURI INAINTE DE EXECUTIE
 CU PROIECTANTUL SAU DIRIGINTELE DE SANTIER

CATEGORIA DE IMPORTANTA : C
 CLASA DE IMPORTANTA : IV
 GRAD DE REZISTENTA LA FOC: II
 ZONA SEISMICA: 0.10 g

Acest document este proprietatea firmei S.C. IMAGE ART S.R.L. si nu poate fi folosit, transmis sau reprodus, total sau partial fara autorizarea expresa si scrisa. Utilizarea sa trebuie sa fie conforma celei pentru care a fost elaborat. Documentul este valabil numai cu semnatura si stampila in original.

Proiectant general:

S.C. IMAGE ART S.R.L.
 Str. Galaxiei, Nr. 12, Mun. Cluj-Napoca, Jud. Cluj

SPECIFICATIE	NUME	SEMNTATURA
Sef de proiect:	arh. Ovidiu Gabor	
Proiectat:	arh. Ovidiu Gabor	
Proiectat:	arh. Nădăsan Mihaela	
Desenat:	arh. Nădăsan Mihaela	

Beneficiar:
ZDROBA DAN-MARIUS SI ZDROBA MARIANA-DANIELA
 Adresa: Str. Campului, Nr. 199, Mun. Cluj-Napoca, Jud. Cluj, 400686

Denumire proiect:
ELABORARE P.U.Z. CONFORM LEGII NR. 350/2001 MODIFICATA SI ACTUALIZATA

Adresa: Str. Campului, Nr. 161, Mun. Cluj-Napoca, Jud. Cluj

Titlu planșă:
PROPRIETATEA ASUPRA TERENURILOR SI CIRCULATIA TERENURILOR

PIESE DESENATE

format:	proiect nr.:	faza:	data:	scara:	nr. planșă:	index:
297 x 420	10/2016	P.U.Z.	04.2021	1:500	U.04	



AURA STEFANACHE
 Digitally signed by AURA STEFANACHE
 Date: 2021.04.01 16:34:29 +03'00'

INTOCMIT: PFA GABOR V. Viorel
 DATA: Martie 2021

GABOR VIOREL
 Digitally signed by GABOR VIOREL
 Date: 2021.03.11 08:48:38 +02'00'

PLAN TOPOGRAFIC
Scara 1 : 500
Intravilan, Loc. Cluj-Napoca, Jud. Cluj



U.A.T. CLUJ-NAPOCA
C.F. Nr. 296365, Nr. Cad. 296365
Sistem de proiectie Stereografic 1970
Sistem de cote Marea Neagra 1975

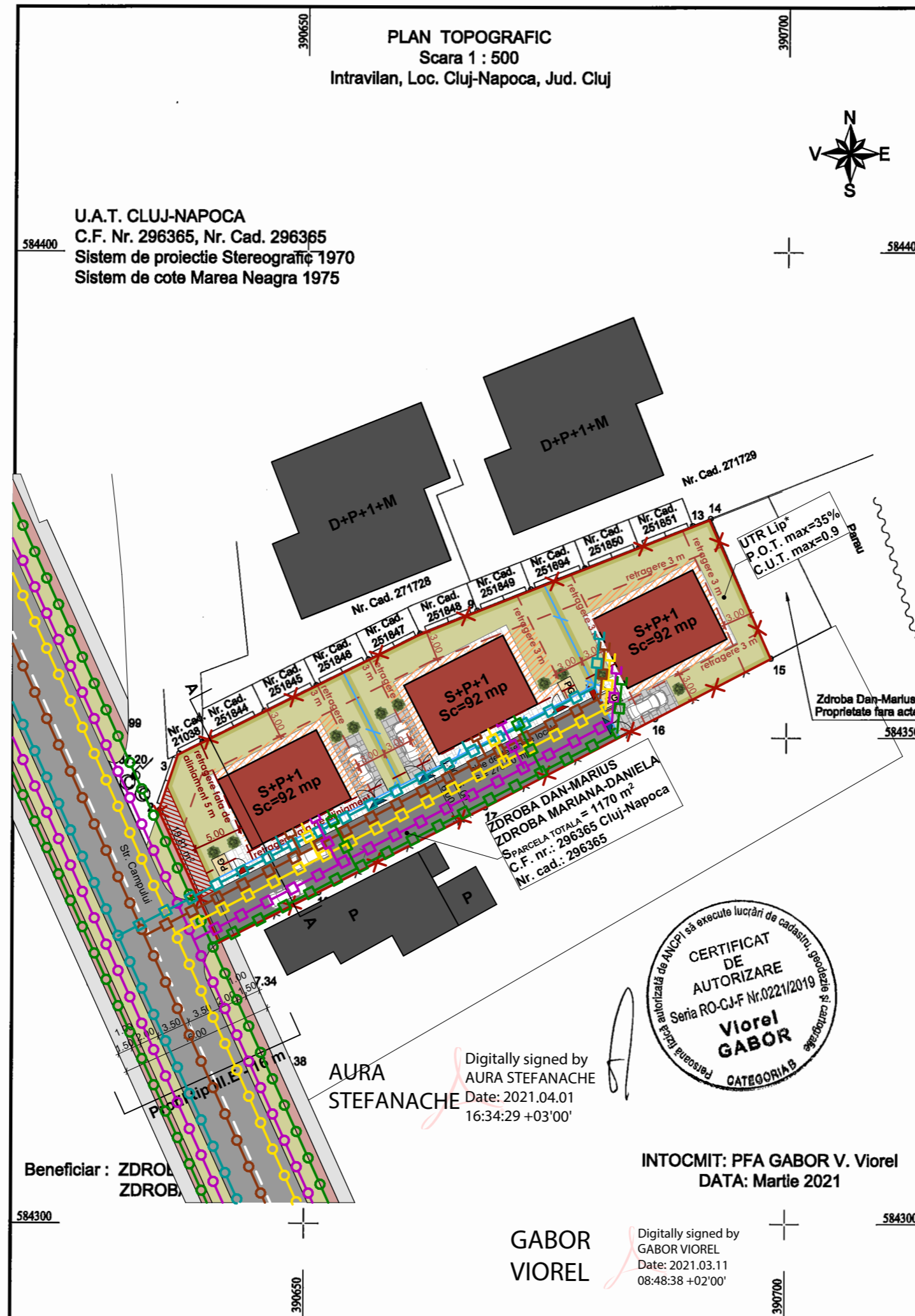

Nr. Pct.	Coordonate pct.de contur		Lungimi laturi D(i,i+1)
	X [m]	Y [m]	
1	584328.800	390641.090	11.538
2	584334.020	390651.380	19.428
3	584342.809	390668.706	19.819
4	584351.953	390686.289	13.574
5	584358.196	390698.342	15.729
6	584372.588	390691.995	2.008
7	584371.853	390690.126	6.004
8	584369.657	390684.538	6.000
9	584367.462	390678.954	6.000
10	584365.268	390673.370	6.001
11	584363.073	390667.785	6.418
12	584360.689	390661.826	6.000
13	584358.023	390656.451	6.001
14	584355.356	390651.075	6.000
15	584352.690	390645.700	7.240
16	584349.473	390639.214	2.690
17	584348.277	390636.804	6.125
18	584342.483	390634.817	15.052

S=1170mp P=161.628m



AURA STEFANACHE
Digitally signed by AURA STEFANACHE
Date: 2021.04.01 16:34:29 +03'00'

INTOCMIT: PFA GABOR V. Viorel
DATA: Martie 2021

GABOR VIOREL
Digitally signed by GABOR VIOREL
Date: 2021.03.11 08:48:38 +02'00'

LEGENDA:

	LIMITA DE PROPRIETATE EXISTENTA		LIMITA DE PROPRIETATE PROPUA
	CONSTRUCTII EXISTENTE		CONSTRUCTII PROPUSE
	RETEA EXISTENTA DE ALIMENTARE CU APA		RETEA PROPUA DE ALIMENTARE CU APA
	RETEA EXISTENTA DE CANALIZARE		RETEA PROPUA DE CANALIZARE
	RETEA EXISTENTA DE ALIMENTARE CU CURENT ELECTRIC		RETEA PROPUA DE ALIMENTARE CU CURENT ELECTRIC
	RETEA EXISTENTA DE ALIMENTARE CU GAZE NATURALE		RETEA PROPUA DE ALIMENTARE CU GAZE NATURALE
	RETEA EXISTENTA DE TELECOMUNICATII		RETEA PROPUA DE TELECOMUNICATII

OBSERVATII:

TOATE COTELE SI DIMENSIUNILE SE VOR VERIFICA LA FATA LOCULUI
DIFERENTELE FATA DE PLANURI SE VOR LAMURI INAINTE DE EXECUTIE
CU PROIECTANTUL SAU DIRIGINTELE DE SANTIER

CATEGORIA DE IMPORTANTA : C
CLASA DE IMPORTANTA: IV
GRAD DE REZISTENTA LA FOC: II
ZONA SEISMICA: 0.10 g

Acest document este proprietatea firmei S.C. IMAGE ART S.R.L. si nu poate fi folosit, transmis sau reprodus, total sau partial fara autorizarea expresa si scrisa. Utilizarea sa trebuie sa fie conforma celei pentru care a fost elaborat. Documentul este valabil numai cu semnatura si stampila in original.

Proiectant general:

S.C. IMAGE ART S.R.L.
Str. Galaxiei, Nr. 12, Mun. Cluj-Napoca, Jud. Cluj

SPECIFICATIE	NUME	SEMNTATURA
Sef de proiect:	arh. Ovidiu Gabor	
Proiectat:	arh. Ovidiu Gabor	
Proiectat:	arh. Nădăsan Mihaela	
Desenat:	arh. Nădăsan Mihaela	

Beneficiar:
ZDROBA DAN-MARIUS SI ZDROBA MARIANA-DANIELA
Adresa: Str. Campului, Nr. 199, Mun. Cluj-Napoca, Jud. Cluj, 400686

Denumire proiect:
ELABORARE P.U.Z. CONFORM LEGII NR. 350/2001 MODIFICATA SI ACTUALIZATA

Adresa: Str. Campului, Nr. 161, Mun. Cluj-Napoca, Jud. Cluj

Titlu planșă:
REGLEMENTARI URBANISTICE - ECHIPARE EDILITARA

PIESE DESENATE

format:	proiect nr.:	faza:	data:	scara:	nr. planșă:	index:
297 x 420	10/2016	P.U.Z.	04.2021	1:500	U.05	

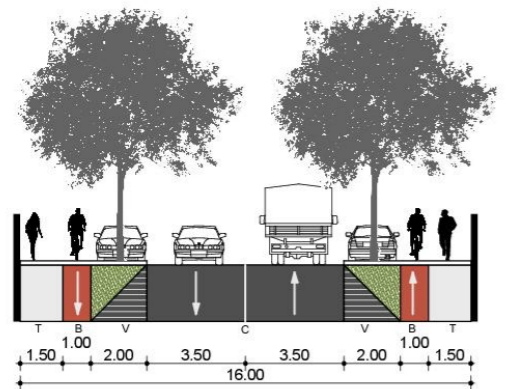
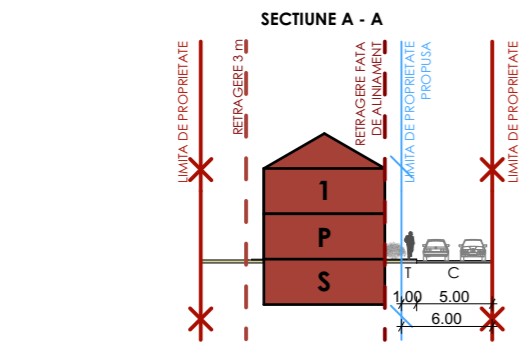

T = trotuar; B = pista pentru biciclisti; V = fasie plantata;
P = suprafete adiacente pentru parcare; C = parte carosabila.

INDICI URBANISTICI PARCELA 1:

S _{TEREN PARCELA}	286.09 m ²
S _{CONSTRUITA}	92.00 m ²
S _{C.DESFASURATA}	184.00 m ²
S _{VERDE}	128.42 m ² (44.88%)
S _{PAVATA}	65.67 m ² (22.95%)

P.O.T.-EFFECTIV PE PARCELA = 32.15%
C.U.T.-EFFECTIV PE PARCELA = 0.64

INDICI URBANISTICI PARCELA 2:

S _{TEREN PARCELA}	285.63 m ²
S _{CONSTRUITA}	92.00 m ²
S _{C.DESFASURATA}	184.00 m ²
S _{VERDE}	128.48 m ² (44.98%)
S _{PAVATA}	65.15 m ² (22.80%)

P.O.T.-EFFECTIV PE PARCELA = 32.20%
C.U.T.-EFFECTIV PE PARCELA = 0.64

INDICI URBANISTICI PARCELA 3:

S _{TEREN PARCELA}	300.27 m ²
S _{CONSTRUITA}	92.00 m ²
S _{C.DESFASURATA}	184.00 m ²
S _{VERDE}	145.12 m ² (48.32%)
S _{PAVATA}	63.15 m ² (21.03%)

P.O.T.-EFFECTIV PE PARCELA = 30.63%
C.U.T.-EFFECTIV PE PARCELA = 0.61

Nr. Pct.	Coordonate pct.de contur		Lungimi laturi D(i,i+1)
	X [m]	Y [m]	
1	584328.800	390641.090	11.538
2	584334.020	390651.380	19.428
3	584342.809	390668.706	19.819
4	584351.953	390686.289	13.574
5	584358.196	390698.342	15.729
6	584372.588	390691.995	2.008
7	584371.853	390690.126	6.004
8	584369.657	390684.538	6.000
9	584367.462	390678.954	6.000
10	584365.268	390673.370	6.001
11	584363.073	390667.785	6.418
12	584360.689	390661.826	6.000
13	584358.023	390656.451	6.001
14	584355.356	390651.075	6.000
15	584352.690	390645.700	7.240
16	584349.473	390639.214	2.690
17	584348.277	390636.804	6.125
18	584342.483	390634.817	15.052

S=1170mp P=161.628m

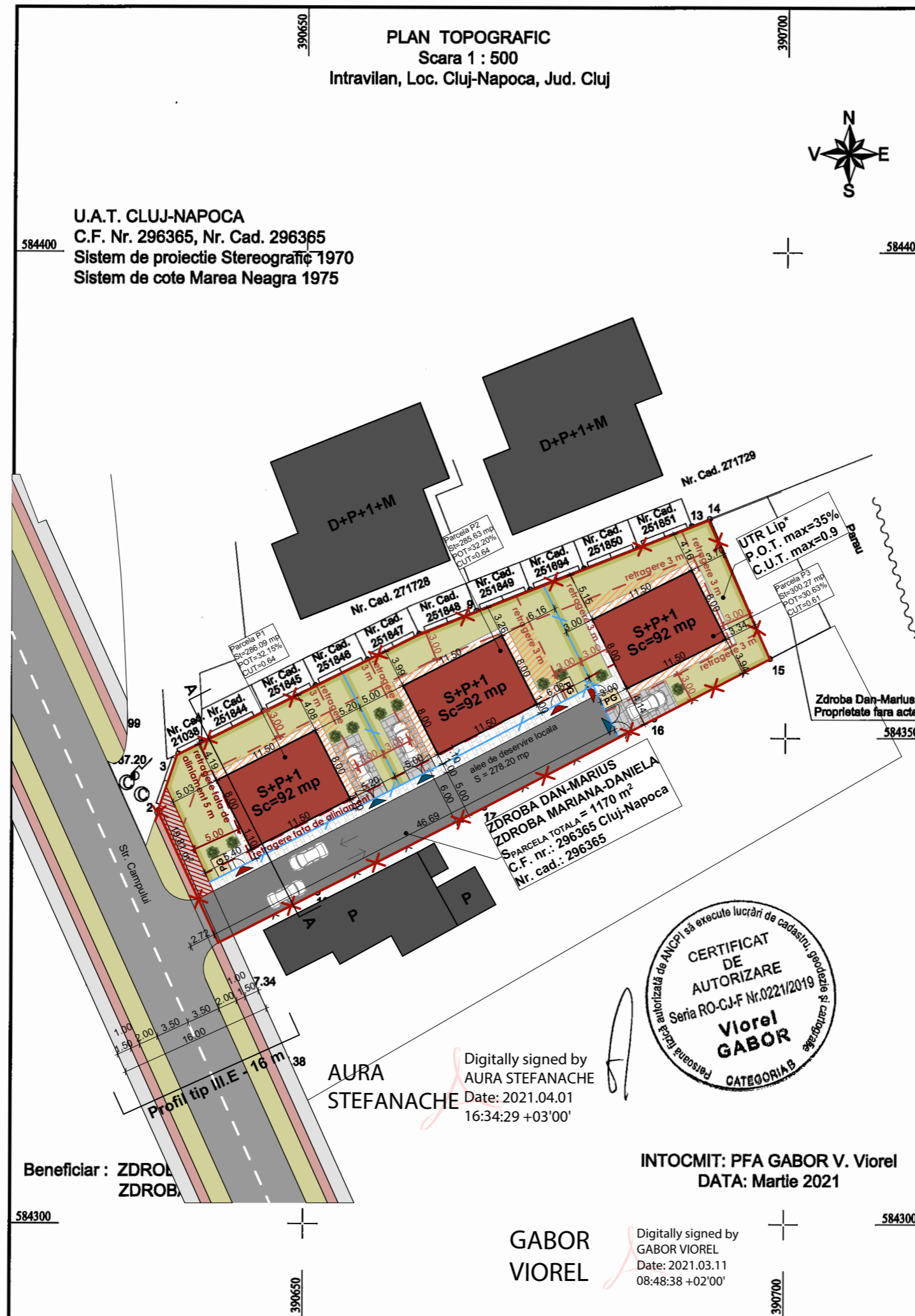

LEGENDA:

	LIMITA DE PROPRIETATE EXISTENTA		CIRCULATII PIETONALE PRIVATE
	LIMITA DE PROPRIETATE PROPUSA		ALEE DE DESERVIRE LOCALA
	RETRAGERE FATA DE ALINIAMENT		PARCARE PRIVATA
	RETRAGERI FATA DE CELELALTE LIMITE ALE PARCELEI		PISTA PENTRU BICICLETE
	19.81 mp TEREN PROPUSSPRE DEZMEMBRARE IN VEDEREA LARGIRII STRAZII CAMPULUI		PG
	ZONA CONSTRUIBILA		SPATII VERZI - GAZON
	CONSTRUCTII EXISTENTE		VEGETATIE PROPUSA
	CONSTRUCTII PROPUSE		GARD VIU PROPUS
	CIRCULATII PIETONALE PUBLICE		ACCES PIETONAL
	CIRCULATII AUTO PUBLICE		ACCES AUTO

OBSERVATII:

TOATE COTELE SI DIMENSIUNILE SE VOR VERIFICA LA FATA LOCULUI. DIFERENTELE FATA DE PLANURI SE VOR LAMURI INAINTE DE EXECUTIE CU PROIECTANTUL SAU DIRIGINTELE DE SANTIER.

CATEGORIA DE IMPORTANTA : C
CLASA DE IMPORTANTA : IV
GRAD DE REZISTENTA LA FOC: II
ZONA SEISMICA: 0.10 g

Acest document este proprietatea firmei S.C. IMAGE ART S.R.L. si nu poate fi folosit, transmis sau reprodus, total sau partial fara autorizarea expresa si scrisa. Utilizarea sa trebuie sa fie conforma celei pentru care a fost elaborat. Documentul este valabil numai cu semnatura si stampila in original.

Proiectant general:

IMAGE ART ARHITECTURA - DESIGN - URBANISM

S.C. IMAGE ART S.R.L.
Str. Galaxiei, Nr. 12, Mun. Cluj-Napoca, Jud. Cluj

SPECIFICATIE	NUME	SEMNATURA
Sef de proiect:	arh. Ovidiu Gabor	
Proiectat:	arh. Ovidiu Gabor	
Proiectat:	arh. Nădăsan Mihaela	
Desenat:	arh. Nădăsan Mihaela	

Beneficiar:
ZDROBA DAN-MARIUS SI ZDROBA MARIANA-DANIELA
Adresa: Str. Campului, Nr. 199, Mun. Cluj-Napoca, Jud. Cluj, 400686

Denumire proiect:
ELABORARE P.U.Z. CONFORM LEGII NR. 350/2001 MODIFICATA SI ACTUALIZATA
Adresa: Str. Campului, Nr. 161, Mun. Cluj-Napoca, Jud. Cluj

Titlu plansa:
PROPUNERE DE MOBILARE URBANA
PIESE DESENATE

format:	proiect nr.:	faza:	data:	scara:	nr. plansa:	index:
297 x 420	10/2016	P.U.Z.	04.2021	1:500	U.06	



Digitally signed by AURA STEFANACHE
Date: 2021.04.01 16:34:29 +03'00'

INTOCMIT: PFA GABOR V. Viorel
DATA: Martie 2021

Digitally signed by GABOR VIOREL
Date: 2021.03.11 08:48:38 +02'00'

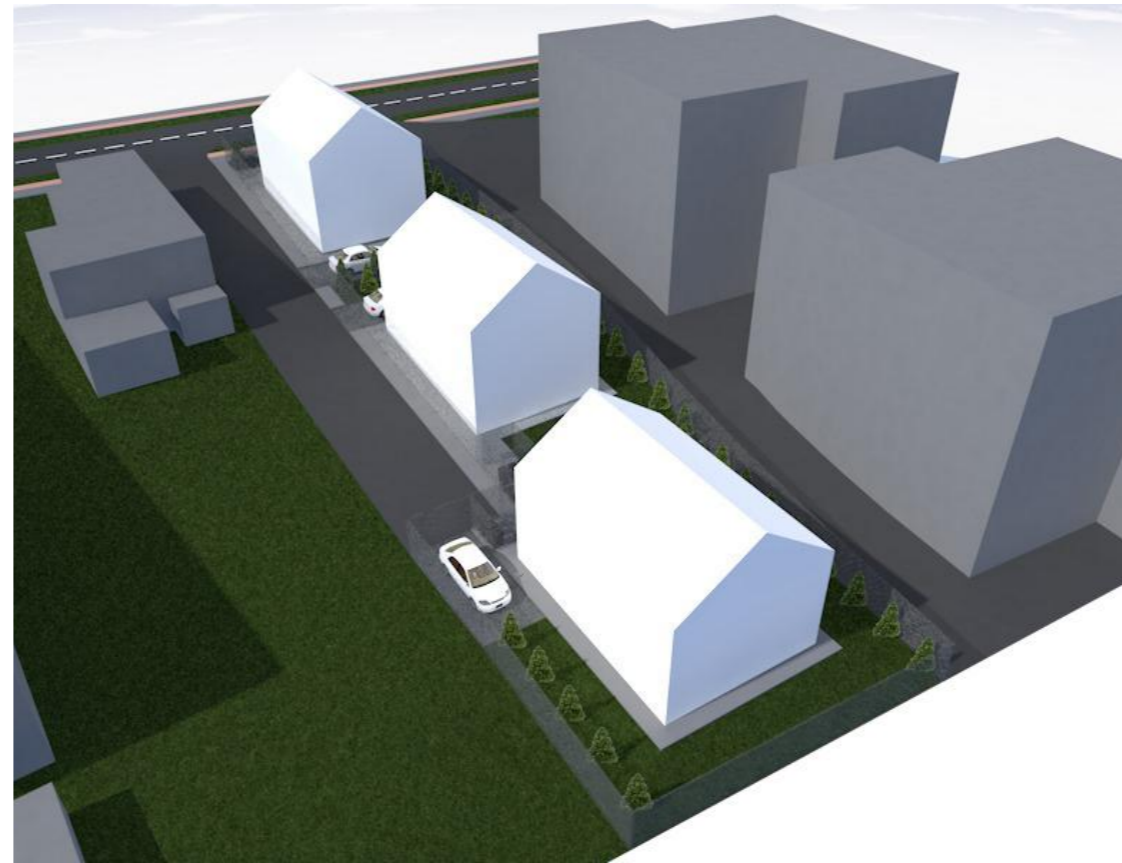
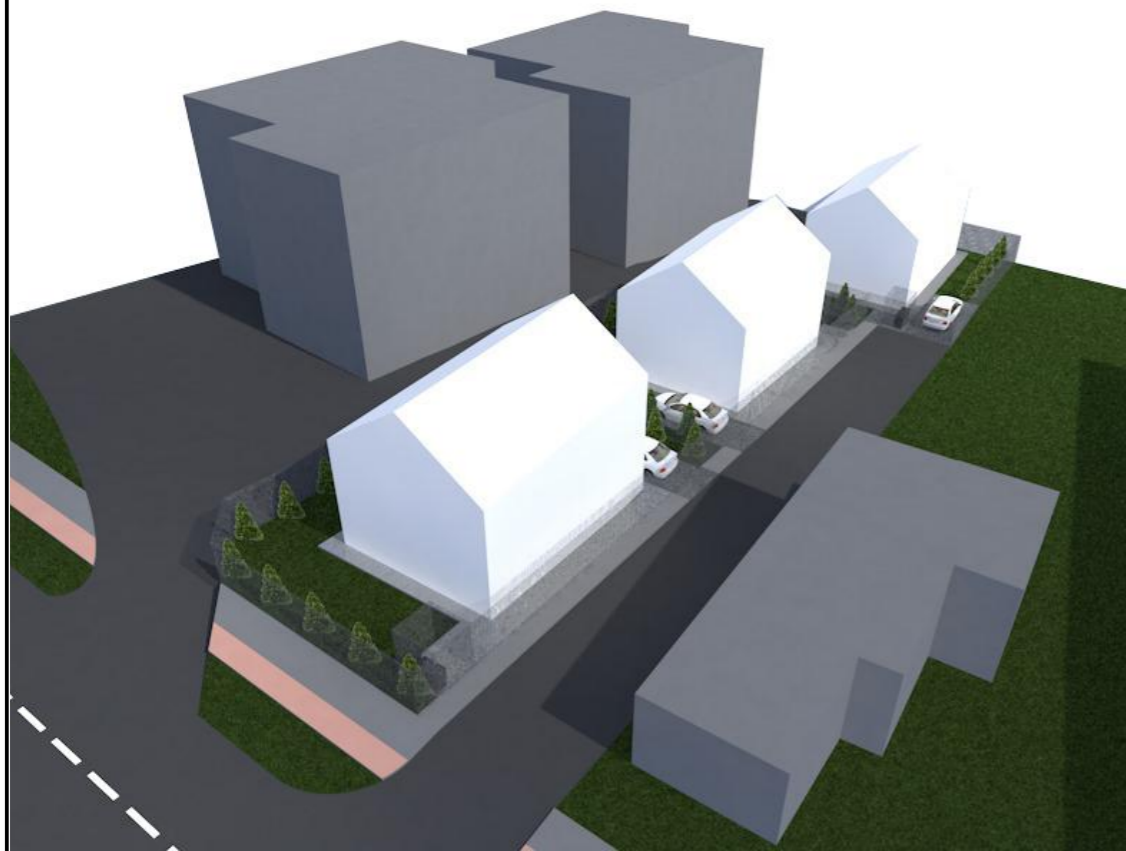

OBSERVATII:

TOATE COTELE SI DIMENSIUNILE SE VOR VERIFICA LA FATA LOCULUI
 DIFERENTELE FATA DE PLANURI SE VOR LAMURI INAINTE DE EXECUTIE
 CU PROIECTANTUL SAU DIRIGINTELE DE SANTIER

CATEGORIA DE IMPORTANTA : C
 CLASA DE IMPORTANTA: IV
 GRAD DE REZISTENTA LA FOC: II
 ZONA SEISMICA: 0.10 g

Acest document este proprietatea firmei S.C. IMAGE ART S.R.L. si nu poate fi folosit, transmis sau reprodus, total sau partial fara autorizarea expresa si scrisa. Utilizarea sa trebuie sa fie conforma celei pentru care a fost elaborat. Documentul este valabil numai cu semnatura si stampila in original.

Proiectant general:



S.C. IMAGE ART S.R.L.

Str. Galaxiei, Nr. 12, Mun. Cluj-Napoca, Jud. Cluj

SPECIFICATIE	NUME	SEMNATURA
Sef de proiect:	arh. Ovidiu Gabor	
Proiectat:	arh. Ovidiu Gabor	
Proiectat:	arh. Nădăsan Mihaela	
Desenat:	arh. Nădăsan Mihaela	

Beneficiar:

ZDROBA DAN-MARIUS SI ZDROBA MARIANA-DANIELA

Adresa: Str. Campului, Nr. 199, Mun. Cluj-Napoca, Jud. Cluj, 400686

Denumire proiect:

**ELABORARE P.U.Z. CONFORM LEGII NR. 350/2001
 MODIFICATA SI ACTUALIZATA**

Adresa: Str. Campului, Nr. 161, Mun. Cluj-Napoca, Jud. Cluj

Titlu plansa:

VIZUALIZARE 3D

PIESE DESENATE

format:	proiect nr.:	faza:	data:	scara:	nr. plansa:	index:
297 x 420	10/2016	P.U.Z.	04.2021		U.07	