

NOTA: In urma analizei sectoriale corelate cu documentatiile de urbanism elaborate in zona, se observa propunerea mai multor dotari de invatamant si lipsa dotarilor socio-medicale, prin urmare pentru subzona Is din arealul reglementat este propusa functiunea socio-medicala.

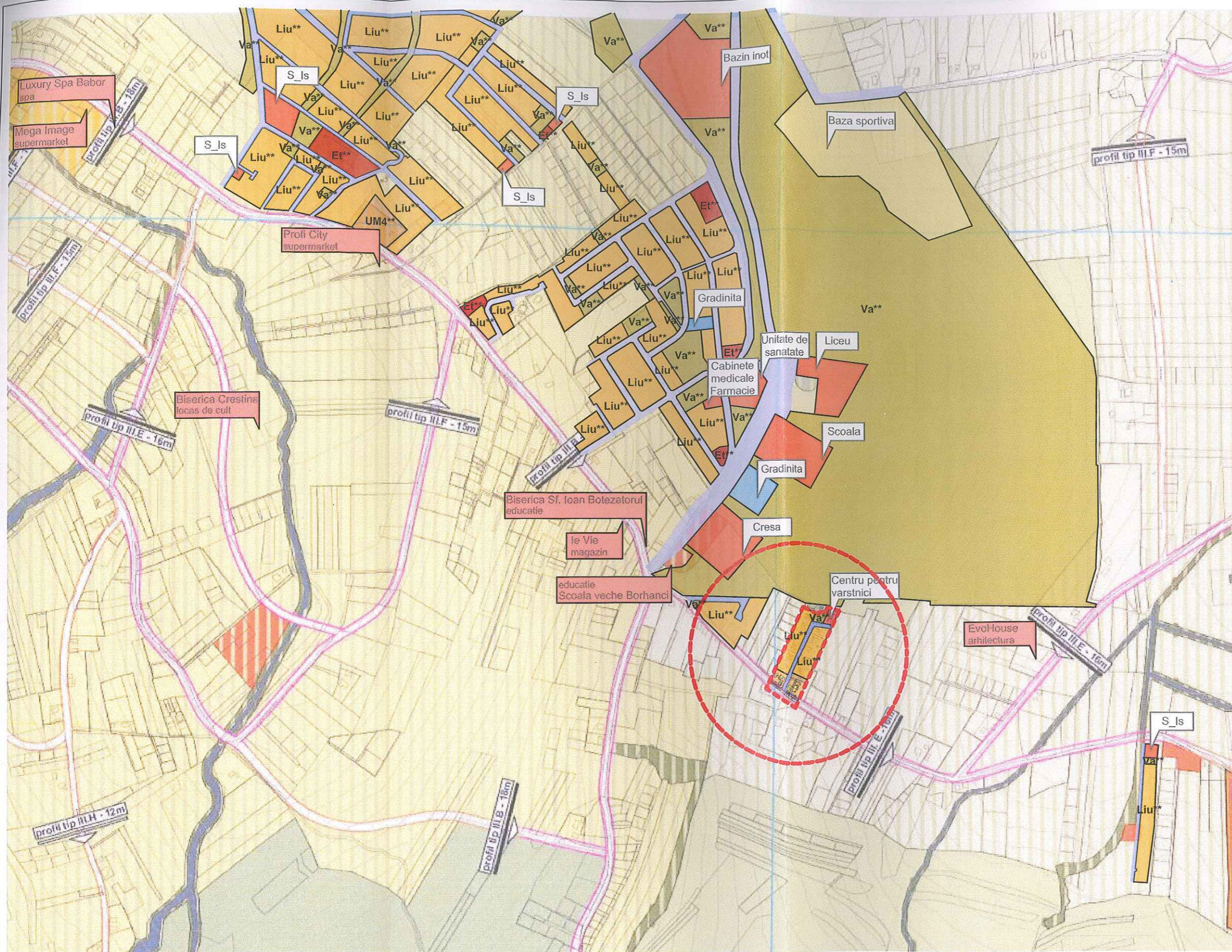

ORDINUL ARHITECTILOR
SIN ROMANIA
9930
Riyadh
SALHA
C. c. creat de secolul 19



ARCHITECTURE & URBAN PLANING
MAATEC
CUI: 36295344, Reg.Com: J12/2609/08.07.2016
Cluj-Napoca, str. Campul Paltini, nr. 3-5, et.1, Cluj
Tel: +40752855825

SPECIFICATIE	NUME	SEMNATURA
SEF PROIECT	arh. SALHA Riyadh	
PROIECTAT	arh. Daniel Nicolae Noaghi	
PROIECTAT	arh. SALHA Riyadh	

BENEFICIARI: PODAR BOGDAN, DEZMEREAN IOAN, MURESAN CIPRIAN, POP ILEANA

P.U.Z. DE URBANIZARE STRADA SOPORULUI NORD, PENTRU PARCELARE SI CONSTRUIRE LOCUINTE UNIFAMILIALE CU DOTARI PUBLICE.

AMPLASAMENT: Cluj-Napoca, str. Soporului, nr. 43-45A, jud. Cluj

PROIECT NR.	64/2017
FAZA	PLAN URBANISTIC ZONAL
SCARA	
DATA	07.2020
PLANSA NR.	
TITLU PLANSEI	ANALIZA SECTORIALA DOTARI PUBLICE

--- LIMITA ZONEI CE SE PROPUNE A FI REGLEMENTATA

- DOTARI PUBLICE EXISTENTE
- DOTARI PUBLICE PROPUSE PRIN DOCUMENTATII DE URBANISM
- GRADINITA

- Liu**** ZONA REGLEMENTATA PRIN DOCUMENTATII DE URBANISM IN CURS DE ELABORARE DIN VECINATATE - LOCUINTE CU REGIM REDUS DE INALTIME DISPUSE PE UN PARCELAR DE TIP URBAN
- S_Is**** ZONA REGLEMENTATA PRIN DOCUMENTATII DE URBANISM IN CURS DE ELABORARE DIN VECINATATE - SUBZONA DE INSTITUTII SI SERVICII PUBLICE SI DE INTERES PUBLIC CONSTITUTE IN CLADIRI DEDICATE SITUATE IN AFARA ZONEI CENTRALE
- S_Et**** ZONA REGLEMENTATA PRIN DOCUMENTATII DE URBANISM IN CURS DE ELABORARE DIN VECINATATE - SUBZONA DE ACTIVITATI ECONOMICE CU CARACTER TERCIAR SITUATE IN ZONE CU CARACTER REZIDENTIAL

- Va**** ZONA REGLEMENTATA PRIN DOCUMENTATII DE URBANISM IN CURS DE ELABORARE DIN VECINATATE - SCUARURI, GRADINI, PARCURI CU ACCES PUBLIC NELIMITAT
- Vs**** ZONA REGLEMENTATA PRIN DOCUMENTATII DE URBANISM IN CURS DE ELABORARE DIN VECINATATE - BAZA SPORTIVA

NOTA: In urma analizei sectoriale corelate cu documentatiile de urbanism elaborate in zona, se observa propunerea mai multor dotari de invatamant si lipsa dotarilor socio-medicale, prin urmare pentru subzona Is din arealul reglementat este propusa functiunea socio-medicala.

ORDINUL ARHITECTILOR
DIN ROMANIA
9930
Riyadh
SALHA

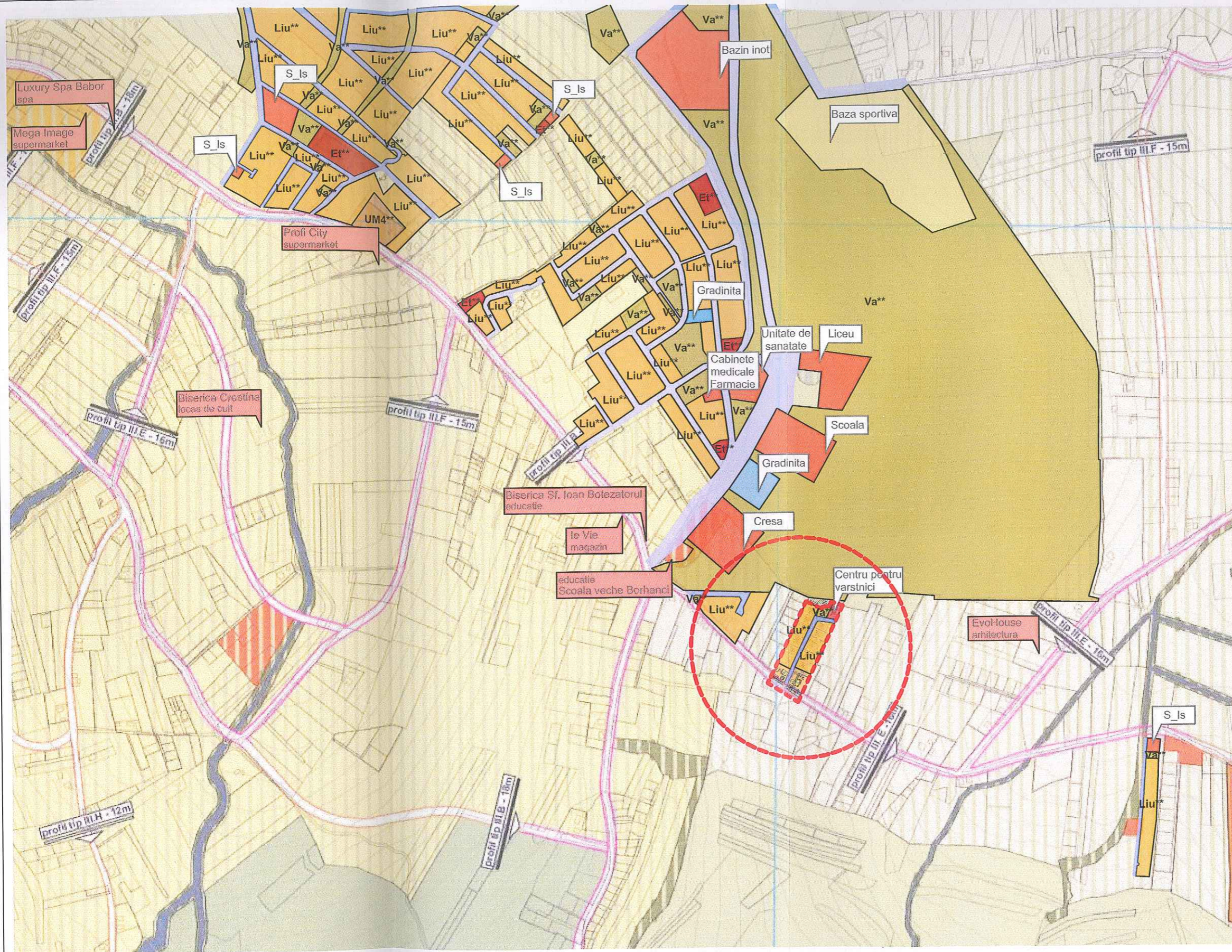

--- LIMITA ZONEI CE SE PROPUNE A FI REGLEMENTATA

- DOTARI PUBLICE EXISTENTE
- DOTARI PUBLICE PROPUSE PRIN DOCUMENTATII DE URBANISM
- GRADINITA

- Liu**** ZONA REGLEMENTATA PRIN DOCUMENTATII DE URBANISM IN CURS DE ELABORARE DIN VECINATATE - LOCUINTE CU REGIM REDUS DE INALTIME DISPUSE PE UN PARCELAR DE TIP URBAN
- S_Is**** ZONA REGLEMENTATA PRIN DOCUMENTATII DE URBANISM IN CURS DE ELABORARE DIN VECINATATE - SUBZONA DE INSTITUTII SI SERVICII PUBLICE SI DE INTERES PUBLIC CONSTITUITE IN CLADIRI DEDICATE SITUATE IN AFARA ZONEI CENTRALE
- S_Et**** ZONA REGLEMENTATA PRIN DOCUMENTATII DE URBANISM IN CURS DE ELABORARE DIN VECINATATE - SUBZONA DE ACTIVITATI ECONOMICE CU CARACTER TERCIAR SITUATE IN ZONE CU CARACTER REZIDENTIAL

- Va**** ZONA REGLEMENTATA PRIN DOCUMENTATII DE URBANISM IN CURS DE ELABORARE DIN VECINATATE - SCUARURI, GRADINI, PARCURI CU ACCES PUBLIC NELIMITAT
- Vs**** ZONA REGLEMENTATA PRIN DOCUMENTATII DE URBANISM IN CURS DE ELABORARE DIN VECINATATE - BAZA SPORTIVA

ARCHITECTURE & URBAN PLANING
MAATEC
CUI: 36295344, Reg.Com: J12/2609/08.07.2016
Cluj-Napoca, str. Campul Pailin, nr. 3-5, et.1, Cluj
Tel: +40752855825

SPECIFICATIE	NUME	SEMNTURA
SEF PROIECT	arh. SALHA Riyadh	
PROIECTAT	arh. Daniel Nicolae Noaghi	
PROIECTAT	arh. SALHA Riyadh	

BENEFICIARI: PODAR BOGDAN, DEZMEREAN IOAN MURESAN CIPRIAN, POP ILEANA

P.U.Z. DE URBANIZARE STRADA SOPORULUI NORD, PENTRU PARCELARE SI CONSTRUIRE LOCUINTE UNIFAMILIALE CU DOTATRI PUBLICE.

AMPLASAMENT:
Cluj-Napoca, str. Soporului, nr. 43-45A, jud. Cluj

PROIECT NR.	64/2017
FAZA	PLAN URBANISTIC ZONAL
SCARA	
DATA	07.2020
PLANSA NR.	
TITLU PLANSEI	ANALIZA SECTORIALA DOTARI PUBLICE