

ÎNCADRARE PLAN CENTURĂ METROPOLITANĂ

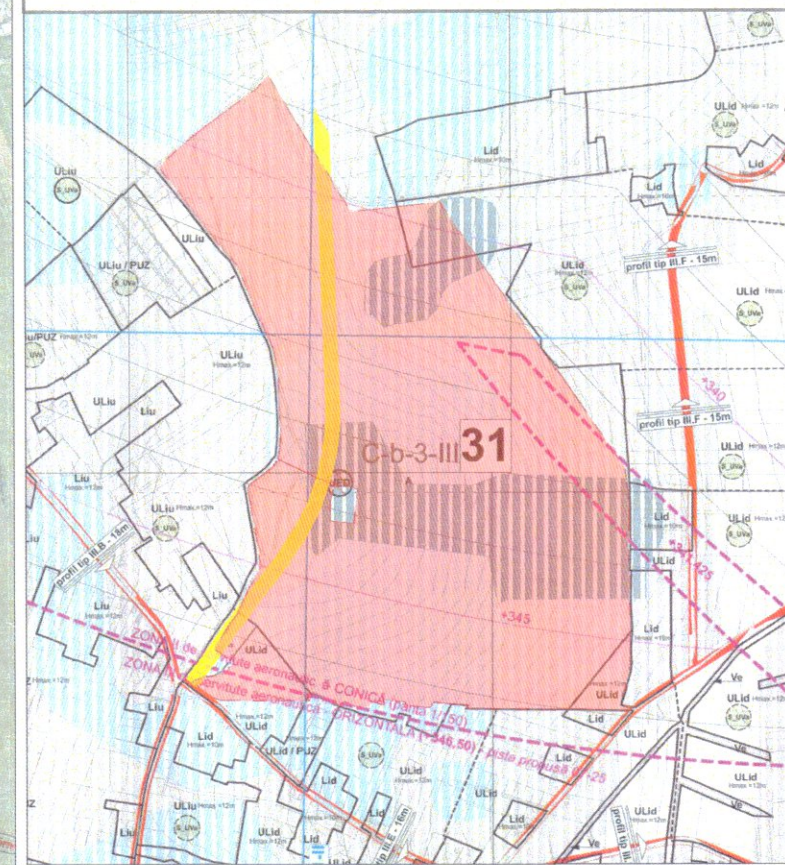

ÎNCADRARE P.U.G. CLUJ-NAPOCA (SUBZONE FUNCȚIONALE)



ÎNCADRARE ORTOFOTOPLAN



Plan Urbanistic Zonal și Studiu de Fezabilitate pentru "Dezvoltare infrastructură educațională (hub educațional) și de sănătate (unitate de sănătate-centru de excelență pentru protonoterapie), dezvoltare infrastructură sportivă (bazin de înot, bază sportivă) și pădure-parc" în cartierul Borhanci

Beneficiar
 Primăria Municipiului Cluj-Napoca
 str. Moșilor, nr. 3.400001, Cluj-Napoca, jud. Cluj
 Tel: 0 2 6 4 / 5 9 6 0 3 9
 e-mail: registratura@primariaclužnapoca.ro | primariaclužnapoca.ro

Proiectant General - Asocierii
 Dașan & Asocierii s.r.l.
 Calea Șosei de Sărbători, nr. 1, Șadea, jud. Sibiu
 Tel: 0 2 6 3 1 6 0 5 4
 e-mail: dașan@dașan-proiect.ro

Universitatea de Arhitectură și Urbanism "Ion Mincu"
 (Centrul de Cercetare, Proiectare, Expertiza și Consulting - C.C.P.E.C.)
 str. Academiei, nr. 18 - 20, 010014 București
 Tel: 0 2 1 3 / 0 7 7 1 1 2
 www.uauim.ro

Patrulius și Asociații s.r.l.
 str. Monetăriei, nr. 12, et. 4, ap. 15
 Sector 1, București
 Tel: 0 2 1 3 / 1 1 7 8 9 8
 e-mail: office@patrulius.ro | www.patrulius.ro

Faza de proiect	P.U.Z.
Număr de proiect	3007A+U/2021
Autori:	Luminița-Doina A. ISPAS
Șef de proiect complex	Arhitect
Arh. Luminița Doina ISPAS	
Șef de proiect PUZ	Ioana Vanda I. ISPAS
Prof. Dr. Arh. Florin Corneliu MACHEDON	
Proiectat	master Arh. Ioana Vanda CRISTIAN
Arh. Alexandru CRISTIAN	
Arh. Șerban PATRULIUS	
Desenat	Urb. Ema Theodora PLOPEANU
Denumire planșă	ÎNCADRARE ÎN TERITORIU
Scara	1:15.000/ 1:20.000
Data ediție	NOIEMBRIE 2021
Nr. Pl.	U1

Plan Urbanistic Zonal și Studiu de Fezabilitate pentru "Dezvoltare infrastructură educațională (hub educațional) și de sănătate (unitate de sănătate-centru de excelență pentru protonoterapie), dezvoltare infrastructură sportivă (bazin de înot, bază sportivă) și pădure-parc" în cartierul Borhanci

SITUAȚIE EXISTENTĂ
PLAN URBANISTIC ZONAL

LEGENDĂ

LIMITE

- Limita parcelor generate / zonei de reglementare propuse
- Limita subzonelor funcționale existente
- Limita subzonelor funcționale propuse
- Parcelar existent
- Limita documentelor P.U.Z. aprobate / în curs de aprobare

CIRCULAȚIE

- Zona aferentă circulației subterane
- Terenul destinat de legătură cu cartierul învecinat (DL 200-1)

FOLCLORUL ȘI DESTINAȚIA TERENURILOR

- A - Zonă de servicii și comerț agroalimentar situată în imediata vecinătate a zonelor agricole, pășuni, terenuri arabile, pășuni
- Lid - Localități cu regim redus de înălțime, de mică densitate, pe teritoriul cărora este dezvoltată infrastructura
- ULid - Zonă de urbanizare - Acoperă cu regim redus de înălțime, de mică densitate, pe teritoriul cărora este dezvoltată infrastructura comună
- S_UVa - Subzonă verde - scuar, grădini, parcuri
- ULiu - Localități cu regim redus de înălțime dispuse pe un parcelar de tip urban
- ULiu - Zonă de urbanizare - Localități cu regim redus de înălțime dispuse pe un parcelar de tip urban
- ULid - Zonă de urbanizare - Gospodărie comună
- S_UVa - Subzonă de servicii și servicii publice și de interes public comunitar în imediata vecinătate a zonelor de urbanizare sau al cartierelor

ZONE DE PROTECȚIE

- Zona de protecție sanitară a rezervoarelor de apă împotriva contaminării în imediata vecinătate a surselor de apă (10 m, ct. HG 100/2005)
- Zona de protecție sanitară a conductelor de apă (10 m, ct. HG 100/2005)

Sursa: parcelar generat P.U.Z. respectiv reglementat P.U.Z. 171/88 ha

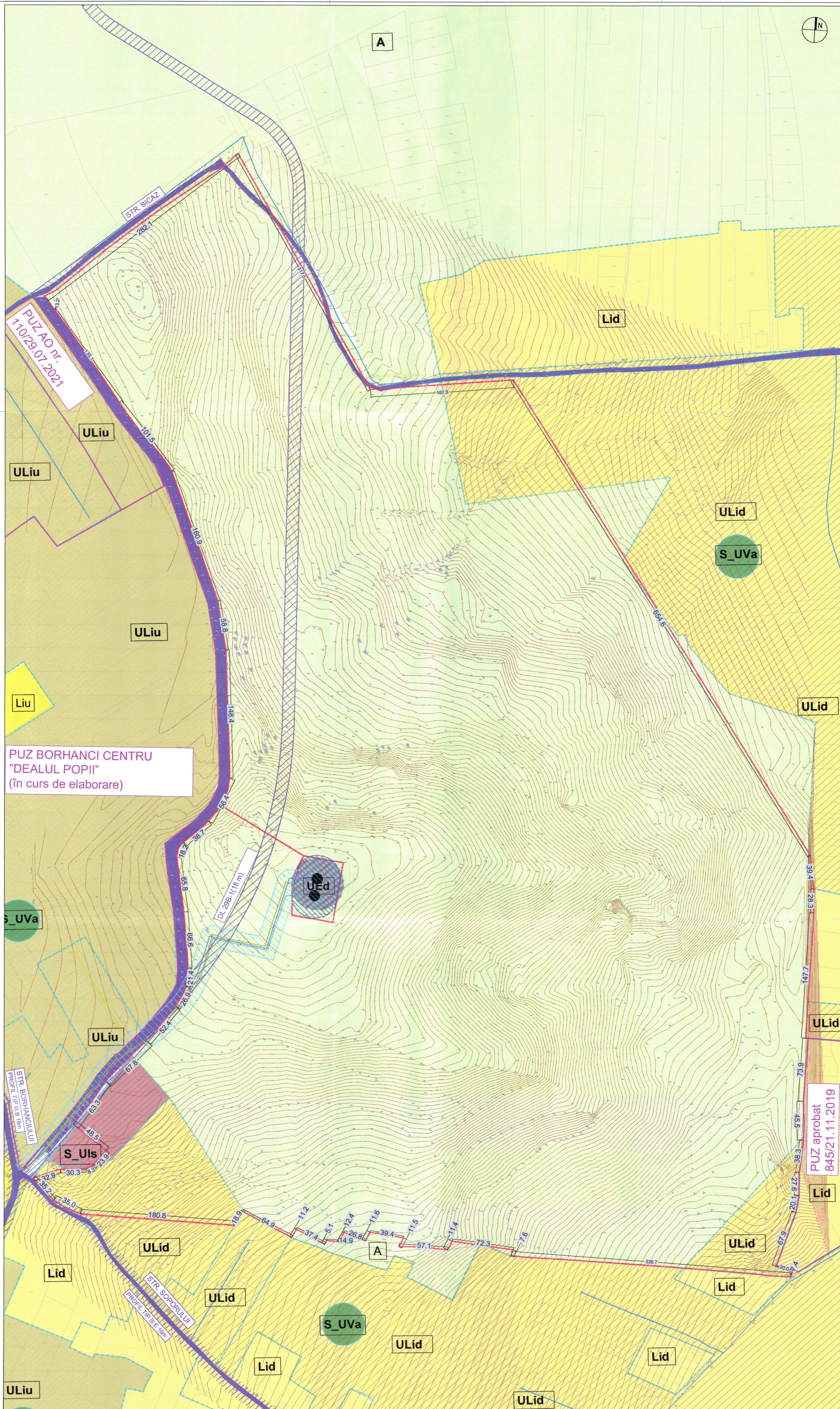

PUZ BORHANCI CENTRU "DEALUL POPII" (în curs de elaborare)

PUZ aprobat 845/21.11.2019

Beneficiar:

Primăria Municipiului Cluj-Napoca
str. Moșier, nr. 3.400001 Cluj-Napoca, jud. Cluj
tel.: 0264/296930
e-mail: registris@primariaclnapoca.ro / primariaclnapoca.ro

Proiectant General - Asocierii:

Asocierii de proiectare și arhitectură s.r.l.
str. Academiei, nr. 18-20, 01014 București
tel.: 0213/077112
www.asocierii.ro

Asocierii de proiectare și arhitectură s.r.l.
str. Moneterilor, nr. 12 et. 4, ap. 15
tel.: 0213/077112
www.asocierii.ro

Faza de proiect: P.U.Z.

Număr de proiect: 2024-13/2021

Autent:

Gef de proiect complex: [Stampa]

Arh. Luminița Doina SPAS

Gef de proiect PUZ: [Stampa]

Prof. Dr. Arh. Florin Corneliu MACHEDON

Proiectat:

master Arh. Ioana Vanda CRISTIAN
Arh. Alexandru CRISTIAN
Arh. Serban PATRULIUS
Arh. Elena STOIAN

Desenat:

Urb. Emil Theodor PLOPEANU

Denumire planșă: SITUAȚIE EXISTENTĂ

Scală: 1:2000

Data ed.: NOIEMBRIE 2021

Nr. Pl.: U2

BILANȚUL TERITORIAL AL ZONEI REGLEMENTATE / PARCELEI GENERATOARE P.U.Z.

ZONE FUNCIONALE	NR. LOTURI EXISTENTE	SUPRAFATA EXISTENTA (ha)	PROPUS		%
			NR. LOTURI PROPUSE	SUPRAFATA PROPUSA (ha)	
TEREN ARABIL	1	71.55	0	0.00	0.00
INSTITUTII SI SERVICII PUBLICE	0	0.00	6	7.52	10.5
Cresă	0	0.00	1	1.21	16.1
Grădiniță	0	0.00	1	0.55	7.3
Școală	0	0.00	1	1.30	17.3
Liceu	0	0.00	1	1.03	13.7
Sănătate	0	0.00	1	0.77	10.2
Bazin olimpic	0	0.00	1	2.66	35.4
ZONĂ VERDE CU ROL DE COMPLEX SPORTIV	0	0.00	1	5.91	8.3
ZONĂ VERDE: PARC-PĂDURE, SCUARURI, GRĂDINI, PARCURI CU ACCES PUBLIC NELIMITAT	0	0.00	10	54.12	75.6
ZONĂ CIRCULAȚII AUTO / VELO / PIETONALE	0	0.00	3	4.00	5.6
TOTAL	1	71.55	20	71.55	100.0

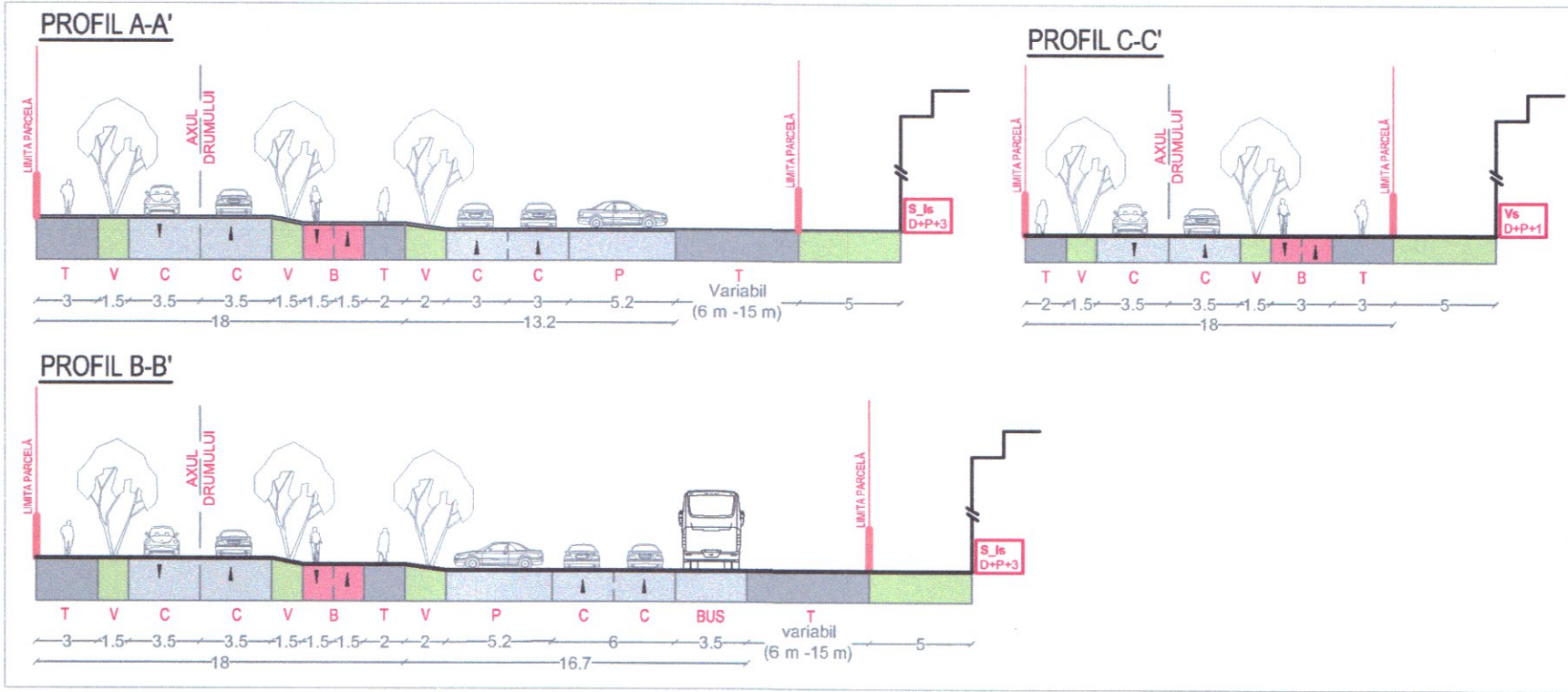

Plan Urbanistic Zonal și Studiu de Fezabilitate pentru "Dezvoltare infrastructură educațională (hub educațional) și de sănătate (unitate de sănătate-centru de excelență pentru protonoterapie), dezvoltare infrastructură sportivă (bazin de înot, bază sportivă) și pădure-parc" în cartierul Borhanci

REGLEMENTĂRI URBANISTICE
PLAN URBANISTIC ZONAL

- LEGENDĂ:**
- LIMITE**
- Limita parcelei generatoare / zonei de reglementare propuse
 - Limita subzonelor funcționale existente
 - Limita subzonelor funcționale propuse
 - Parcelar existent
 - Parcelar propus
 - Limita documentațiilor P.U.Z. aprobate / în curs de aprobare
- CIRCULAȚII**
- Existente
- Zone aferente circulațiilor rutiere / pietonale
- Propuse
- Tr Borhanci - Subzonă de circulație rutieră și amenajări
- FOLOSINȚA ȘI DESTINAȚIA TERENURILOR**
- Existente (în exteriorul zonei reglementate)
- A - Zonă a terenurilor și unităților agricole situate în intravilan - pășuni, fânețe, terenuri arabile, pepiniere
 - Lid - Locuințe cu regim redus de înălțime, de mică densitate, pe teritorii fără infrastructură completă
 - ULid - Zonă de urbanizare - locuințe cu regim redus de înălțime, de mică densitate, pe teritorii fără infrastructură completă
 - S_UVa - Subzonă verde - scuar, grădină, parc public
 - Liu - Locuințe cu regim redus de înălțime dispuse pe un parcelar de tip urban
 - ULiu - Zonă de urbanizare - Locuințe cu regim redus de înălțime dispuse pe un parcelar de tip urban
 - UED - Zonă de urbanizare - Gospodărie comună
 - S_Uls - Subzonă de instituții și servicii publice și de interes public constituite în clădiri dedicate situate în zone de urbanizare cu alt caracter
- Propuse (în interiorul zonei reglementate)
- S_Is Borhanci - Subzonă de instituții și servicii publice și de interes public constituite în ansambluri independente
 - Vs Borhanci - Subzonă verde cu rol complex sportiv
 - Va Borhanci - Subzonă parc-pădure, scuaruri, grădini, parcuri, zone agrement și sport
- AMPLASAREA ȘI CONFORMAREA CONSTRUCȚIILOR**
- Edificabil
 - Acces auto / pietonal
 - Aliniere
- ZONE DE PROTECȚIE**
- Zona de protecție sanitară a rezervorului de apă îngropat (20 m de la zidurile exterioare ale clădirilor, cf. HG 930/2005)
 - Zona de protecție sanitară a conductelor apă (10 m, cf. HG 930/2005)

Suprafața parcelei generatoare P.U.Z. / suprafața reglementată P.U.Z. = 71.55 ha

Beneficiar
Primăria Municipiului Cluj-Napoca
str. Măgilor, nr. 3 400001 Cluj-Napoca, Județ Cluj
Tel: +40 31 41 00 00
e-mail: registrator@primariaclujnapoca.ro; primaria@clujnapoca.ro

Proiectant General - Asociere
Dadaalus Proiect s.r.l.
str. Ștefan Ștefan, nr. 1 oraș Cluj-Napoca, Județ Cluj
Tel: +40 31 41 00 00
e-mail: office@dadaalus-proiect.ro

Universitatea de Arhitectură și Urbanism "Ion Mincu"
(Centrul de Cercetare, Proiectare, Expertiză și Consulting - C.C.P.E.C.)
str. Academiei, nr. 18 - 20, 010014 București
Tel: +40 21 310 77 11
www.ionmincu.ro

Patrușiu și Asociații s.r.l.
str. Măgilor, nr. 12, et. 2, 400001 Cluj-Napoca, Județ Cluj
Tel: +40 31 41 00 00
e-mail: office@patrusiu.ro; www.patrusiu.ro

Șef de proiect
Arh. Lumința Doina ISPAS
Arh. Lumința Doina ISPAS

Șef de proiect PUZ
Prof. Dr. Arh. Florin Cornel MACHEDON

Proiectant
magistr Arh. Ioana Vanda CRISTIAN
Arh. Alexandru CRISTIAN
Arh. Șerban PATRULIUS
Arh. Elena STOKAN

Desenat
Urs. Ema Theodora PLOPEANU
magistr Arh. Ioana Vanda CRISTIAN
Arh. Alexandru CRISTIAN

Denumire planșă
REGLEMENTĂRI URBANISTICE
- ZONIFICARE PRELIMINARĂ
Data editării
NOIEMBRIE 2021

Scală
1:2000

Planșă
U3.1

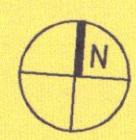

BILANȚ TERITORIAL CIRCULAȚIA TERENURILOR
SUPRAFAȚĂ REGLEMENTATĂ P.U.Z. / PARCELĂ GENERATOARE P.U.Z.

TIPURI DE PROPRIETATE	EXISTENT (ha)	PROPOS (ha)	CIRCULAȚIA TERENURILOR	SUPRAFAȚĂ (ha)	PROCENT %
Terenuri în proprietatea publică de interes local	0.00	4.00	Terenuri ce raman în proprietate publică	0.00	0.0
Terenuri în proprietatea privată a Municipiului Cluj-Napoca	71.55	67.55	Terenuri ce se intenționează a fi trecute în domeniul public	4.00	5.6%
			Terenuri ce raman în proprietatea privată a Municipiului Cluj-Napoca	67.55	94.4%
TOTAL	71.55	71.55	TOTAL	71.55	100.0%

Plan Urbanistic Zonal și Studiu de Fezabilitate pentru "Dezvoltare infrastructură educațională (hub educațional) și de sănătate (unitate de sănătate-centru de excelență pentru protonoterapie), dezvoltare infrastructură sportivă (bazin de înot, bază sportivă) și pădure-parc" în cartierul Borhanci

PROPRIETATEA ASUPRA TERENURILOR
PLAN URBANISTIC ZONAL

LEGENDĂ:

- LIMITE**
- Limita zonei de reglementare / a parcelei generatoare P.U.Z.
 - Parcelar existent
 - Parcelar propus
- TIPURI DE PROPRIETATE**
- Teren în proprietate privată (Mun. Cluj-Napoca) de interes local
 - Teren în proprietate privată a persoanelor fizice/juridice
 - Teren în proprietatea publică de interes local
- CIRCULAȚIA TERENURILOR**
- Terenuri în proprietate privată ce se intenționează a fi trecute în domeniul public

Suprafață parcelă generatoare P.U.Z. / suprafață reglementată P.U.Z. = 71.55 ha

MĂSURI NECESARE ÎN VEDEREA REALIZĂRII GIRATORIULUI NORD ȘI A GIRATORIULUI SUD
(prin exproprierea de terenuri aflate în proprietate privată a persoanelor fizice/juridice)

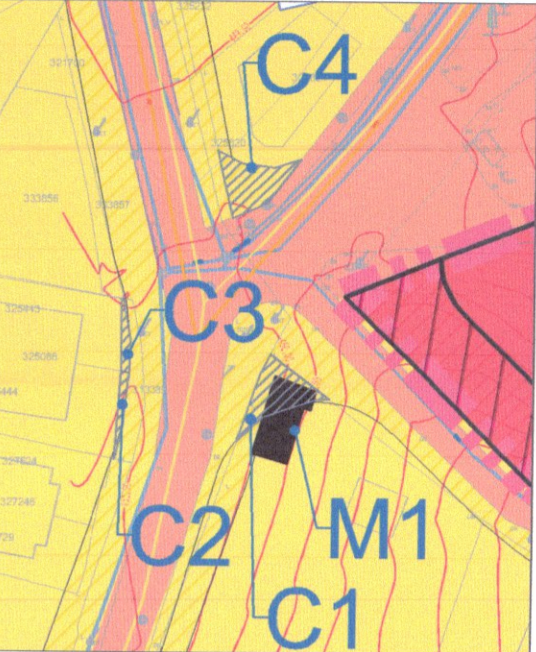

GIRATORIU SUD (vigneta de detaliu)
SUPRAFEȚE NECESARE REALIZĂRII SENSULUI GIRATORIU SUD (expropriere)

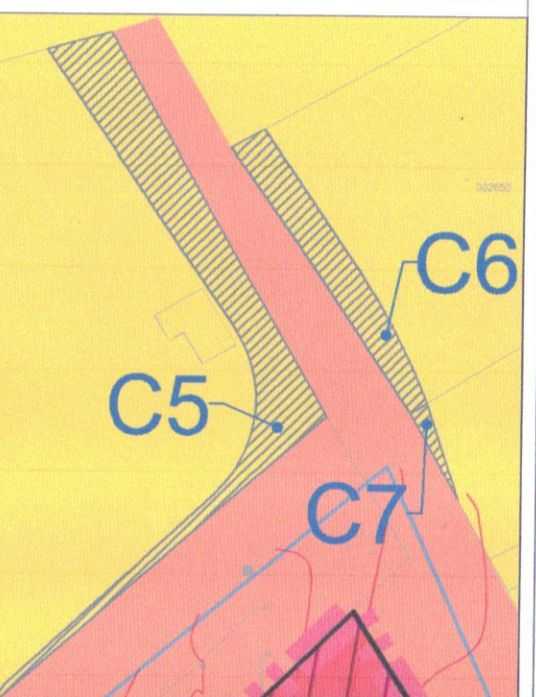

GIRATORIU NORD (vigneta de detaliu)
SUPRAFEȚE NECESARE REALIZĂRII SENSULUI GIRATORIU NORD (expropriere)

CIRCULAȚIA TERENURILOR
EXPROPRIERI DE TERENURI AFLATE ÎN PROPRIETATE PRIVATĂ A PERSOANELOR FIZICE/JURIDICE PENTRU REALIZAREA CELOR DOUĂ SENSURI GIRATORII

NR. CARTE FUNCIONARĂ	SUPRAFAȚĂ CEDATĂ (mp)	INDICATIV SUPRAFAȚĂ CEDATĂ
TEREN		
1 NEIDENTIFICAT	50	C1
2 CF 325444	9.2	C2
3 CF 325443	10.4	C3
4 CF 325821	47	C4
5 CF 307952	495	C5
6 CF 302650	192	C6
7 CF 304992	17	C7
TOTAL	820.6	

MUTARE / DEMOLARE CONSTRUCȚIE PENTRU REALIZAREA SENSULUI GIRATORIU DIN SUD

NR. CARTE FUNCIONARĂ	AMPRENȚĂ CONSTRUCȚIE LA SOL (mp)	INDICATIV CONSTRUCȚIE MUTATĂ
CONSTRUCȚIE NEIDENTIFICATĂ	57	M1
TOTAL	57	

Beneficiar:
Primăria Municipiului Cluj-Napoca
str. Măjilor nr. 3-400801, Cluj-Napoca, jud. Cluj
tel. nr. 0 254 41 2 8 8 1 3 4
e-mail: mg@primariaclujnapoca.ro | primariac@clujnapoca.ro

General - Asociator:
DAEDALUS PROIECT S.R.L.
str. Ștefan Șapavău nr. 1, oraș Cluj-Napoca, jud. Cluj
tel. nr. 0 254 41 2 8 8 1 3 4
e-mail: office@daedalus-proiect.ro

Universitatea de Arhitectură și Urbanism "Ion Mincu"
(Centrul de Cercetare, Proiectare, Expertiză și Consulting - C.C.P.E.C.)
str. Academiei nr. 18 - 20, 010014 București
tel. nr. 0 21 310 71 1 2
www.uai.ro

Patruții și Asociații S.R.L.
str. Măjilor nr. 10 nr. 4, ap. 10
București
tel. nr. 0 21 310 71 1 2
e-mail: office@patruții.ro | www.patruții.ro

Faza de proiect: P.U.Z.
Număr de proiect:
Autor:
Șef de proiect complex:
Arh. Luminița Doia ISPAS
Șef de proiect P.U.Z.:
Prof. Dr. Arh. Florin Cornel MACHEDON
Proiectat:
master Arh. Ioana Vancea CRISTIAN
Arh. Alexandru CRISTIAN
Arh. Ștefan PATRULIUS
Arh. Elena STODAN
Desenat:
Urb. Emă Theodora PLOPEANU

Denumire plan: PROPRIETATEA ASUPRA TERENURILOR
Scara: 1:2000
Data editării: NOIEMBRIE 2021
Nr. Pl.: U4

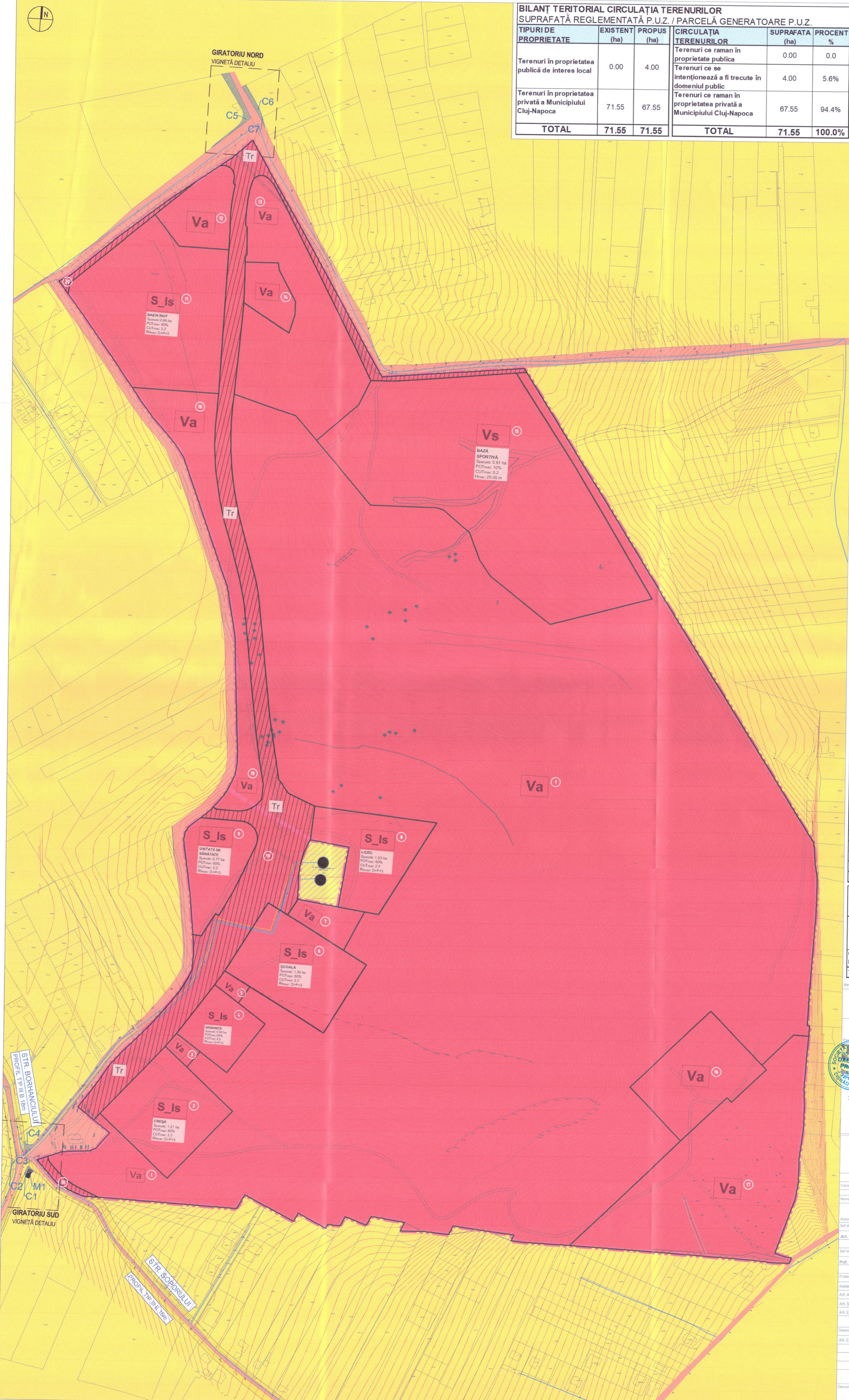

GIRATORIU NORD
VIGNETA DETALIU

Tr

Va

Va

S_Is

Va

Va

Vs

Tr

Va

S_Is

S_Is

Va

S_Is

Va

S_Is

Va

S_Is

Va

Va

Va

STR. BORHANCULUI

PROFIL TP III B 1km

GIRATORIU SUD

VIGNETA DETALIU

STR. SOBORULUI

PROFIL TP IFE 1km



Plan Urbanistic Zonal și Studiu de Fezabilitate pentru "Dezvoltare infrastructură educațională (hub educațional) și de sănătate (unitate de sănătate-centru de excelență pentru protonoterapie), dezvoltare infrastructură sportivă (bazin de înot, bază sportivă) și pădure-parc" în cartierul Borhanci

ECHIPARE EDILITARĂ
PLAN URBANISTIC ZONAL

LEGENDĂ:

- LIMITE**
- Limita parcelei generatoare / zonei de reglementare propuse
 - Parcelar existent
 - Parcelar propus
 - Limita documentațiilor P.U.Z. aprobate / în curs de aprobare

AMPLASAREA ȘI CONFORMAREA CONSTRUCȚIILOR

- Edificabil
- Acces auto / pietonal

ECHIPARE EDILITARĂ

- Rețele existente**
- Rețea de apă existentă
 - Rețea de canalizare existentă
 - Rețea de gaze existentă

- Rețele propuse spre extindere**
- Rețea de apă propusă
 - Rețea de canalizare propusă
 - Rețea de gaze propusă

- Rețea de apă-canal propusă**
- Conducta de canalizare pluvială, proiectată
 - Conducta de canalizare menajeră, proiectată
 - Conducta de apă, proiectată

- Rețea electrică propusă**
- Linie electrică subterană (LES) 0,4 kV în cablu de tipul ACY 3x240+120 mm
 - Post de transformare (PT) 20/0,4 kV propus

- Firișca de distribuție prevăzută cu compartiment de controlizare (FD+BMPT) propusă
- Punct de aprindere și comandă iluminat public (PAIP) propus

- Traseu magistrala infrastructura metropolitană de telecomunicații
- Traseu tranșament telecomunicații
- Camera de trecere și distribuție

- ZONE DE PROTECȚIE**
- Zona de protecție sanitară a rezervorului de apă îngropat (20 m de la zidurile exterioare ale clădirilor, cf. HG 930/2005)
 - Zona de protecție sanitară a conductelor de apă (10 m, cf. HG 930/2005)

Suprafață parcelă generatoare P.U.Z. / suprafață reglementată P.U.Z. = 71,55 ha

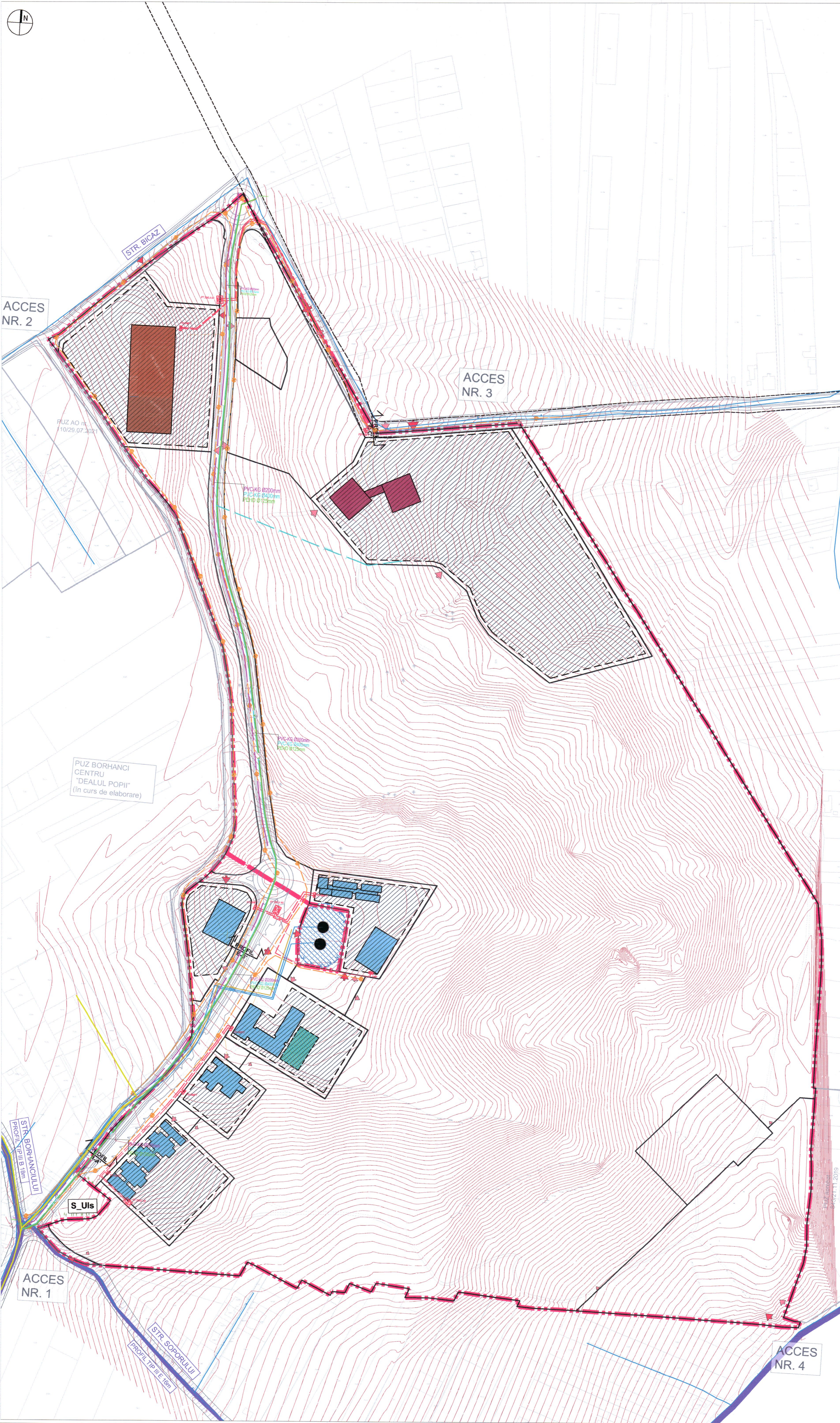

Beneficiar
Primăria Municipiului Cluj-Napoca
str. Mottilor nr. 3-400005 Cluj-Napoca, jud. Cluj
Tel: 0364/596002
e-mail: registrul@primariaclužnapoca.ro; primariaclužnapoca.ro

DAEDALUS PROIECT s.r.l.
str. Șoseița nr. 1, oraș Cluj-Napoca, jud. Cluj
Tel: 0369/366054
office@daedalus-proiect.ro

Universitatea de Arhitectură și Urbanism "Ion Mincu"
(Centrul de Cercetare, Proiectare, Expertiză și Consulting - C.C.P.E.C)
str. Academiei nr. 18-20, 010014 București
Tel: 0213/077112
www.uauim.ro

Patrușiu și Asociații s.r.l.
str. Moneștilor nr. 12 et. 4, ap. 55
Sector 4, București
Tel: 0213/077112
e-mail: office@patrușiu.ro; www.patrușiu.ro

Faza de proiect: P.U.Z.

Număr de proiect: 012/10/2021

Autent:

Șef de proiect complex: Arh. Lavinia Doina ISPAS

Șef de proiect PUZ: Prof. Dr. Arh. Florin Cornel MACHEDON

Proiectant: master Arh. Ioana Vancea CRISTIAN

Arh. Alexandru CRISTIAN

Arh. Șerban PATRUȘIU

Ing. Florin Șerban

Ing. Șoșea Daniel

Desenat: Mr. Emil Theodor PLOȘEANU

Ing. Sebastian PĂLĂNEA

Ing. Șoșea Daniel

Denumire plan: ECHIPARE EDILITARĂ

Scara: 1:2000

Data editării: NOIEMBRIE 2021

Nr. U3.3



Plan Urbanistic Zonal și Studiu de Fezabilitate pentru "Dezvoltare infrastructură educațională (hub educațional) și de sănătate (unitate de sănătate-centru de excelență pentru protonoterapie), dezvoltare infrastructură sportivă (bazin de înot, bază sportivă) și pădure-parc" în cartierul Borhanci

POSSIBILITATE DE MOBILARE URBANISTICĂ
PLAN URBANISTIC ZONAL

LEGENDĂ:

- LIMITE**
- Limita parcelei generatoare / zonei de reglementare propuse
 - Parcelar existent
 - Parcelar propus
- DESTINAȚIA TERENURILOR / MOBILARE CIRCULAȚII**
- Circulații rutiere
 - Circulații pietonale (în ampriza drumurilor)
 - Piste de biciclete (în ampriza drumurilor)
 - Trasee pietonale / velo (în afara amprizelor drumurilor)
 - Trasee (în afara amprizelor drumurilor)
 - Traseu downhill / dirt bike
- SPAȚII COMUNE / ZONE VERZI**
- Vegetație de aliniament
 - Zone verzi
 - Spații comune zonelor de educație
- AMPLASAREA ȘI CONFORMAREA CONSTRUCȚIILOR**
- Edificabil
 - Acces auto / pietonal
 - Circulații auto în interiorul parcelei
 - Cădiri - Sport / Agreement
 - Cădiri - Educație / Sănătate
 - Amenajări - Sport / Agreement
- ZONE DE PROTECȚIE**
- Zona de protecție sanitară a rezervorului de apă îngrăpat (20 m de la zidurile exterioare ale conductelor de apă (10 m, cf. HG 930/2005))
 - Platformă de guncă și zona de protecție aferentă

Suprafață parcelă generatoare P.U.Z / suprafață reglementată P.U.Z = 71.55 ha

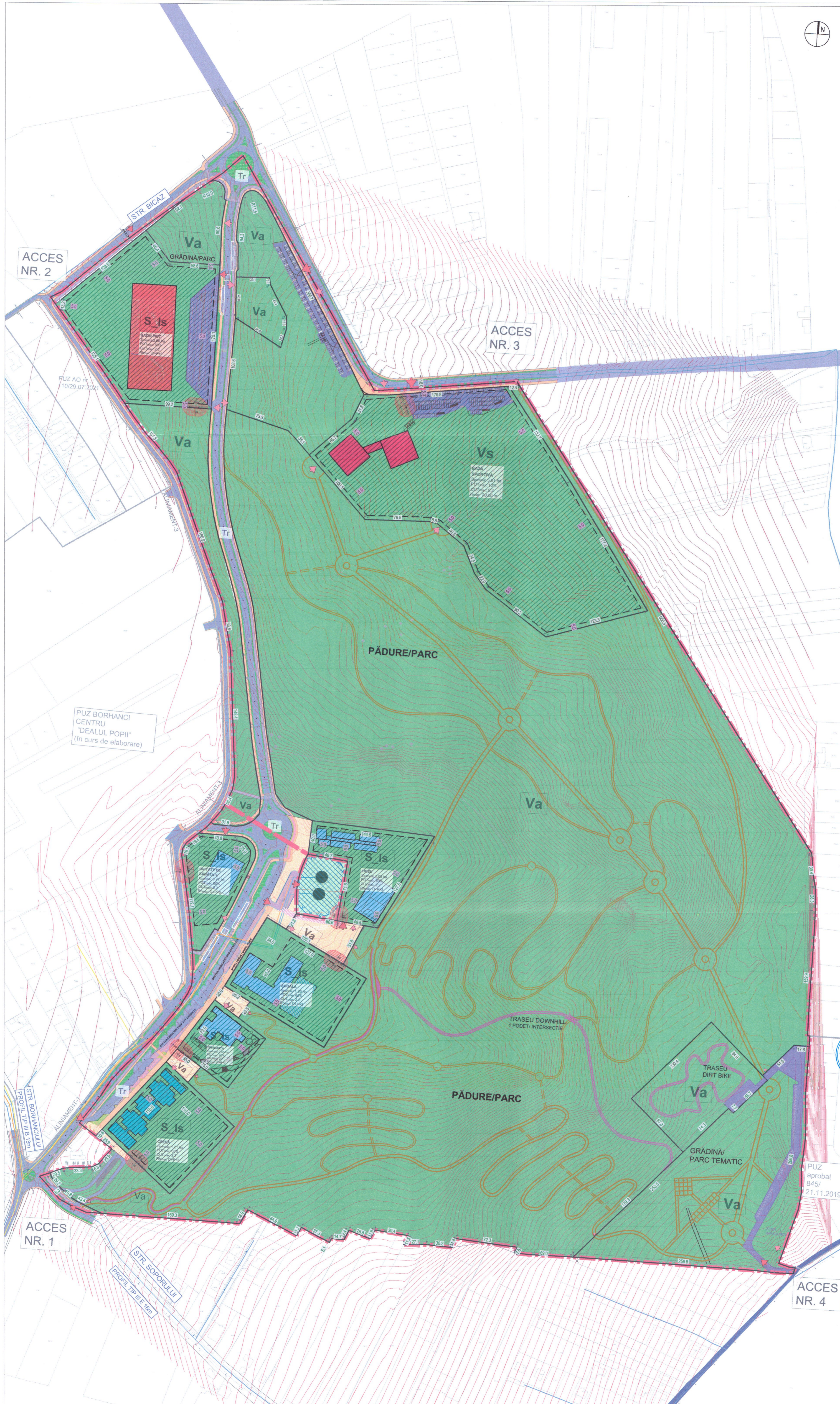

Beneficiar
Primăria Municipiului Cluj-Napoca
str. Măgilor, nr. 3-490001, Cluj-Napoca, jld. Cluj
tel: 0234 51 51 51
e-mail: registratura@primariaclujnapoca.ro / primaria@clujnapoca.ro

Proiectant
Edealus Proiect s.r.l.
str. Ștefan cel Mare, nr. 1, oraș Comana, jld. Sibiu
tel: 0234 51 51 51
e-mail: office@edealus-proiect.ro

Partener
Universitatea de Arhitectură și Urbanism "Ion Mincu"
(Centrul de Cercetare, Proiectare, Expertiză și Consulting - C.C.P.E.C.)
str. Academiei, nr. 18 - 20, 010014 București
tel: 021 31 07 71 11
www.uauim.ro

Partener
Patrușius și Asociații s.r.l.
str. Măgurilor, nr. 12, et. 4, ap. 18
Sector 1, București
tel: 021 31 07 71 11
e-mail: office@patrușius.ro / www.patrușius.ro

Faza de proiect: P.U.Z.
Număr de proiect: 307A+U/2021

Aușul:
Șef de proiect complex:
Arh. Luminița Doina SPAS
Șef de proiect PUZ:
Prof. Dr. Arh. Florin Cornel MACHEDON
Proiectat:
master Arh. Ioana Vanda CRISTIAN
Arh. Alexandru CRISTIAN
Arh. Șerban PATRUȘIUS
Arh. Elena ȘTOBAN
Desenat:
Urb. Ema Theodora PLOPEANU
master Arh. Ioana Vanda CRISTIAN
Arh. Alexandru CRISTIAN
Dr. Urb. Andreea BUNEA

Denumire planșă: POSSIBILITATE DE MOBILARE URBANISTICĂ
Scara: 1:2000
Data ed. P: NOIEMBRIE 2021
No. P: U3.2

