

**P.U.D. STUDIU DE INSORIRE  
F.S.**



Solstitiu de iarna : 21 Decembrie  
Rasarit : 8.07  
Apus : 16.40

**CONCLUZII:**

**Imobilul propus** - Imobil mixt cu regim de inaltime P+2E+R  
Intrucat cladirea de pe latura sudica are regim de inaltime P, aceasta nu umbreste nivelurile de locuire situate la etaje.  
Cladirea propusa primeste lumina naturala in intervalul 11:30-16.40, fiind asigurata insorirea minima de 1 ora si 30 de minute conform ordinului "119/2014 pentru aprobarea normelor de igiena si sanatate publica privind mediul de viata al populatiei".

**Imobilul 1** - Servicii cu regim de inaltime P  
Nu are ferestre pe latura nordica.

**Imobilul 2** - Magazin si locuinta familiala cu regim de inaltime P  
Fatada vestica - nu este umbrita direct de imobilul propus in intervalul 11.20-16.40;  
Fatada sudica - nu este umbrita direct de imobilul propus in intervalul 14.15-16.40;  
Fatada estica - nu este umbrita direct de imobilul propus in intervalul 14.15-16.40;  
Fatada nordica - nu este umbrita direct de imobilul propus.

**Imobilul 3** - Depozit regim de inaltime P  
Nu are ferestre pe laturile vestica si sudica.

**Imobilul 4** - Garaje individuale cu regim de inaltime P  
Nu are ferestre pe laturile nordica si vestica.

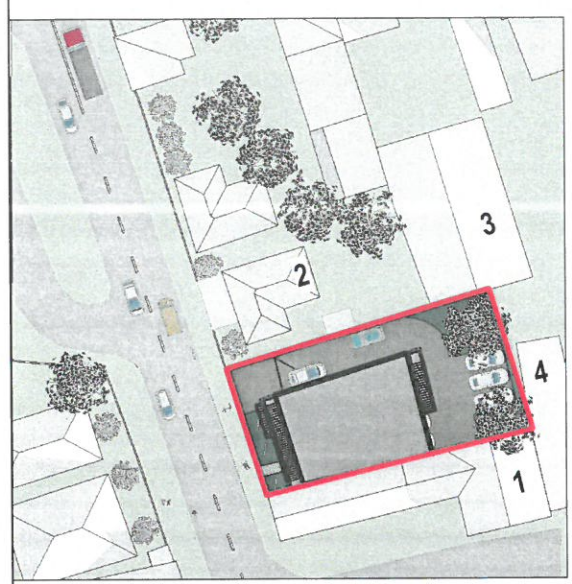

21 Decembrie - ora 8.00

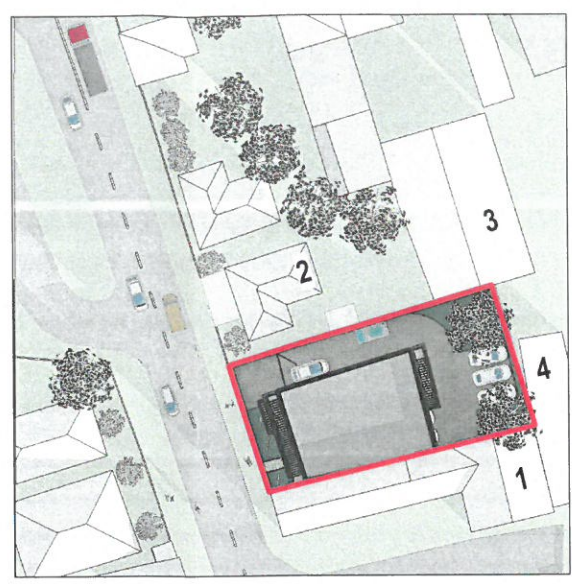

21 Decembrie - ora 9.00

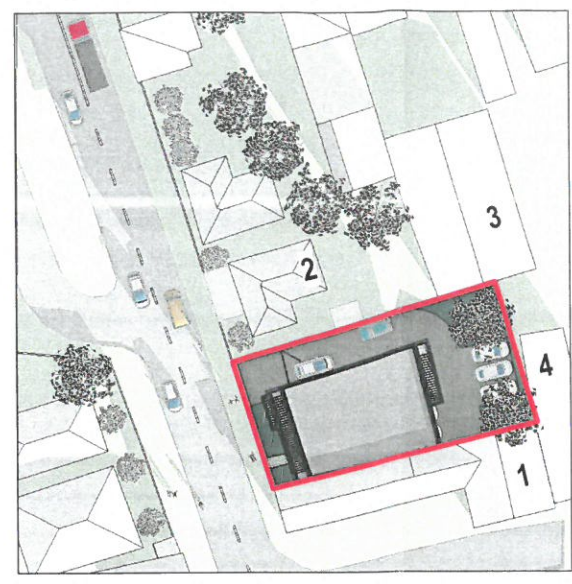

21 Decembrie - ora 10.00

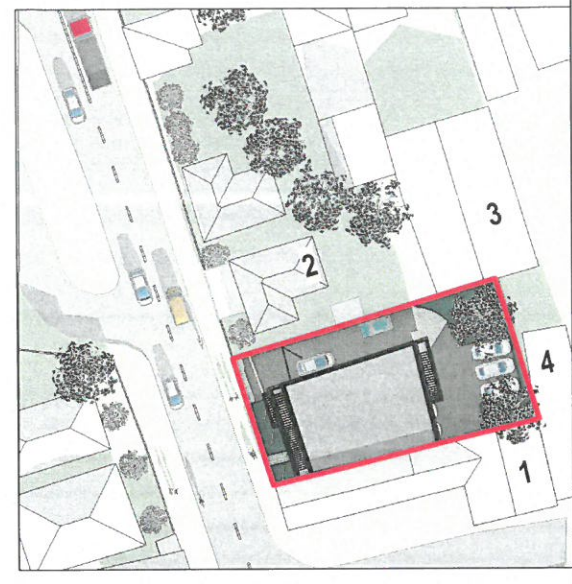

21 Decembrie - ora 11.00

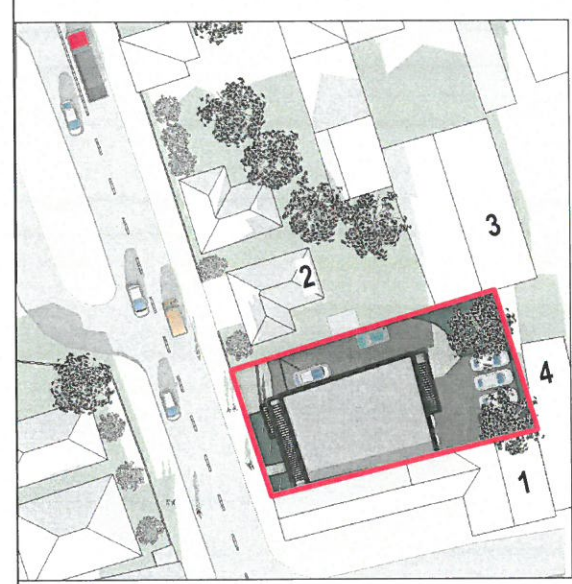

21 Decembrie - ora 12.00

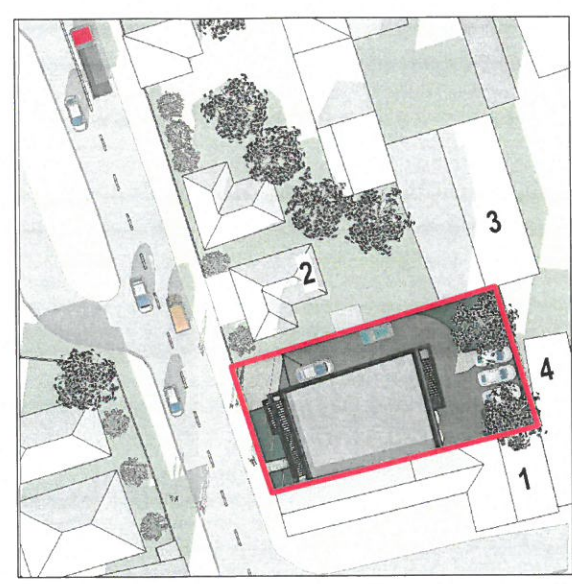

21 Decembrie - ora 13.00



21 Decembrie - ora 14.00



21 Decembrie - ora 14.30

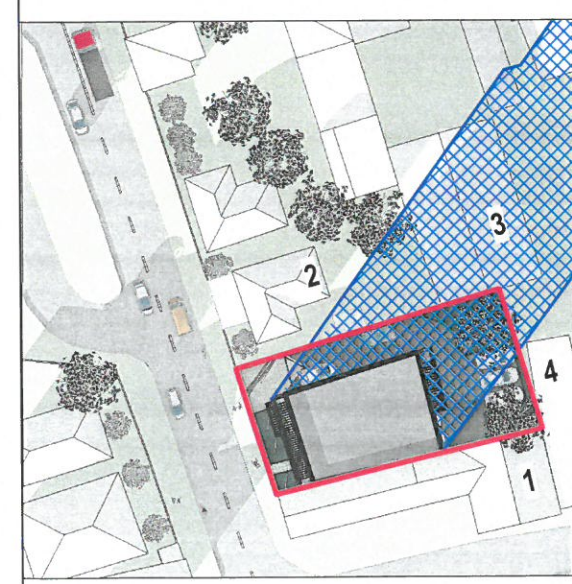

21 Decembrie - ora 15.00

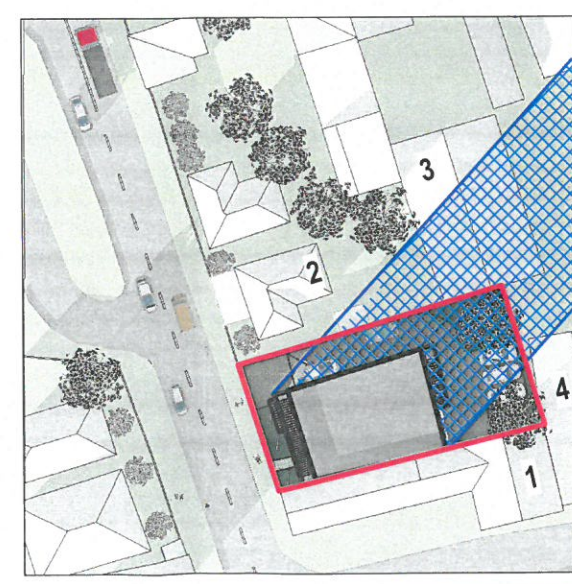

21 Decembrie - ora 15.30

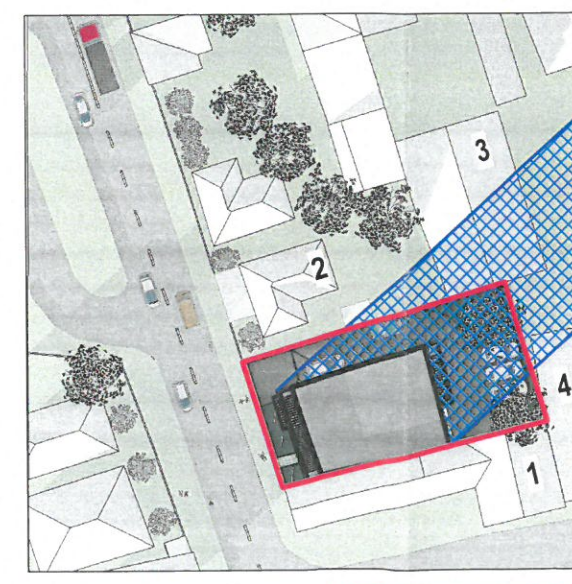

21 Decembrie - ora 16.00

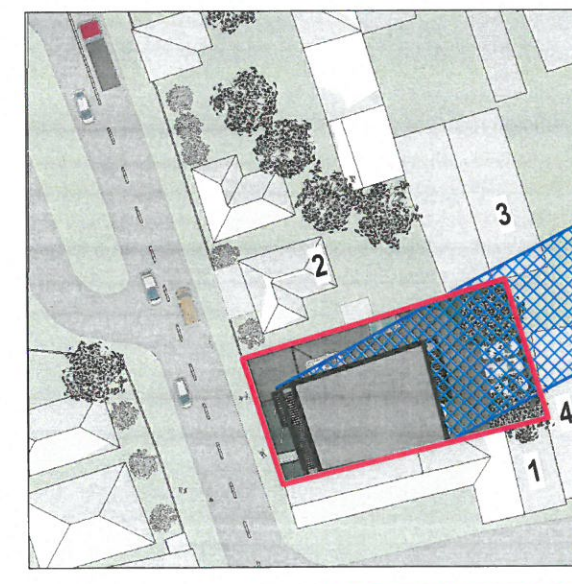

21 Decembrie - ora 16.30

verificator:	nume:	semnatura:	cerinta:
referat nr. / data:			
		SC CSC Construction srl str. Universitatii 3/27, Cluj Napoca J12/3085/2007; 22086941	
sef proiect	arh. urb. Vass Csilla	SEMN:	scara: F.S.
proiectat	arh. urb. Vass Csilla		data: IULIE 2022
desenat	arh. Mica Ioana-Lucia		
beneficiar:			nr. proiect: 249 / 2021
VLADAU ALEXE-DAN			
titlu proiect:			faza: P.U.D.
DESFIINTARE CORP C1 SI C2, ELABORARE PUD SI CONSTRUIRE IMOBIL MIXT, REFACERE IMPREJMUIRE AMENAJARE EXTERIOARA, RACORDURI SI BRANSAMENTE LA UTILITATI, ORGANIZARE DE SANTIER str. Tribunalul Vladutiu, nr. 15, mun. Cluj-Napoca, jud. Cluj			
plansa:			nr. plansa: A10
STUDIU DE INSORIRE			

**P.U.D. STUDIU DE INSORIRE  
F.S.**

Solstitiu de iarna : 21 Decembrie  
 Rasarit : 8.07  
 Apus : 16.40

**CONCLUZII:**

**Imobilul propus** - Imobil mixt cu regim de inaltime P+2E+R  
 Intrucat cladirea de pe latura sudica are regim de inaltime P, aceasta nu umbreste nivelurile de locuire situate la etaje.  
 Cladirea propusa primeste lumina naturala in intervalul 11:30-16:40, fiind asigurata insorirea minima de 1 ora si 30 de minute conform ordinului "119/2014 pentru aprobarea normelor de igiena si sanatate publica privind mediul de viata al populatiei".

**Imobilul 1** - Servicii cu regim de inaltime P  
 Nu are ferestre pe latura nordica.

**Imobilul 2** - Magazin si locuinta familiala cu regim de inaltime P  
 Fatada vestica - nu este umbrita direct de imobilul propus in intervalul 11.20-16.40;  
 Fatada sudica - nu este umbrita direct de imobilul propus in intervalul 14.15-16.40;  
 Fatada estica - nu este umbrita direct de imobilul propus in intervalul 14.15-16.40;  
 Fatada nordica - nu este umbrita direct de imobilul propus.

**Imobilul 3** - Depozit regim de inaltime P  
 Nu are ferestre pe laturile vestica si sudica.

**Imobilul 4** - Garaje individuale cu regim de inaltime P  
 Nu are ferestre pe laturile nordica si vestica.

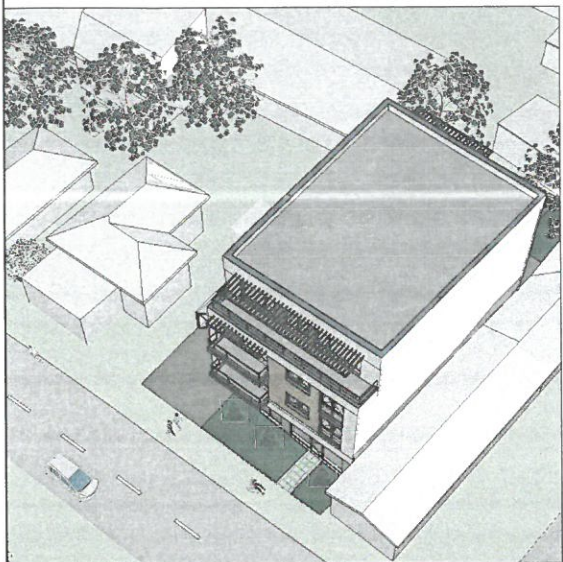

21 Decembrie - ora 8.00

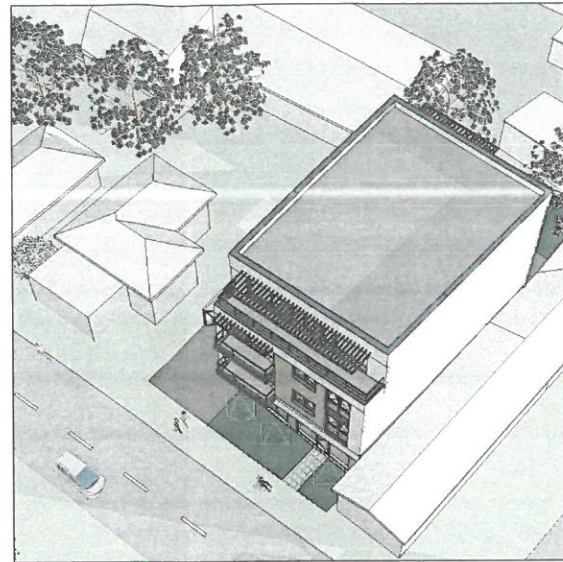

21 Decembrie - ora 9.00

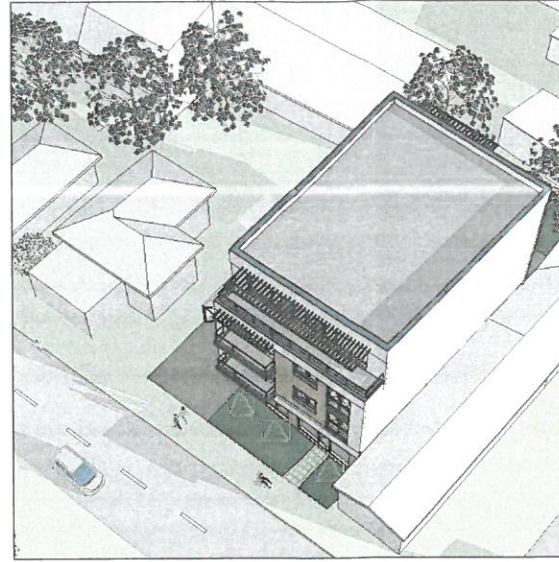

21 Decembrie - ora 10.00

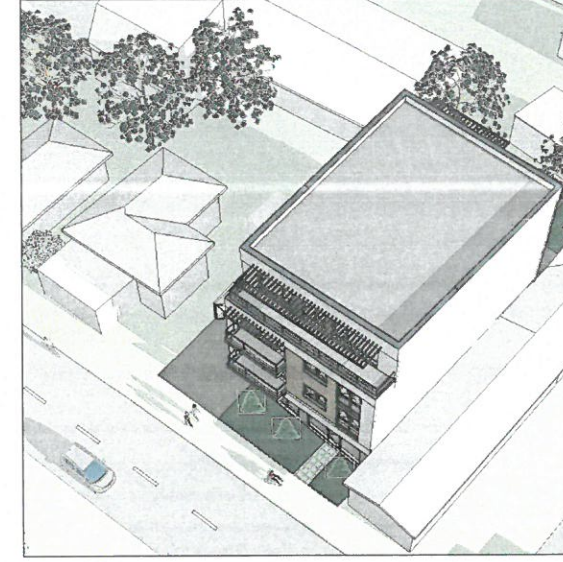

21 Decembrie - ora 11.00

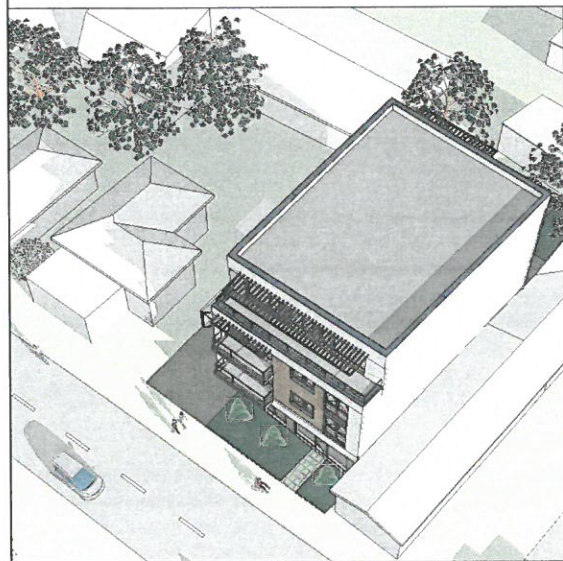

21 Decembrie - ora 12.00

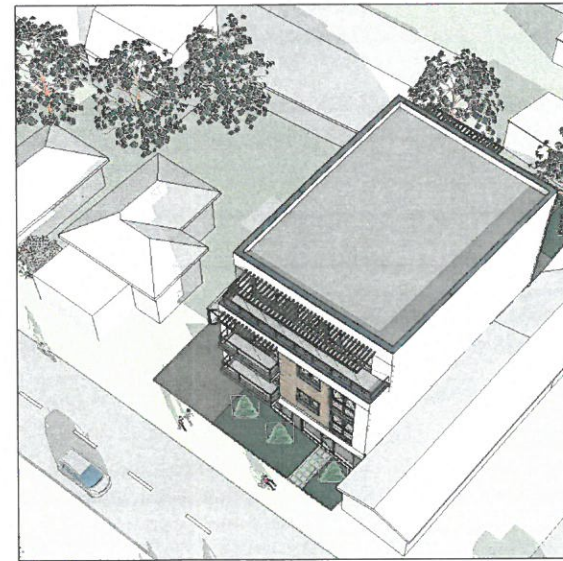

21 Decembrie - ora 13.00



21 Decembrie - ora 14.00



21 Decembrie - ora 14.30

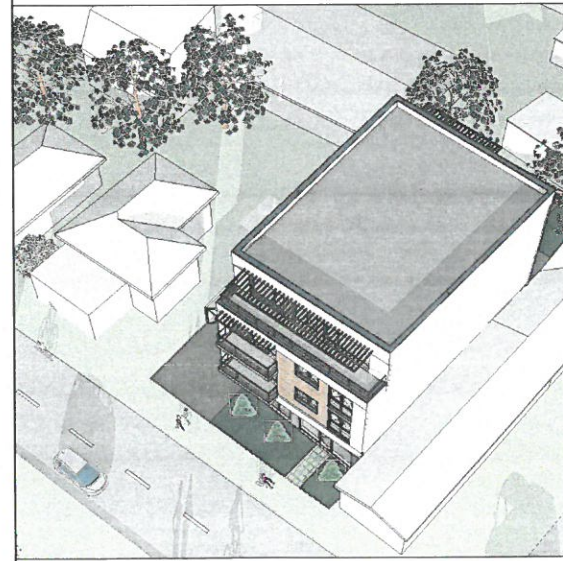

21 Decembrie - ora 15.00

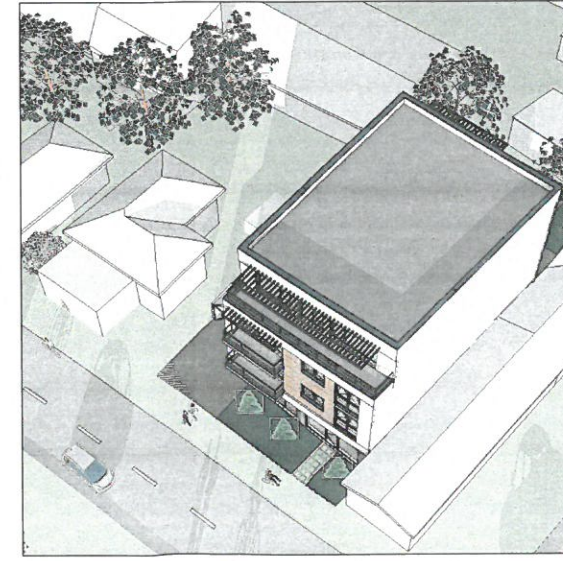

21 Decembrie - ora 15.30



21 Decembrie - ora 16.00



21 Decembrie - ora 16.30

verificator :	nume :	semnatura :	cerinta :
referat nr. / data :			
		sc CSC Construction srl str. Universitatii 3/27, Cluj Napoca J12/3085/2007; 22086941	
sef proiect	arh. urb. Vass Csilla	SEMN	scara : F.S.
proiectat	arh. urb. Vass Csilla		data : IULIE 2022
desenat	arh. Mica Ioana-Lucia		
beneficiar :			nr. proiect :
VLADAU ALEXE-DAN			249 /2021
titlu proiect :			faza :
DESFIINTARE CORP C1 SI C2, ELABORARE PUD SI CONSTRUIRE IMOBIL MIXT, REFACERE IMPREJMUIRE AMENAJARE EXTERIOARA, RACORDURI SI BRANSAMENTE LA UTILITATI, ORGANIZARE DE SANTIER str. Tribunalu Vladutu, nr. 15, mun. Cluj-Napoca, jud. Cluj			P.U.D.
plansa :			nr. plansa :
STUDIU DE INSORIRE - VOLUMETRIE			A11

**P.U.D. STUDIU DE INSORIRE - DETALIU  
F.S.**

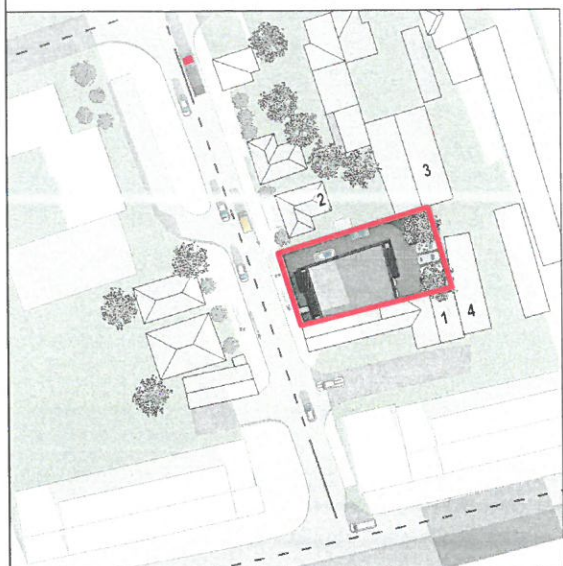

21 Decembrie - ora 11.00

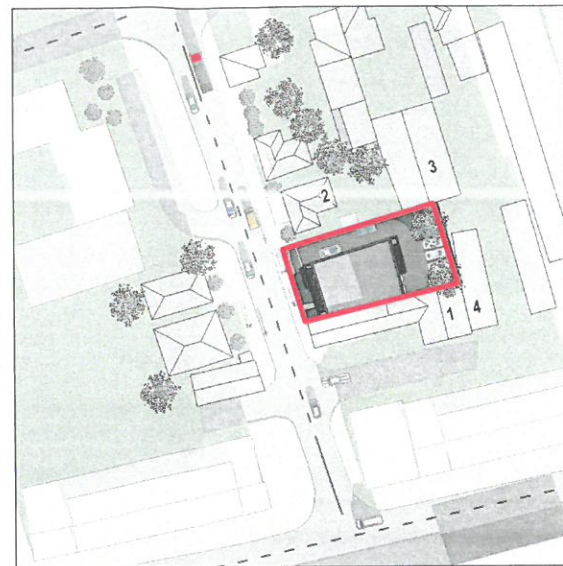

21 Decembrie - ora 11.10

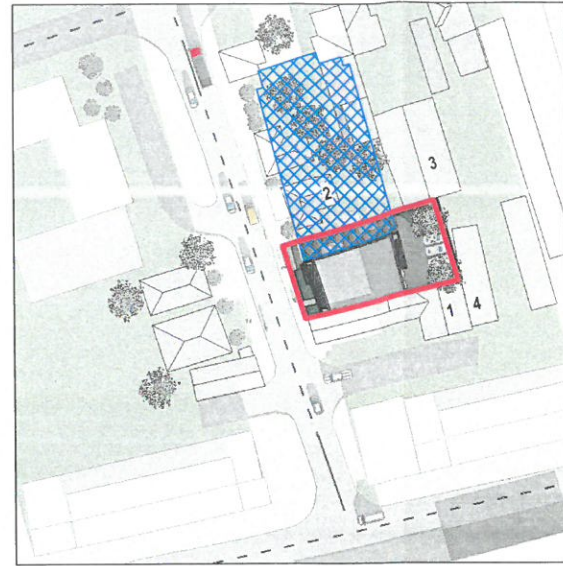

21 Decembrie - ora 11.20

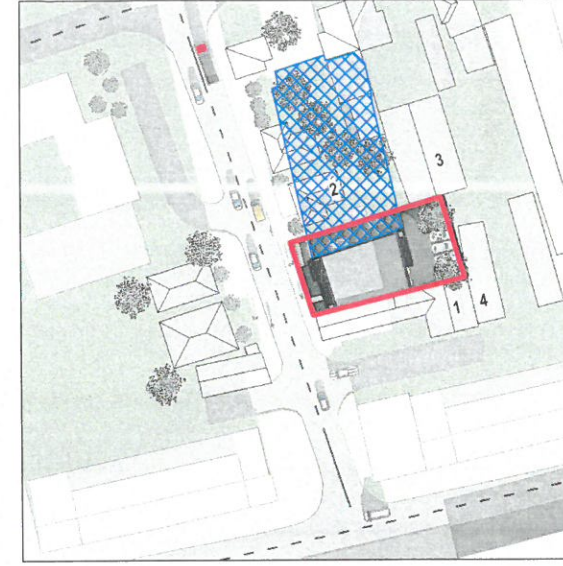

21 Decembrie - ora 11.30

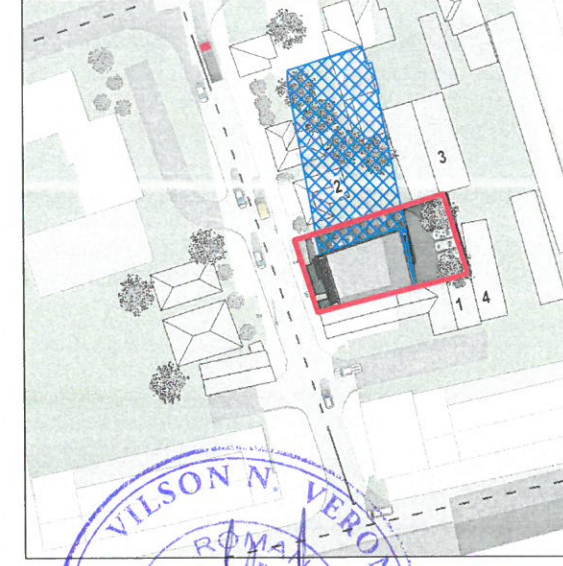

21 Decembrie - ora 11.40

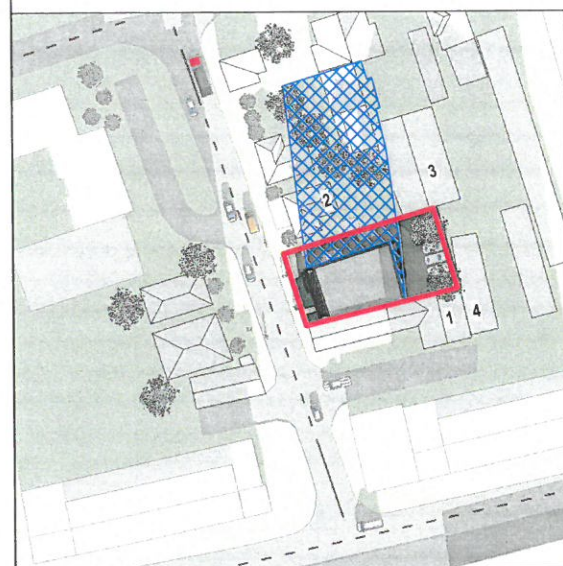

21 Decembrie - ora 11.50

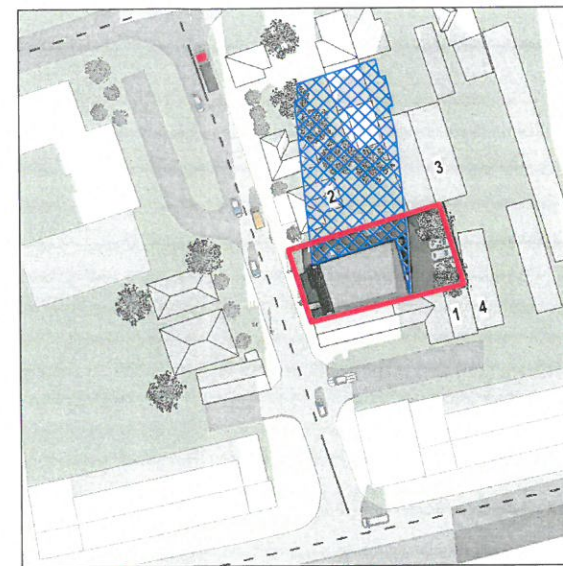

21 Decembrie - ora 12.00

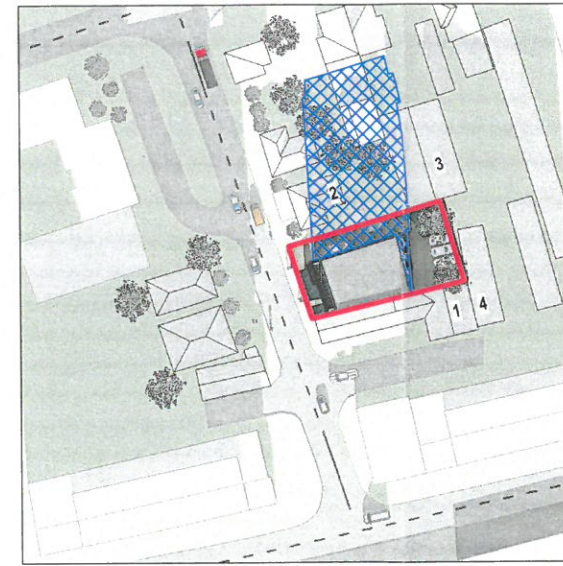

21 Decembrie - ora 12.10

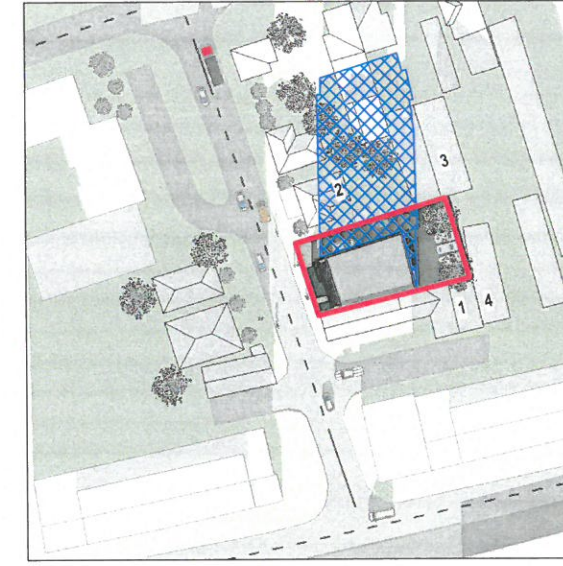

21 Decembrie - ora 12.20

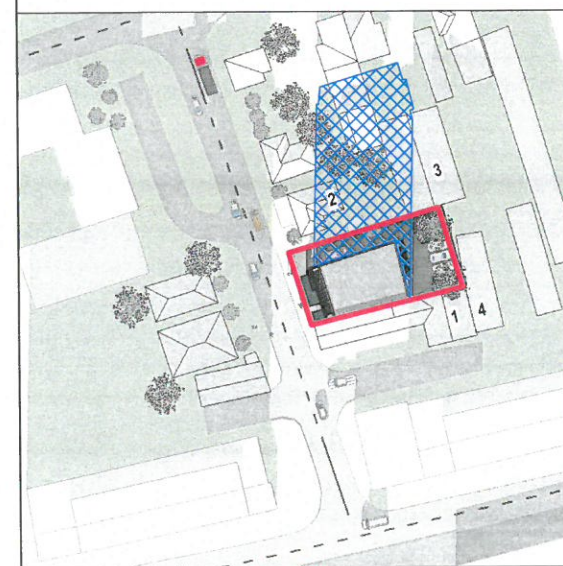

21 Decembrie - ora 12.30

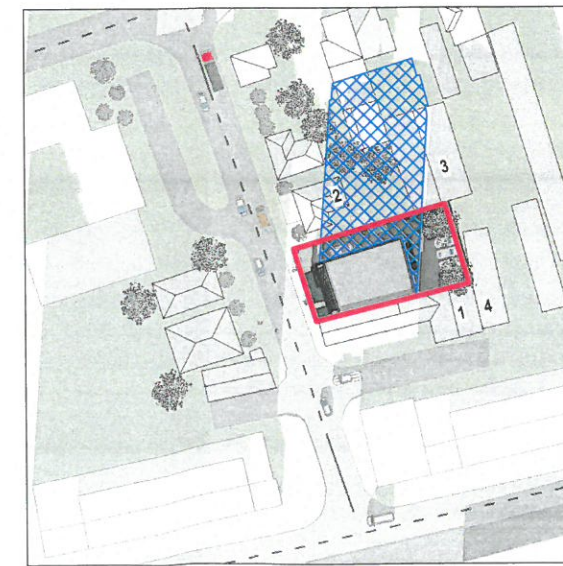

21 Decembrie - ora 12.40

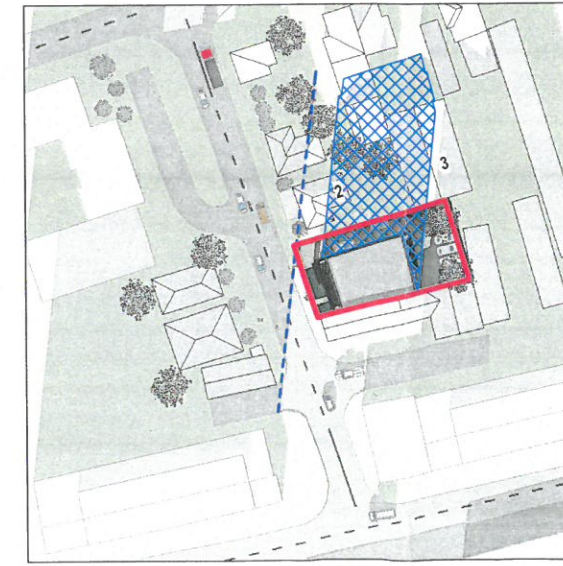

21 Decembrie - ora 12.50

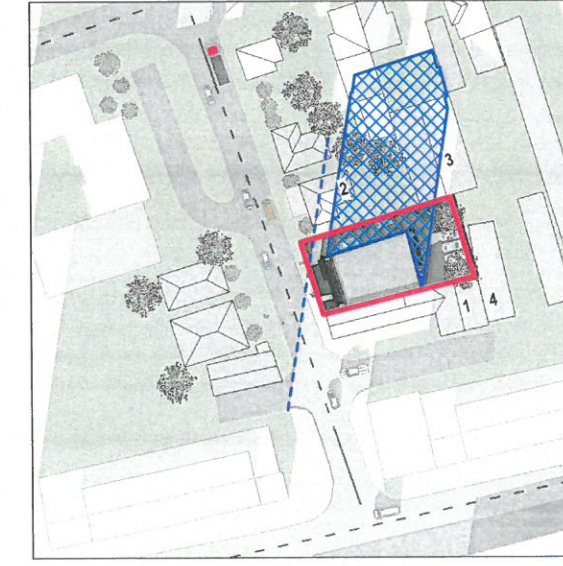

21 Decembrie - ora 13.00

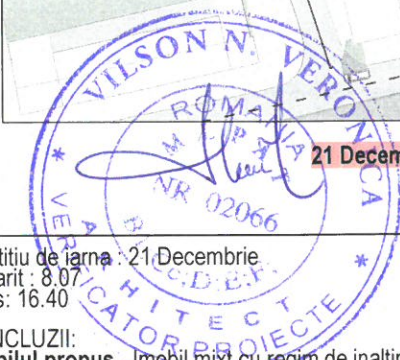

Solstitiu de iarna : 21.Decembrie  
Rasarit : 8.07  
Apus : 16.40

**CONCLUZII:**  
**Imobilul propus** - Imobil mixt cu regim de inaltime P+2E+R. Intrucat cladirea de pe latura sudica are regim de inaltime P, aceasta nu umbreste nivelurile de locuire situate la etaje. Cladirea propusa primeste lumina naturala in intervalul 11:30-16.40, fiind asigurata insorirea minima de 1 ora si 30 de minute conform ordinului "119/2014 pentru aprobarea normelor de igiena si sanatate publica privind mediul de viata al populatiei".

**Imobilul 1** - Servicii cu regim de inaltime P  
Nu are ferestre pe latura nordica.

**Imobilul 2** - Magazin si locuinta familiala cu regim de inaltime P  
Fatada vestica - nu este umbrita direct de imobilul propus in intervalul 11.20-16.40;  
Fatada sudica - nu este umbrita direct de imobilul propus in intervalul 14.15-16.40;  
Fatada estica - nu este umbrita direct de imobilul propus in intervalul 14.15-16.40;  
Fatada nordica - nu este umbrita direct de imobilul propus.

**Imobilul 3** - Depozit regim de inaltime P  
Nu are ferestre pe laturile vestica si sudica.

**Imobilul 4** - Garaje individuale cu regim de inaltime P  
Nu are ferestre pe laturile nordica si vestica.

Csilla VASS

verificator :	nume :	semnatura :	cerinta :
referat nr. / data :			
		sc CSC Construction srl str. Universitatii 3/27, Cluj-Napoca J12/3085/2007; 2206/2014	
	NUME	SEMNA	scara :
sef proiect	arh. urb. Vass Csilla		F.S.
proiectat	arh. urb. Vass Csilla		data :
desenat	arh. Mica Ioana-Lucia		IULIE 2022
beneficiar :			nr. proiect :
VLADAU ALEXE-DAN			249 /2021
titlu proiect :			faza :
DESFINTARE CORP C1 SI C2, ELABORARE PUD SI CONSTRUIRE IMOBIL MIXT, REFACERE IMPREJMUIRE AMENAJARE EXTERIOARA, RACORDURI SI BRANSAMENTE LA UTILITATI, ORGANIZARE DE SANTIER str. Tribunalu Vladuti, nr. 15, mun. Cluj-Napoca, jud. Cluj			P.U.D.
plansa :			nr. plansa :
STUDIU DE INSORIRE - DETALIU			A12



FEREAȘTRA VESTICA

A CAMEREI DE LOCUIT DE PE COLT