



	CONSTRUCTIE PROPUSA		CIRCULATII AUTO
	CONSTRUCTII EXISTENTE		TROTUAR
	LIMITA DE PROPRIETATE		SPATII VERZI PE SOL NATURAL
	LIMITA UTR		SPATII VERZI PE SUBSOL
	LIMITA ZONA STUDIATA		ACCES PIETONAL LOCUINTE
	TEREN DONAT PENTRU REGULARIZAREA STRAZII C. COPOSU		ACCES PIETONAL COMERT
	LIMITA SERVITUTE PUBLICA		ACCES CAROSABIL
	LOC DE JOACA		PUNCT GOSPODARESC INGROPAT CU 4 FRACTII

±0.00 = 323.65

UTR existent conform PUG:
 RrM3
 P.O.T. maxim 40%
 C.U.T. maxim 2.0

Suprafete:

Suprafata teren: 2807mp
 Suprafata construita existenta: -
 Suprafata desfasurata existenta: -
 P.O.T. existent: -
 C.U.T. existent: -
 Suprafata teren calcul indici urbanistici: 2860mp
 Suprafata construita propusa: parter 935mp + proiectia etajului 188mp = 1123mp
 Suprafata desfasurata propusa: subsol 1 1008mp (ce nu intra in calcul C.U.T. fiind parcaje) + subsol 1 1008mp (ce nu intra in calcul C.U.T. fiind parcaje) + parter 935mp + etaj 1 1123mp + etaj 2 1123mp + etaj 3 1123mp + etaj 4 949mp + etaj 5 retras 467 = 7204mp
 P.O.T. propus: S.C./S.T.: 1123mp/2860mp = 39.3%
 C.U.T. propus: S.D./S.T.: 5720mp/2860mp = 2.0

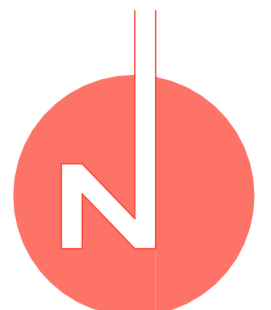

Parcela nr. cad. 341357

Nr. Pct.	Coordonate pct.de contur		Lungimi laterali D(i,i+1)
	X [m]	Y [m]	
13	588602.677	391468.379	17.785
12	588585.518	391473.057	17.779
11	588568.257	391477.316	27.273
10	588541.833	391484.067	15.257
9	588527.171	391488.287	16.649
8	588511.061	391492.491	13.983
7	588514.465	391506.053	0.467
32	588514.012	391506.166	14.818
31	588517.635	391520.534	0.419
30	588518.043	391520.438	0.598
29	588518.632	391520.335	5.050
28	588523.553	391519.202	26.571
27	588549.341	391512.798	7.856
26	588557.013	391511.109	7.034
25	588563.821	391509.339	8.959
24	588572.506	391507.139	1.398
23	588573.854	391506.768	0.885
22	588574.710	391506.544	7.892
21	588582.346	391504.550	6.956
20	588589.082	391502.814	7.904
19	588596.733	391500.832	5.942
18	588602.497	391499.387	3.113
17	588605.502	391498.573	4.092
16	588609.471	391497.576	0.097
15	588609.565	391497.553	14.855
14	588606.175	391483.090	0.167
1	588606.014	391483.135	15.129

S=2807.01mp P=248.928m

Proiectant general:
S.C. PLAN TRADE S.R.L.
 Cluj-Napoca, str. Iugoslaviei 64A
 J12/S05/2006, R18380735



Beneficiar:
ZAGONI SZABO ROZALIA

Proiect:
Construire imobil cu functiuni mixte, S+P+4E+R, 2S+P+3E+R
 Cluj-Napoca, str. Corneliu Coposu nr. 24-26
 Faza D.T.A.C.
 Categoria de importanta "C".
 Zona seismica F.
 Exigenta A1.

Plansa:
PLAN DE SITUATIE PROPUS
 Scara:
1:500

Proiectanti:		
Calitate	Numele	Semnat.
Sef proiect	Arh. Hanga L.	
Proiectat arhitectura	Arh. Hanga L.	
Desenat	Hanga Ana	

Numar proiect:
19. 2019
 Data:
Mai 2022

Plansa:
A 02

PLAN DE SITUATIE PROPUS

SCARA 1:500

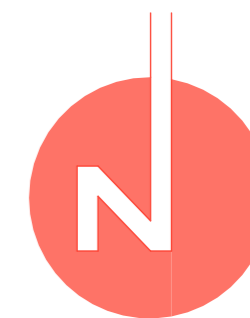

Proiectant general:
S.C. PLAN TRADE S.R.L.
Cluj-Napoca, str. Iugoslaviei 64A
J12/505/2006, R18380735



Beneficiar:
ZAGONI SZABO ROZALIA

Proiect:
Construire imobil cu functiuni mixte, S+P+4E+R, 2S+P+3E+R
Cluj-Napoca, str. Corneliu Coposu nr. 24-26
Faza P.U.D.
Categoria de importanta "C".
Zona seismica F.
Exigenta AI.

Plansa: **INCADRARE IN ZONA** Scara: **1:1000**

Proiectanti:		
Calitate	Numele	Semnat.
Sef proiect	Arh. Katona J.	
Proiectat arhitectura	Arh. Hanga L.	
Desenat	Hanga Ana	

Numar proiect: **19. 2019** Plansa: **U 01**
Data: **Mai 2022**

INCADRARE IN ZONA

SCARA 1:1000

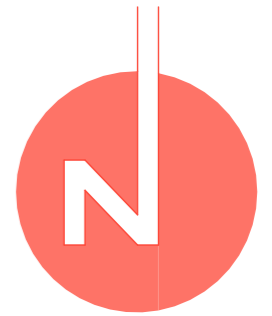

Proiectant general:
S.C. PLAN TRADE S.R.L.
 Cluj-Napoca, str. Iugoslaviei 64A
 J12/505/2006, R18380735



Beneficiar:
ZAGONI SZABO ROZALIA

Proiect:
Construire imobil cu functiuni mixte, S+P+4E+R, 2S+P+3E+R
 Cluj-Napoca, str. Corneliu Coposu nr. 24-26
 Faza P.U.D.
 Categoria de importanta "C".
 Zona seismica F.
 Exigenta AI.

Plansa: **INCADRARE IN PUG** Scara: **1:2000**

Proiectanti:		
Calitate	Numele	Semnat.
Sef proiect	Arh. Katona J.	
Proiectat arhitectura	Arh. Hanga L.	
Desenat	Hanga Ana	

Numar proiect: **19. 2019** Plansa: **U 02**
 Data: **Mai 2022**

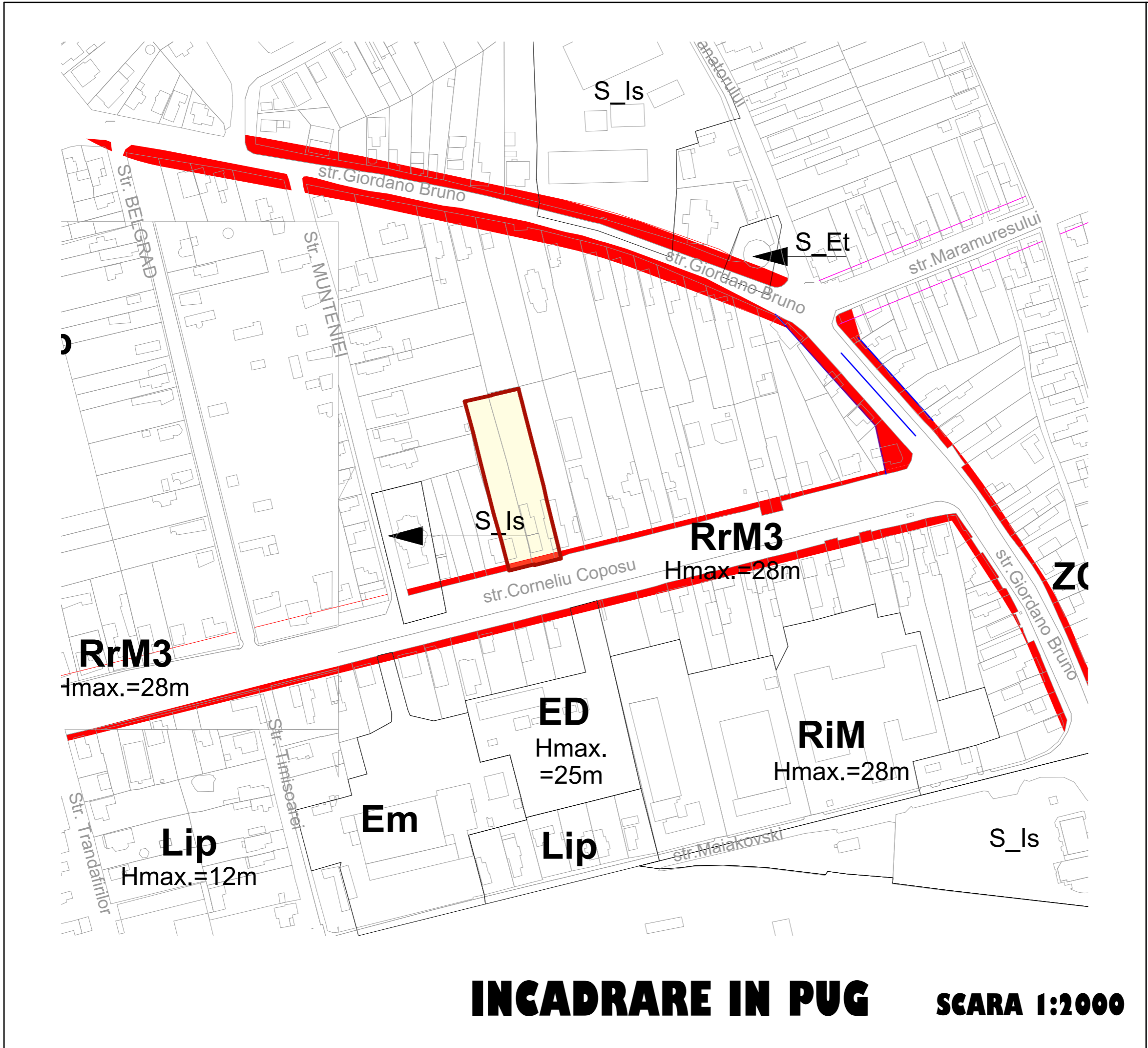

INCADRARE IN PUG SCARA 1:2000



STR. CORNELIU COPOSU - LATURA NORD

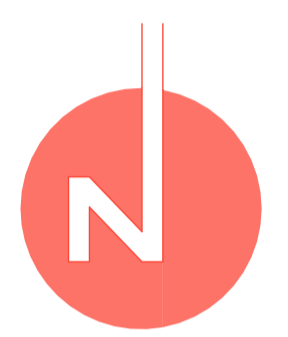
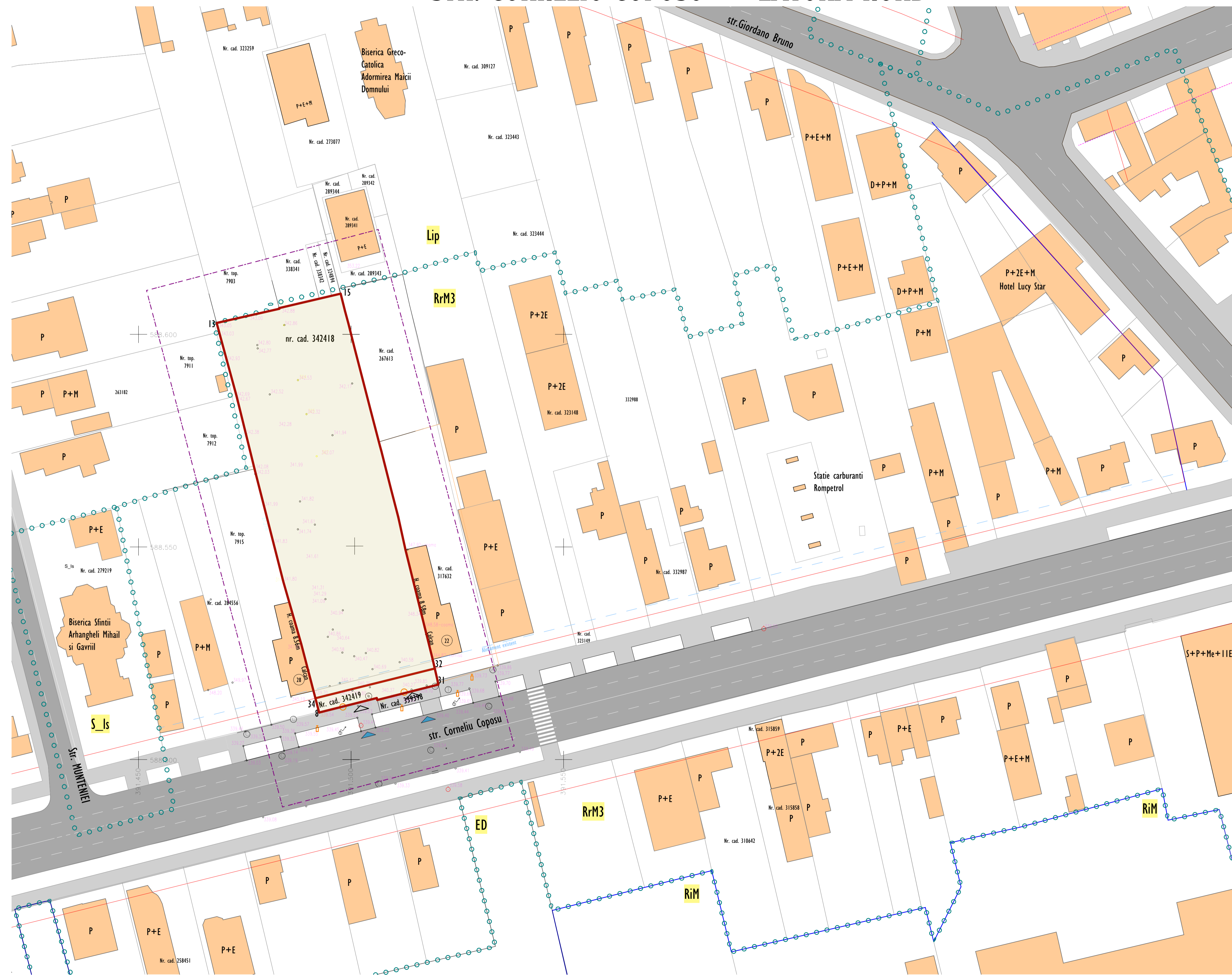
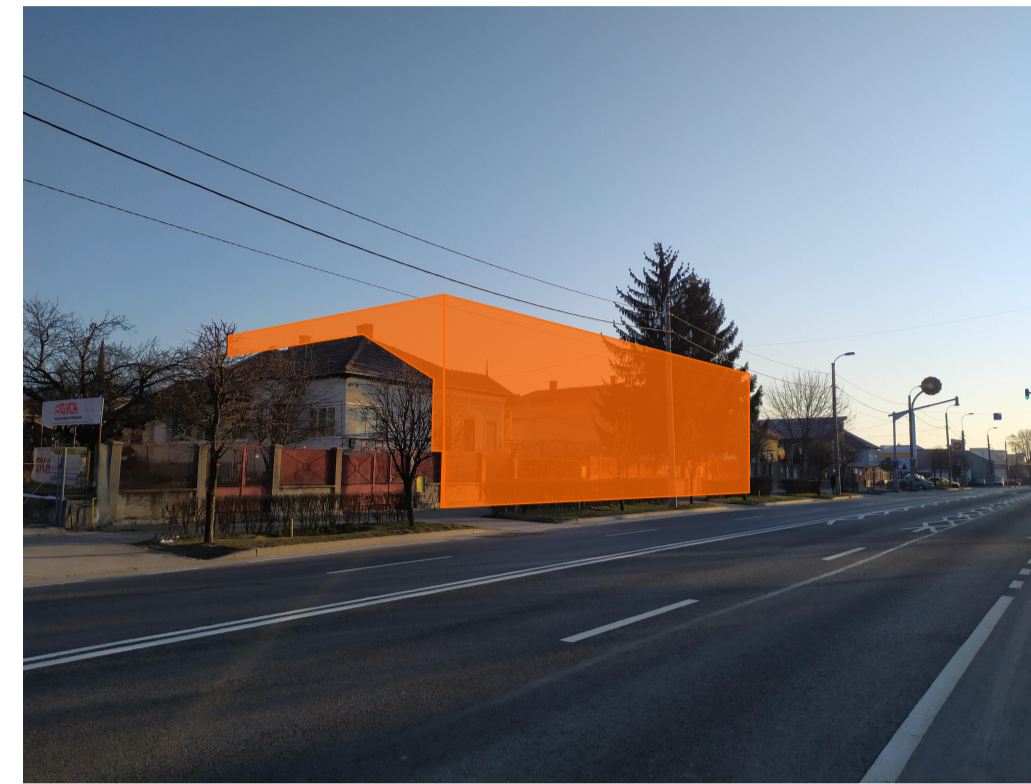

AMPLASAMENT STUDIAT	CIRCULATII AUTO
CONSTRUCTII EXISTENTE	TROTUAR
LIMITA DE PROPRIETATE	ACCES PIETONAL
LIMITA ZONA STUDIATA	ACCES CAROSABIL

Suprafete:
 Suprafata teren: 2807mp
 Suprafata construita existenta: -
 Suprafata desfasurata existenta: -
 P.O.T. existent: -
 C.I.U.T. existent: -

Proiectant general:
S.C. PLAN TRADE S.R.L.
 Cluj-Napoca, str. Iugoslaviei 64A
 J12/505/2006, R18380735



Beneficiar:
ZAGONI SZABO ROZALIA

Proiect:
 Construire imobil cu functiuni mixte, S+P+4E+R, 2S+P+3E+R
 Cluj-Napoca, str. Corneliu Coposu nr. 24-26
 Faza P.I.U.D.
 Categoria de importanta "C".
 Zona seismica F.
 Exigenta AI.

Planşa:
SITUATIA EXISTENTA
 Scara: **1:500**

Proiectant:	Numele	Semnat.
Sef proiect	Arh. Katona J.	
Proiectat arhitectura	Arh. Hanga L.	
Desenat	Hanga Ana	

Numar proiect:
 19. 2019
 Data:
 Mai 2022

Planşa:
U 03

SITUATIA EXISTENTA SCARA 1:500

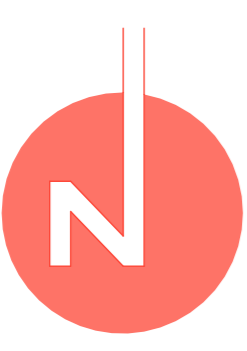

Nr. cad. 323259

Biserica Greco-Catolica Adormirea Maicii Domnului

Nr. cad. 309127

Nr. cad. 273077

Nr. cad. 323443

Nr. Pct.	Coordonate pct. de contur		Lungimi Laturi D(L1,L2)
	X [m]	Y [m]	
33	588521.412	391519.695	2.197
28	588523.553	391519.202	26.974
27	588549.341	391512.798	7.856
26	588572.010	391511.108	7.034
25	588563.823	391509.339	8.959
24	588572.506	391507.139	1.398
23	588573.854	391506.768	0.885
22	588574.710	391506.544	7.892
21	588592.246	391504.550	6.956
20	588589.082	391502.814	7.904
19	588596.733	391500.832	5.942
18	588602.497	391499.387	3.113
17	588605.502	391499.573	4.092
16	588609.473	391497.576	0.097
15	588609.565	391497.553	14.855
14	588609.175	391493.090	0.167
1	588606.014	391483.135	15.129
13	588602.677	391468.319	17.785
12	588585.518	391473.057	17.779
11	588582.257	391477.316	27.273
10	588541.833	391484.067	15.257
9	588571.171	391488.287	13.178
8	588514.419	391491.615	28.938
7	588514.419	391491.615	3.470

Nr. Pct.	Coordonate pct. de contur		Lungimi Laturi D(L1,L2)
	X [m]	Y [m]	
8	588511.061	391492.491	13.983
7	588514.460	391506.053	0.467
32	588514.012	391506.166	14.810
31	588527.630	391520.534	0.419
30	588518.043	391520.438	0.598
29	588518.032	391520.335	2.853
33	588521.412	391519.695	28.938
34	588514.419	391491.615	3.470

S(L1)=2700.74mp P=241.258m
S(L2)=106.27mp P=65.545m

CONSTRUCTIE PROPUISA	CIRCULATII AUTO
CONSTRUCTII EXISTENTE	TROTUAR
LIMITA DE PROPRIETATE	SPATII VERZI PE SOL NATURAL
LIMITA UTR	SPATII VERZI PE SUBSOL
LIMITA ZONA STUDIATA	ACCES PIETONAL LOCUINTE
TEREN DONAT PENTRU REGULARIZAREA STRAZII C. COPOSU	ACCES PIETONAL COMERT
LIMITA SERVICIUL PUBLIC	ACCES CAROSABIL
LOC DE JOACA	PUNCT GOSPODARESC INGROPAT CU 4 FRACTII

±0.00= 323.65
UTR existent conform PUG:
RrM3
P.O.T. maxim 40%
C.U.T. maxim 2.0

ZONA STUDIATA	EXISTENT		PROPIUS	
	mp	%	mp	%
1. SUPRAFATA TOTALA TEREN IN PROPRIETATE	2807		2701	
2. TEREN DONAT PENTRU REGULARIZAREA STRAZII CORNELIU COPOSU	0		106	
3. TEREN DE CALCUL INDICI URBANISTICI	2807		2840	

UTILIZAREA TERENULUI	EXISTENT		PROPIUS	
	mp	%	mp	%
1. CONSTRUCTII CARE SE DESFINTEAZA	-	-	-	-
CONSTRUCTIE PROPUISA	-	-	1123	39.3
2. CIRCULATII CAROSABILE PIETONALE	-	-	405	14.1
3. SPATII VERZI PE SOL NATURAL	-	-	920	32.2
4. SPATII VERZI PE SUBSOL	-	-	235	8.7
5. TEREN DE CALCUL INDICI URBANISTICI	-	-	106	3.7

Suprafate:
Suprafata teren: 2807mp
Suprafata construita existenta: -
Suprafata desfasurata existenta: -
P.O.T. existent: -
C.U.T. existent: -
Suprafata teren calcul indici urbanistici: 2860mp
Suprafata construita propusa: parter 935mp + proiectia etajului 188mp = 1123mp
Suprafata desfasurata propusa: subsol 2 1484mp (ce nu intra in calcul C.U.T. fiind parcaje) + subsol 1 1008mp (ce nu intra in calcul C.U.T. fiind parcaje) + parter 935mp + etaj 1 1123mp + etaj 2 1123mp + etaj 3 1123mp + etaj 4 949mp + etaj 5 retras 467 = 7204mp
P.O.T. propus: S.C./S.T.: 1123mp/2860mp = 39.3%
C.U.T. propus: S.D./S.T.: 5720mp/2860mp = 2.0

Parcaje:
Suprafata utila spatii comerciale: 199mp
Necesar parcaje auto: 6 locuri
Necesar parcaje biciclete: 5 locuri
Numar apartamente: 39
Necesar parcaje auto: 39 locuri
Necesar parcaje biciclete: 39 locuri
Nr. apartamente in hotel de apartament propuse: 40
Calcul necesar parcaje (conform Anexa nr.2):
- pentru Hotel de apartamente cu doua stele nr. locuri de parcare = 30% x numar camere = 12 locuri
Necesar total parcaje auto: 57
Parcaje auto propuse: 57 locuri subterane si 2 locuri de parcare pentru persoane cu dizabilitati
Necesar total parcaje biciclete: 44 locuri
Parcaje biciclete propuse: 47 locuri (din care 11 la parter si 36 la subsol 1)

Inaltime:
H. atic etaj 4 = 18.3m
H. atic etaj retras = 22.0m
H. maxim imobil (casa liftului) = 25.0m
H. maxim RrM3 = 25.0m

Proiectant general:
S.C. PLAN TRADE S.R.L.
Cluj-Napoca, str. Iugosaviei 64A
J12/505/2006, R18380735

Beneficiar:
ZAGONI SZABO ROZALIA

Proiect:
Construire imobil cu functiuni mixte, S+P+4E+R, 2S+P+3E+R
Cluj-Napoca, str. Corneliu Coposu nr. 24-26
Faza P.U.D.
Categorie de importanta "C".
Zona seismică F.
Exigenza AI.

Planșă:
PLAN REGLEMENTARI URBANISTICE
Scara: **1:250**

Proiectant:	Numele	Semnat.
Sef proiect	Arh. Katona J.	
Proiectant arhitectura	Arh. Hanga L.	
Desenat	Hanga Ana	

Numar proiect:
19. 2019
Data:
Mai 2022



Str. MONTENEI

str. Corneliu Coposu

Profil tip IIA - 35m conform PUG actual

Mihai Konradi
Cristian Secara
de Cristian Secara
Data: 2021.02.05
14:18:54 +02'00'

PLAN REGLEMENTARI URBANISTICE SCARA 1:250

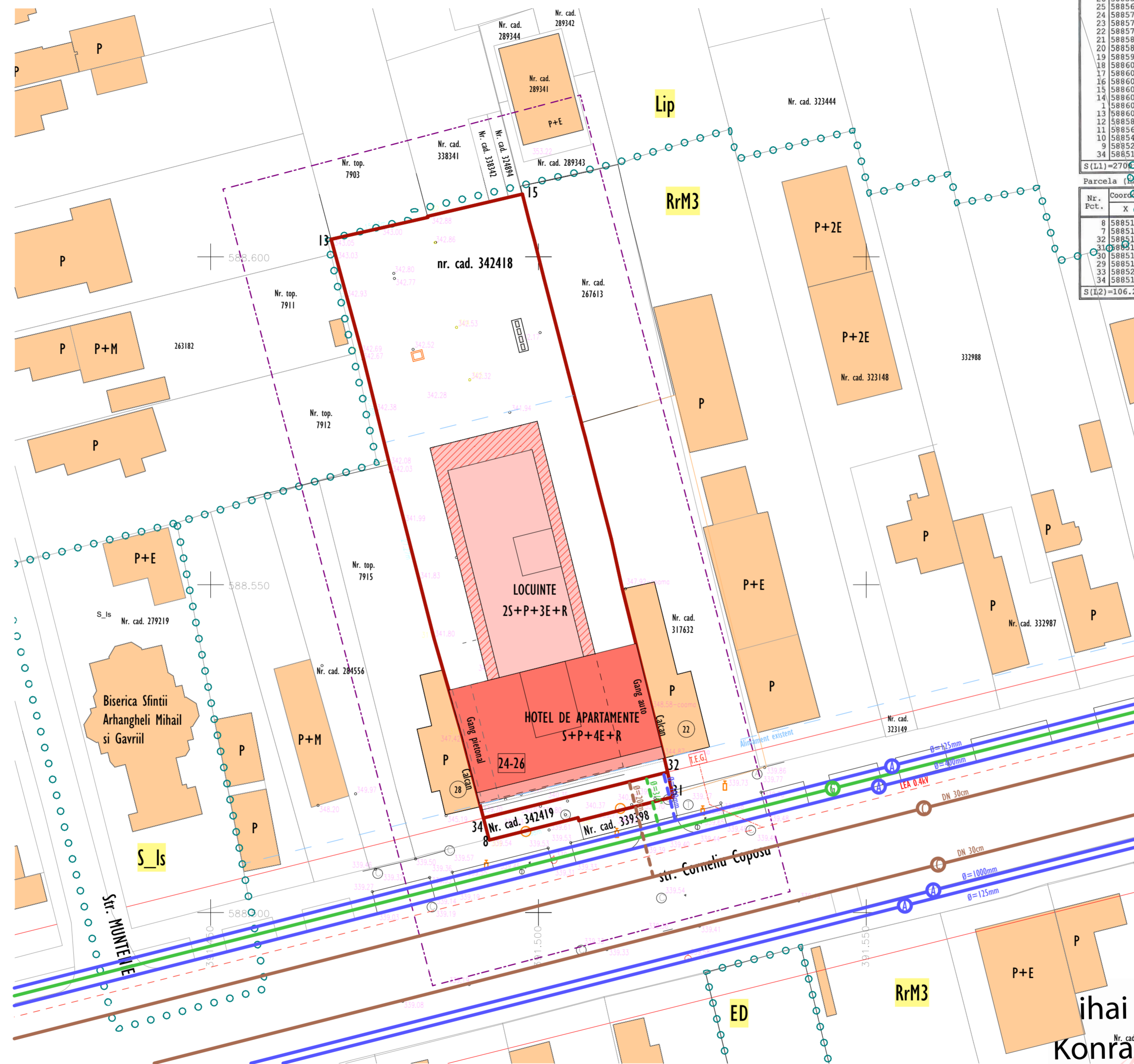

Nr. Pct.	Coordonate pct.de contur		Lungimi laturi D(i,i+1)
	X [m]	Y [m]	
33	588521.412	391519.695	2.197
28	588523.553	391519.202	26.571
27	588549.341	391512.798	7.856
26	588557.013	391511.109	7.034
25	588563.821	391509.339	8.959
24	588572.506	391507.139	1.398
23	588573.854	391506.768	0.885
22	588574.710	391506.544	7.892
21	588582.346	391504.550	6.956
20	588589.082	391502.814	7.904
19	588596.733	391500.832	5.942
18	588602.497	391499.387	3.113
17	588605.502	391498.573	4.092
16	588609.471	391497.576	0.097
15	588609.565	391497.553	14.855
14	588606.175	391483.090	0.167
13	588606.014	391483.135	15.129
12	588602.677	391468.379	17.785
11	588585.518	391473.057	17.779
10	588568.257	391477.316	27.273
9	588541.833	391484.067	15.257
8	588527.171	391488.287	13.179
7	588514.419	391491.615	28.938

S(L1)=270.74mp P=241.258m

Nr. Pct.	Coordonate pct.de contur		Lungimi laturi D(i,i+1)
	X [m]	Y [m]	
8	588511.061	391492.491	13.983
7	588514.465	391506.053	0.467
32	588514.012	391506.166	14.818
31	588517.635	391520.534	0.419
30	588518.043	391520.438	0.598
29	588518.632	391520.335	2.853
33	588521.412	391519.695	28.938
34	588514.419	391491.615	3.470

S(L2)=106.27mp P=65.545m

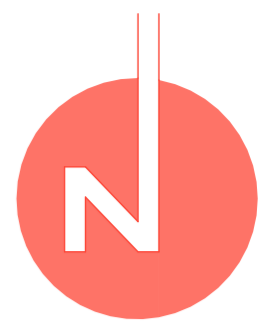

CONSTRUCTIE PROPUISA	RETEA GAZE NATURALE PRESIUNE REDUSA
CONSTRUCTII EXISTENTE	RACORD CANAL
LIMITA DE PROPRIETATE	RACORD APA
LIMITA ZONA STUDIATA	RACORD GAZ
LIMITA SERVITUTE PUBLICA	LEA 0.4kV
RETEA ELECTRICA SUPRATERANA EXISTENTA	RETEA ELECTRICA SUBTERANA PROPUIS
CONDUCTA CANAL EXISTENT	T.E.G.
CONDUCTA APA EXISTENTA	TABLOU ELECTRIC GENERAL

Proiectant general:
S.C. PLAN TRADE S.R.L.
 Cluj-Napoca, str. Iugoslaviei 64A
 J12/S05/2006, R18380735

Beneficiar:
ZAGONI SZABO ROZALIA

Proiect:
 Construire imobil cu functiuni mixte, S+P+4E+R, 2S+P+3E+R
 Cluj-Napoca, str. Corneliu Coposu nr. 24-26
 Faza P.U.D.
 Categoria de importanta "C".
 Zona seismica F.
 Exigenta A1.

Plansa:
PLAN REGLEMENTARI EDILITARE
 Scara: **1:500**

Proiectanti:		
Calitate	Numele	Semnat.
Sef proiect	Arh. Katona J.	
Proiectat arhitectura	Arh. Hanga L.	
Desenat	Hanga Ana	

Numar proiect:
19. 2019
 Data:
Mai 2022

Plansa:
U 05

Digitally signed by Mihai Konrad
 Date: 2021.02.05 08:01:33 +02'00'

Cristian Secara
 de Cristian Secara
 Data: 2021.02.04 14:18:54 +02'00'

PLAN REGLEMENTARI EDILITARE SCARA 1:500

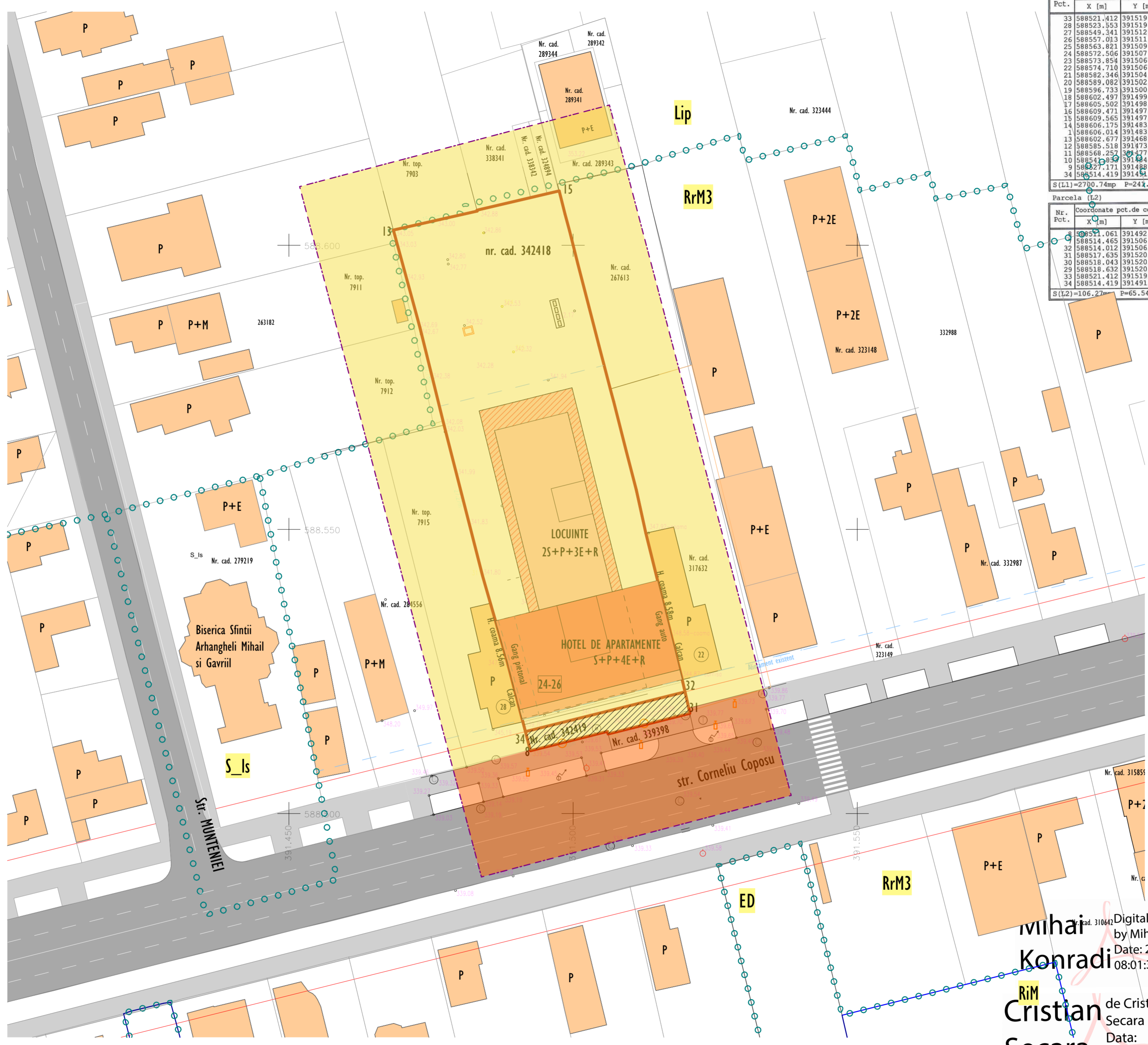

Nr. Pct.	Coordonate pct.de contur		Lungimi laterali D(L, i+1)
	X [m]	Y [m]	
33	588521.412	391519.695	2.197
28	588523.553	391519.202	26.571
27	588549.343	391512.798	7.856
26	588557.013	391511.109	7.034
25	588563.821	391509.339	8.959
24	588572.506	391507.139	1.398
23	588573.854	391506.768	0.885
22	588574.718	391506.544	7.892
21	588582.346	391504.550	6.956
20	588589.082	391502.814	7.904
19	588596.733	391500.832	5.942
18	588602.497	391499.387	3.113
17	588605.502	391498.573	4.092
16	588609.471	391497.576	0.097
15	588609.565	391497.553	14.855
14	588606.175	391483.090	0.167
13	588606.014	391483.135	15.129
12	588602.677	391468.379	17.785
11	588585.518	391473.057	17.779
10	588568.257	391477.316	27.273
9	588549.859	391484.067	15.257
8	588527.171	391488.287	13.179
7	588514.419	391491.615	28.938

S(L1)=2700.74mp P=24x.258m

Nr. Pct.	Coordonate pct.de contur		Lungimi laterali D(L, i+1)
	X [m]	Y [m]	
33	58851.061	391492.491	13.983
32	588514.465	391506.053	0.467
31	588517.635	391520.534	0.419
30	588518.043	391520.438	0.598
29	588518.632	391520.335	2.853
33	588521.412	391519.695	28.938
34	588514.419	391491.615	3.470

S(L2)=106.27mp P=65.545m

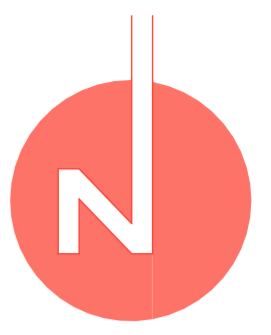

- CONSTRUCTIE PROPUISA
- CONSTRUCTII EXISTENTE
- LIMITA DE PROPRIETATE
- LIMITA ZONA STUDIATA
- LIMITA SERVITUTE PUBLICA
- TERENURI PROPRIETATE PRIVATA
- TERENURI AFLATE IN PROPRIETATE PUBLICA
- TEREN TRECUT IN PROPRIETATE PUBLICA

Proiectant general:
S.C. PLAN TRADE S.R.L.
 Cluj-Napoca, str. Iugoslaviei 64A
 J12/S05/2006, R18380735



Beneficiar:
ZAGONI SZABO ROZALIA

Proiect:
Construire imobil cu functiuni mixte, S+P+4E+R, 2S+P+3E+R
 Cluj-Napoca, str. Corneliu Coposu nr. 24-26
 Faza P.U.D.
 Categoria de importanta "C".
 Zona seismica F.
 Exigenta A1.

Plansa:
PROPRIETATE ASUPRA PARCELELOR
 Scara: **1:500**

Proiectanti:		
Calitate	Numele	Semnata
Sef proiect	Arh. Katona J.	
Proiectat arhitectura	Arh. Hanga L.	
Desenat	Hanga Ana	

Numar proiect:
19. 2019
 Data:
Mai 2022

Plansa:
U 06

Digitally signed
 by Mihai Konrad
 Date: 2021.02.05
 08:01:33 +02'00'

de Cristian Secara
 Data:
 2021.02.04
 14:18:54 +02'00'

PROPRIETATE ASUPRA PARCELELOR SCARA 1:500



Proiectant general:
S.C. PLAN TRADE S.R.L.
 Cluj-Napoca, str. Iugoslaviei 64A
 J12/S05/2006, R18380735



Beneficiar:

ZAGONI SZABO ROZALIA

Proiect:

Construire imobil cu functiuni mixte, S+P+4E+R, 2S+P+3E+R
 Cluj-Napoca, str. Corneliu Coposu nr. 24-26
 Faza P.U.D.
 Categoria de importanta "C".
 Zona seismica F.
 Exigenta A1.

Plansa:

MOBILARE URBANISTICA

Scara:

Proiectanti:

Calitate	Numele	Semnata
Sef proiect	Arh. Katona J.	
Proiectat arhitectura	Arh. Hanga L.	
Desenat	Hanga Ana	

Numar proiect:
19. 2019
 Data:
Mai 2022

Plansa:

U 07

MOBILARE URBANISTICA

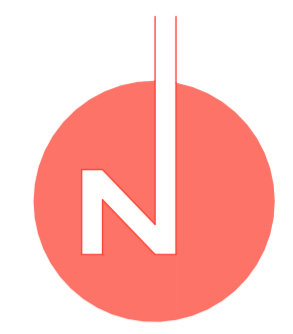

Nr. Pct.	Coordonate pct.de contur		Lungimi lateri D(i, i+1)
	X [m]	Y [m]	
33	588521.412	391519.695	2.197
28	588523.553	391519.202	26.571
27	588549.341	391512.798	7.856
26	588557.013	391511.109	7.034
25	588563.821	391509.339	8.959
24	588572.506	391507.139	1.398
23	588573.854	391506.768	0.885
22	588574.710	391506.544	7.892
21	588582.346	391504.550	6.956
20	588589.082	391502.814	7.904
19	588596.733	391500.832	5.942
18	588602.497	391499.387	3.113
17	588605.502	391498.573	4.092
16	588609.471	391497.576	0.097
15	588609.565	391497.553	14.855
14	588606.175	391483.090	0.167
13	588606.014	391483.135	15.129
12	588602.677	391468.379	17.785
11	588585.518	391473.057	17.779
10	588568.257	391477.316	27.273
9	588541.833	391484.067	15.257
8	588527.171	391488.287	13.179
7	588514.419	391491.615	28.938

S(L1)=2700.74mp P=241.258m

Nr. Pct.	Coordonate pct.de contur		Lungimi lateri D(i, i+1)
	X [m]	Y [m]	
8	588511.061	391492.491	13.983
7	588514.465	391506.053	0.467
32	588514.012	391506.166	14.818
31	588517.635	391520.534	0.419
30	588518.043	391520.438	0.598
29	588518.632	391520.335	2.853
33	588521.412	391519.695	28.938
34	588514.419	391491.615	3.470

S(L2)=106.27mp P=65.545m

Proiectant general:
S.C. PLAN TRADE S.R.L.
 Cluj-Napoca, str. Iugoslaviei 64A
 J12/S05/2006, R18380735



Beneficiar:
ZAGONI SZABO ROZALIA

Proiect:
Construire imobil cu functiuni mixte, S+P+4E+R, 2S+P+3E+R
 Cluj-Napoca, str. Corneliu Coposu nr. 24-26
 Faza P.U.D.
 Categoria de importanta "C".
 Zona seismica F.
 Exigenta A1.

Plansa:
MOBILARE URBANISTICA POSIBILA
 Scara: **1:500**

Proiectant:	Numele	Semnat.
Sef proiect	Arh. Katona J.	
Proiectat arhitectura	Arh. Hanga L.	
Desenat	Hanga Ana	

Numar proiect:
19. 2019
 Data:
Mai 2022

Plansa:
U 08

MOBILARE URBANISTICA POSIBILA SCARA 1:500

Mihai KonR3li
 Cristian Secara
 Digitat by Mihai KonR3li Date: 2021.02.04
 08:01:33
 de Cristian Secara
 Data: 2021.02.04
 14:18:54 +02'00'

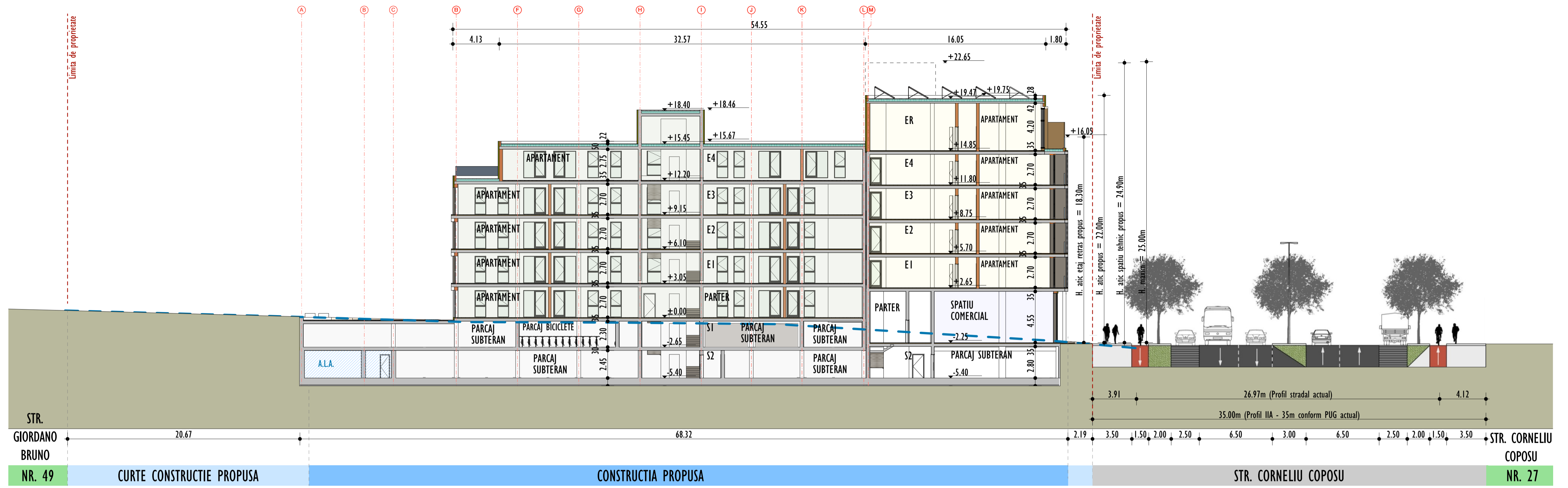

SECTIUNEA 1-1 SCARA 1:200

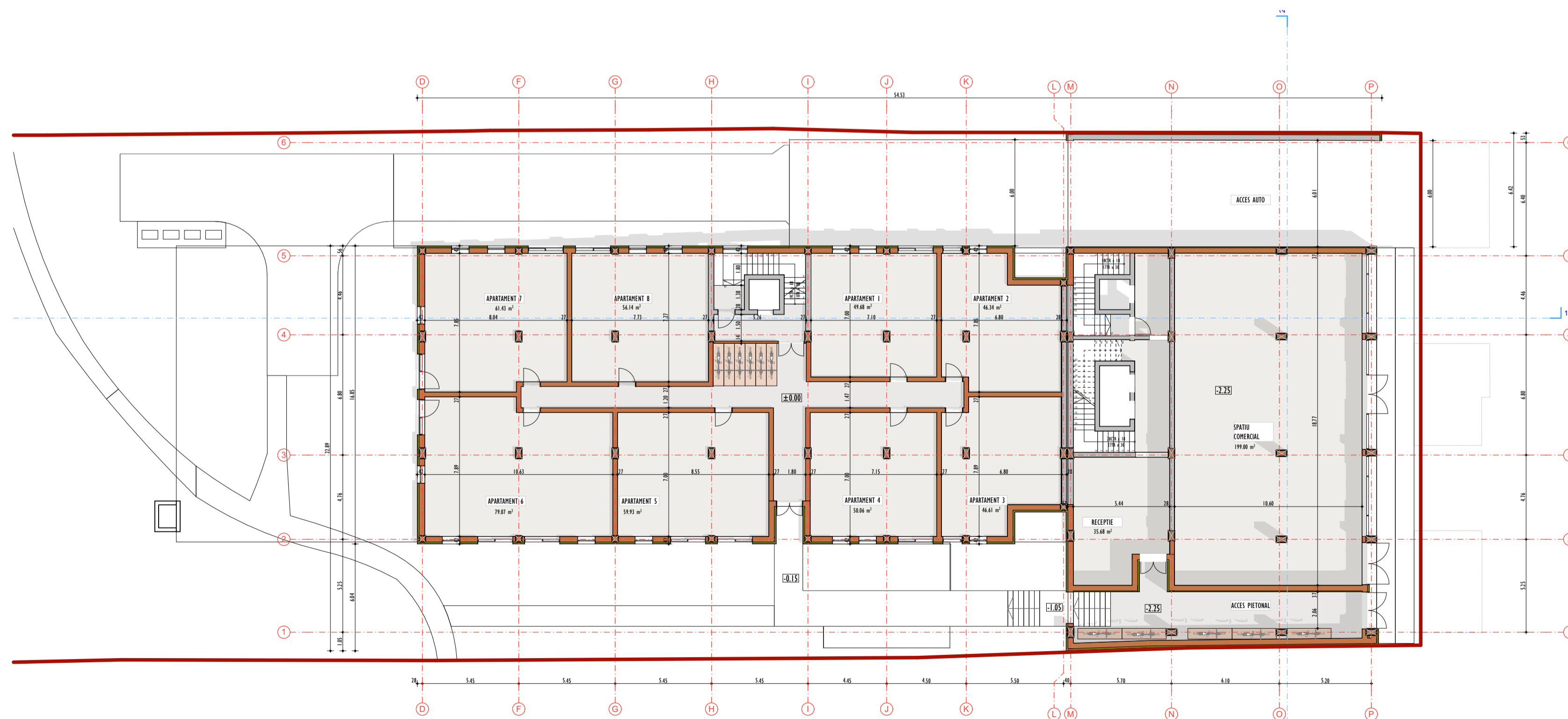

PLAN PARTER SCARA 1:200

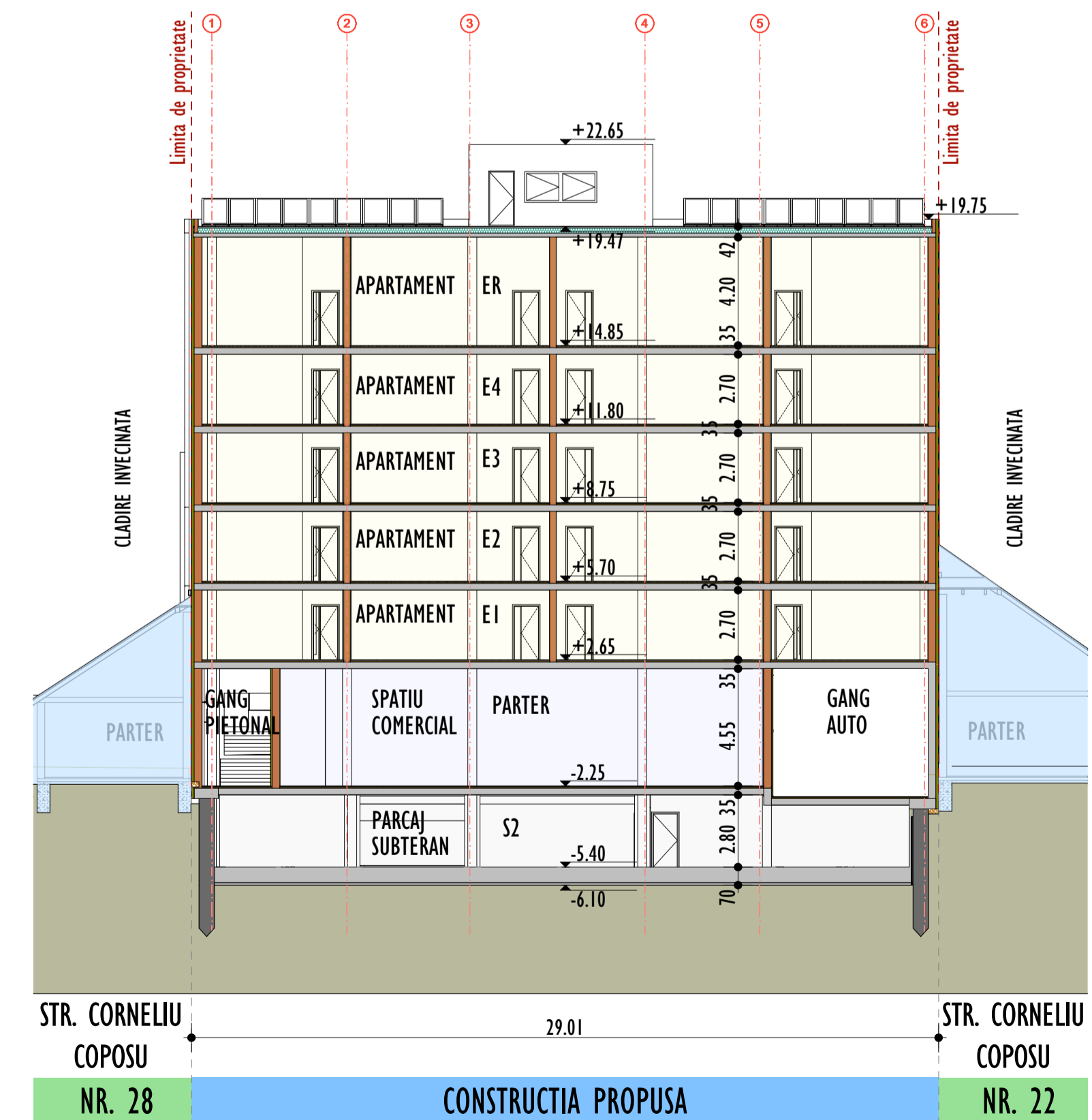

SECTIUNEA 2-2 SCARA 1:200

Proiectant general:
S.C. PLAN TRADE S.R.L.
 Cluj-Napoca, str. Iugoslaviei 64A
 J12/505/2006, R18380735

Beneficiar:
ZAGONI SZABO ROZALIA

Proiect:
 Construire imobil cu functiuni mixte, S+P+4E+R, 2S+P+3E+R
 Cluj-Napoca, str. Corneliu Coposu nr. 24-26
 Faza P.U.D.
 Categoria de importanta "C".
 Zona seismică F.
 Exigenta AI.

Planşa:
PLAN PARTER, SECTIUNI Scara: **1:200**

Proiectant:	Numele	Semnat.
Sef proiect	Arh. Katona J.	
Proiectat arhitectura	Arh. Hanga L.	
Desenat	Hanga Ana	

Numar proiect:
 19. 2019
 Data:
 Mai 2022

Planşa:
U 09



PLAN SUBSOL 1 SCARA 1:200

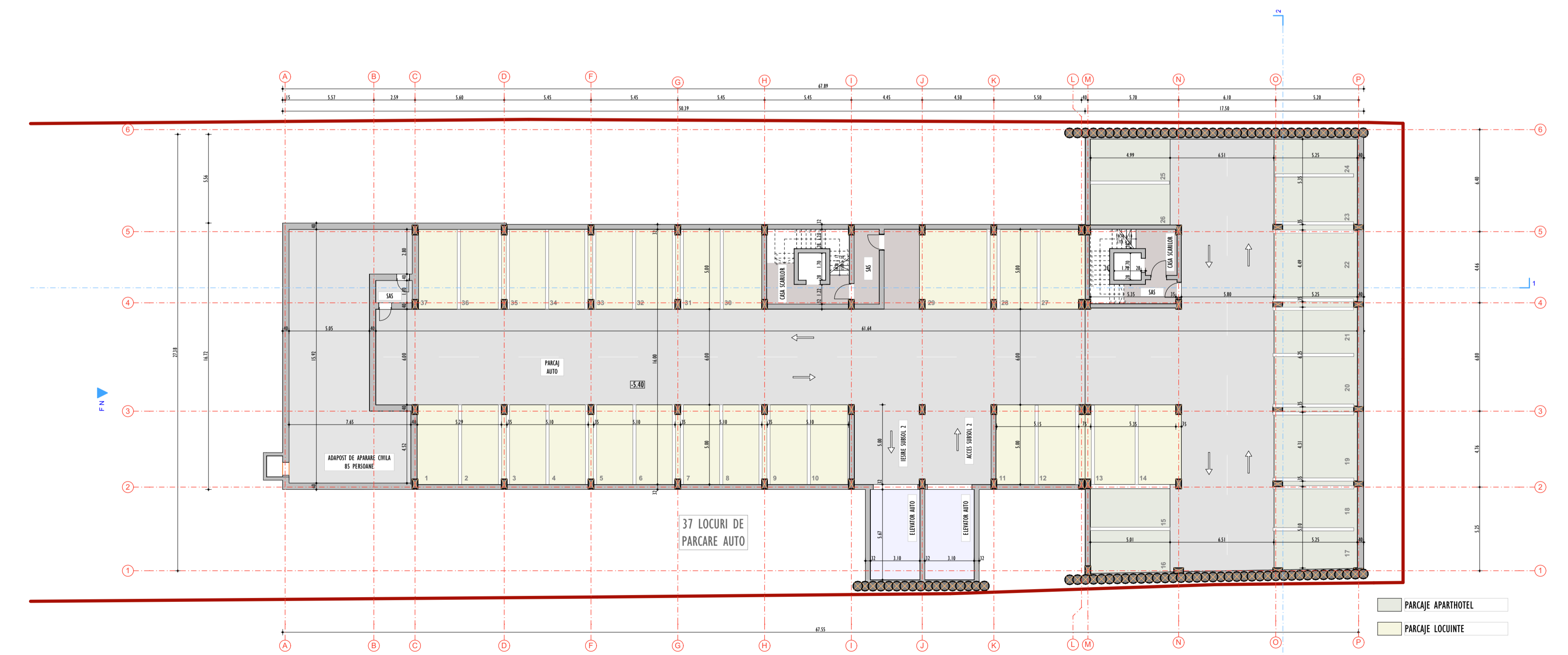

PLAN SUBSOL 2 SCARA 1:200

Proiectant general:
S.C. PLAN TRADE S.R.L.
 Cluj-Napoca, str. Iugoslaviei 64A
 J12/505/2006, R18380735

Beneficiar:
ZAGONI SZABO ROZALIA

Proiect:
Construire imobil cu functiuni mixte, S+P+4E+R, 2S+P+3E+R
 Cluj-Napoca, str. Corneliu Coposu nr. 24-26
 Faza P.U.D.
 Categoria de importanta "C".
 Zona seismică F.
 Exigenta AI.

Plansa: **SUBSOL 2, SUBSOL 1** Scara: **1:200**

Proiectant:	Numele	Semnat.
Calitate		
Sef proiect	Arh. Katona J.	
Proiectat arhitectura	Arh. Hanga L.	
Desenat	Hanga Ana	

Numar proiect: **19. 2019** Plansa: **U 10**
 Data: **Mai 2022**

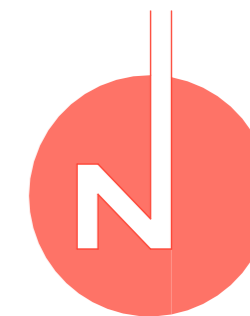

Proiectant general:
S.C. PLAN TRADE S.R.L.
 Cluj-Napoca, str. Iugoslaviei 64A
 J12/505/2006, R18380735



Beneficiar:
ZAGONI SZABO ROZALIA

Proiect:
Construire imobil cu functiuni mixte, S+P+4E+R, 2S+P+3E+R
 Cluj-Napoca, str. Corneliu Coposu nr. 24-26
 Faza P.U.D.
 Categoria de importanta "C".
 Zona seismica F.
 Exigenta AI.

Plansa: **DOTARI PUBLICE** Scara: **1:2500**

Proiectanti:		
Calitate	Numele	Semnat.
Sef proiect	Arh. Katona J.	
Proiectat arhitectura	Arh. Hanga L.	
Desenat	Hanga Ana	

Numar proiect: **19. 2019** Plansa: **U II**
 Data: **Mai 2022**

DOTARI PUBLICE

SCARA 1:2500