

PLAN INCADRARE IN ZONA SC 1:5.000

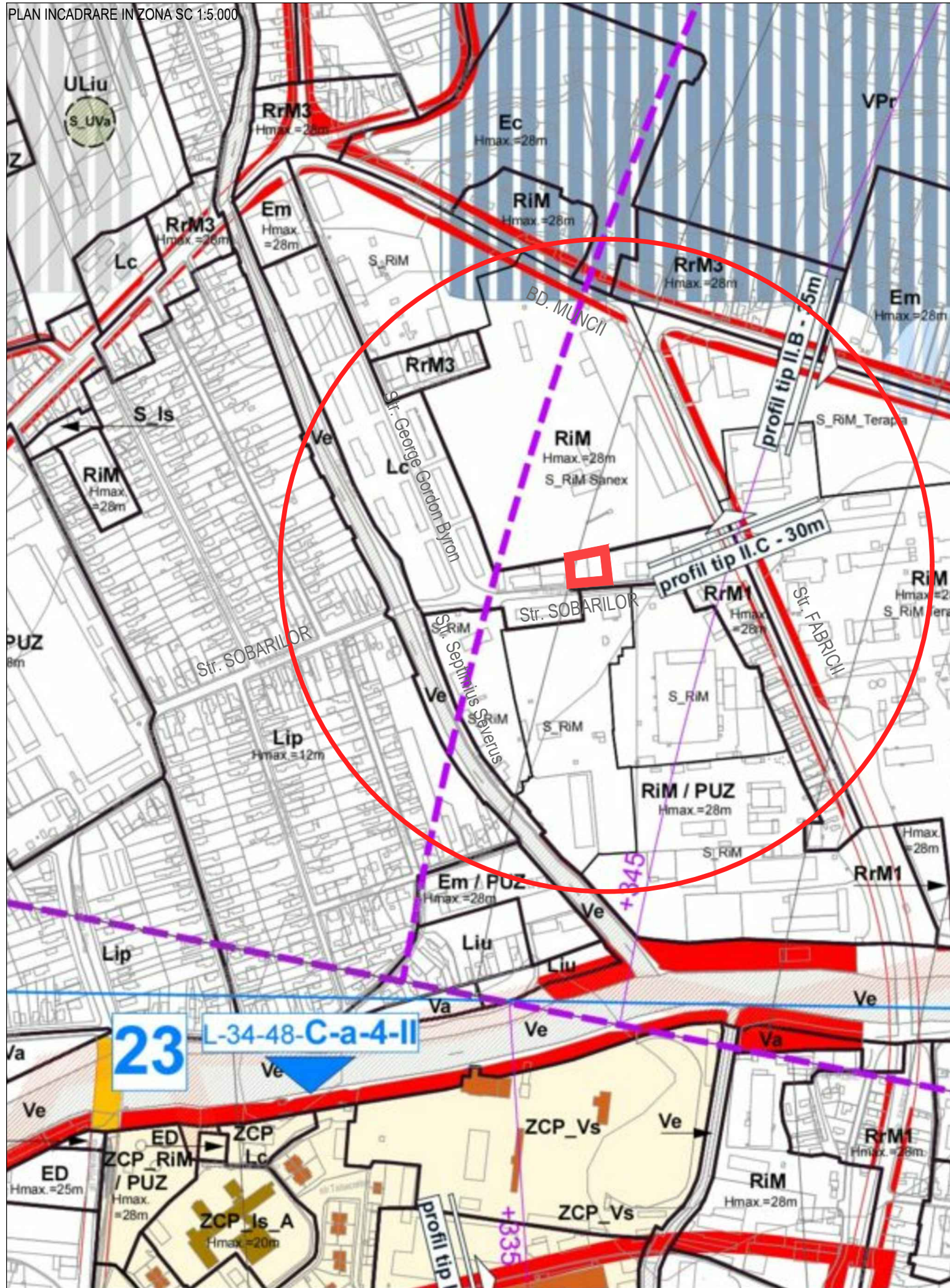

PLAN INCADRARE IN ORAS SC 1:40.000



LEGENDA

teren care a generat PUD

PLAN INCADRARE IN PUG
 REGLEMENTARILE PUG MUNICIPIUL CLUJ-NAPOCA
 UTR RrM1 - parcelar riveran principalelor artere de trafic, destinat restructurarii - zona mixta cu regim de constructie inchis
 Funcțiuni admise zonei:

structura functionala mixta, incluzand locuire colectiva, activitati administrative, de administrarea afacerilor, financiar-bancare, tertiare, culturale, de invatamant, de sanatate, de turism etc.

Indicatori urbanistici:
 POT max = 50%
 CUT max = 2,6

Beneficiar	MUNICIPIUL CLUJ-NAPOCA, CUI 4305857 Calea Motilor nr. 3, 400001, Cluj-Napoca, CLUJ tel / fax 0264596030 www.primariaclujnapoca.ro
Proiectant general	PATRULIUS SI ASOCIATII SRL, CUI RO... str. Atena 7a, sector 1, Bucuresti tel 0724250833 www.patrulius.ro arh. Serban Patrulius, sef proiect
Proiectant urbanism	INA STOIAN ATELIER PROIECTARE SPA str. Italiană, nr. 13 ap. 10, sector 2, Bucuresti tel. 0723354685 www.inas.archi arh. urb. Elena Stoian, sef proiect
Plansa:	PLAN INCADRARE IN ZONA
Titlul proiectului:	PLAN URBANISTIC DE DETALIU - IMOBIL CU FUNCTIUNI PUBLICE SI LOCUINTE SOCIALE, str. Sobarilor nr. 31, Cluj-Napoca FAZA: CONCEPT URBANISTIC
Nr. proiect:	30/2022
Data:	10.04.2023
Scara:	1:5.000 / 1:40.000

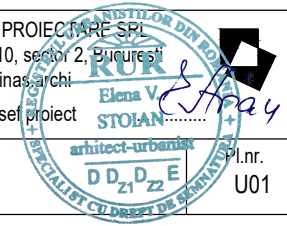

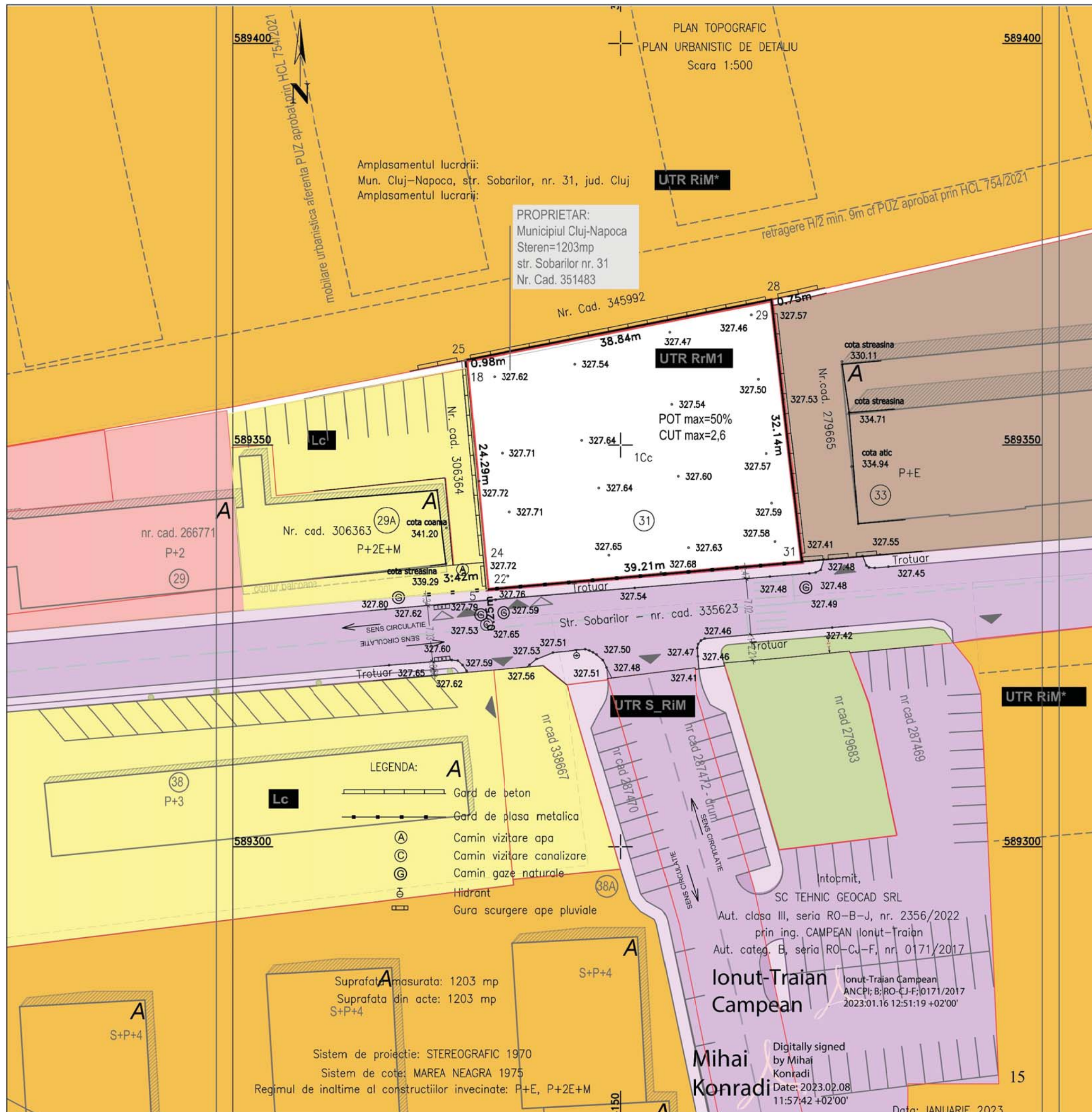

LEGENDA			
LIMITE			
	teren care a generat PUD		
	limite parcele		
	limita UTRuri		
	UTR		
MOD DE UTILIZARE TREEN - FUNCTIUNI			
	CLADIRI EXISTENTE		
	LOCUINTE COLECTIVE		
	INSTITUTIE DE INTERES PUBLIC CENTRUL DE ASISTENTA SOCIALA - CENTRUL DE INCLUZIUNE SOCIALA		
	ACTIVITATI ECONOMICE CU CARACTER INDUSTRIAL		
	ZONA MIXTA: LOCUINTE SI SERVICII		
CIRCULATII			
	CIRCULATII AUTO		
	CIRCULATII PIETONALE		
	ACCES AUTO		
	ACCES PIETONAL		
TEREN STUDIAT A=1203MP			
INDICATORI URBANISTICI EXISTENTI POT existent = 0% CJT existent = 0			
REGLEMENTARILE PUG MUNICIPIUL CLUJ-NAPOCA UTR RrM1 - parcelar riveran principalelor artere de trafic, destinat restructurarii - zona mixta cu regim de constructie inchis POT max = 50% pentru nivele cu destinatia de locuire AC max = 40% St CJT max=2,6 Hmax comisa = 22m de la nivelul trotuarului Htotal = max. 25m de la nivelul trotuarului Regim inaltime 1-3S +P+5+1R. Ultimul nivel va avea o retragere de 1,8m			
Beneficiar	MUNICIPIUL CLUJ-NAPOCA, CUI 4305857 Calea Motilor nr. 3, 400001, Cluj-Napoca, CLUJ tel / fax 0264596030 www.primariaclujnapoca.ro		
Proiectant genera	PATRULIUS SI ASOCIATII SRL, CUI RO... str. Atena 7a, sector 1, Bucuresti tel 0724250833 www.patrulius.ro arh. Serban Patrulius, sef proiect		
Proiectant urbanism	INA STOIAN ATELIER PROIECTARE SRL str. Italiană, nr. 13 ap. 10, sector 2, Bucuresti tel. 0723354685 www.inas.archi arh. urb. Elena Stoian, sef proiect		
Plansa:	SITUATIE EXISTENTA		
Titlul proiectului: PLAN URBANISTIC DE DETALIU - IMOBIL CU FUNCTIUNI PUBLICE SI LOCUINTE SOCIALE, str. Sobarilor nr. 31, Cluj-Napoca FAZA: CONCEPT URBANISTIC			
	Nr. proiect: 30/2022	Data: 10.04.2023	Scara: 1:500

1. limita teren spre Sobarilor 29A



2. limita teren la str. Sobarilor

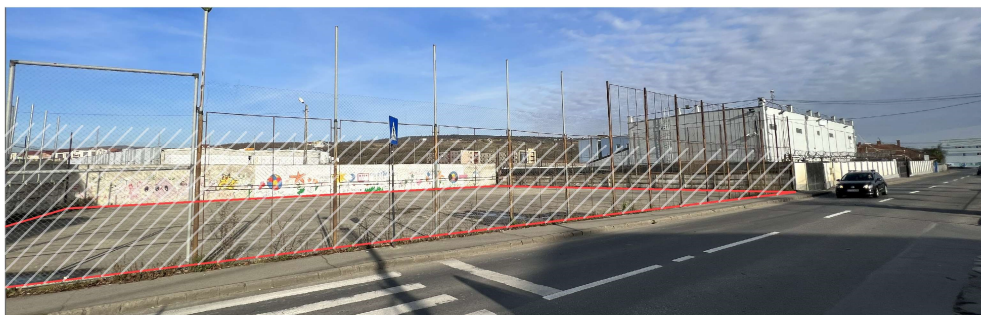

3. limita teren spre Sobarilor 29A



4. limita teren spre str. Sobarilor

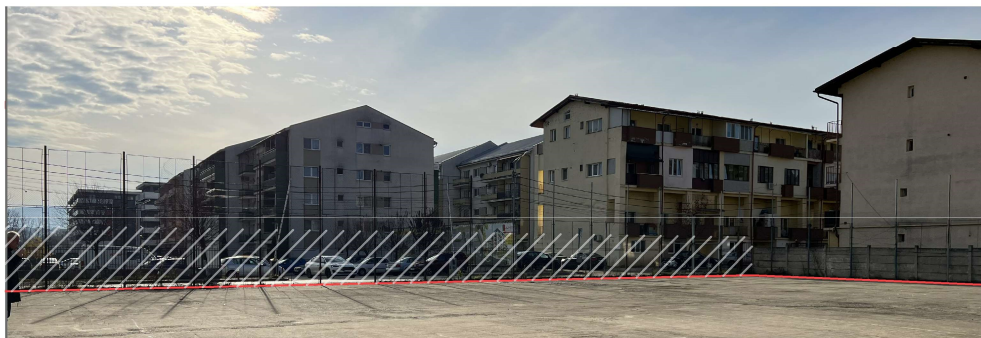

LEGENDA

 teren care a generat PUD, cu evidentiarea limitei la strada Sobarilor

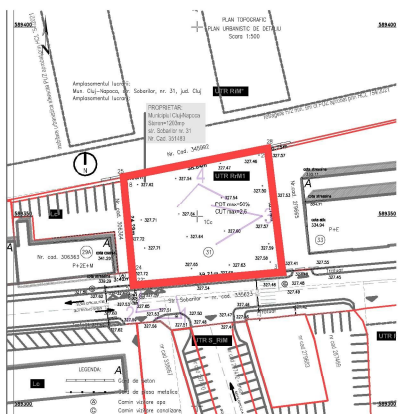

Beneficiar	MUNICIPIUL CLUJ-NAPOCA, CUI 4305857 Calea Motilor nr. 3, 400001, Cluj-Napoca, CLUJ tel / fax 0264596030 www.primariaclužnapoca.ro	
Proiectant general	PATRULIUS SI ASOCIATII SRL, CUI RO... str. Atena 7a, sector 1, Bucuresti tel 0724250833 www.patrulius.ro arh. Serban Patrulius, sef proiect	
Proiectant urbanism	INA STOIAN ATELIER PROIECTARE SRL str. Italiana, nr. 13 ap. 10, sector 2, Bucuresti tel. 0723354685 www.inas.ro arh. urb. Elena Stoian, sef proiect	
Plansa:	SITUATIE EXISTENTA - FOTOGRAFII Pl.nr. U03	
Titlul proiectului: PLAN URBANISTIC DE DETALIU - IMOBIL CU FUNCTIUNI PUBLICE SI LOCUINTE SOCIALE, str. Sobarilor nr. 31, Cluj-Napoca FAZA: CONCEPT URBANISTIC		
Nr. proiect:	Data:	Scara:
30/2022	10.04.2023	1:2000

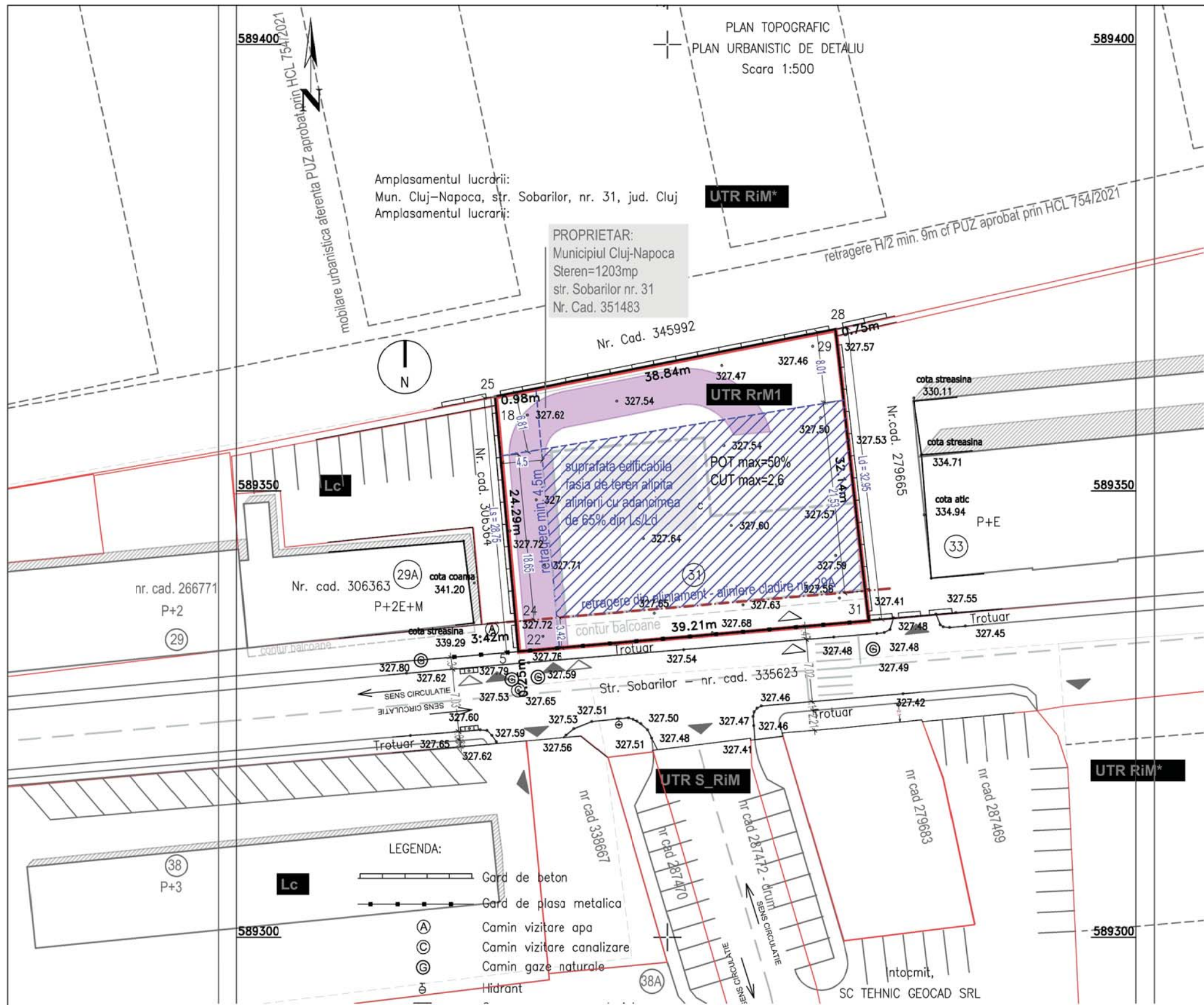

LEGENDA

LIMITE

- teren care a generat PUD
- limite parcele
- limita UTR
- UTR

OBIECTIVE DE UTILITATE PUBLICA PROPUSE

- LOCUINTE SOCIALE

REGLEMENTARI

- aliniera
- limita edificabil

LIMITA MAXIMA A EDIFICABILULUI

- N (limită posterioară) – min. 6,8 - 8m
- S (limită stradă) – 3,42m - aliniere Sobarilor 29A
- E (limită laterală) – 0m
- V (limită laterală) – 5,6m

REGLEMENTARILE PUG MUNICIPIUL CLUJ-NAPOCA

UTR RrM1 - parcelar riveran principalelor artere de trafic, destinat restructurării - zona mixta cu regim de constructie inchis

- POT max = 50%
- pentru nivele cu destinatia de locuire AC max = 40% St
- CUT max=2,6
- Hmax cornisa = 22m de la nivelul trotuarului
- Htotal = max. 25m de la nivelul trotuarului
- Regim inaltime (1-3)S +P+5+1R. Ultimul nivel va avea o retragere de 1,8m

SPATIU VERDE

- min. 20% teren va fi spatiu verde

CIRCULATII

- CAROSABILA
- PIETONALA
- ACCES AUTO
- ACCES PIETONAL

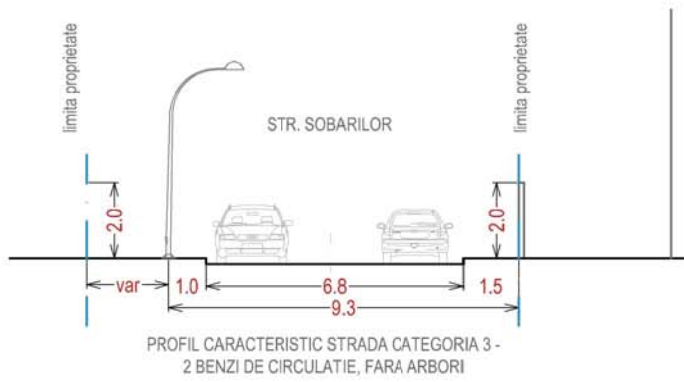

BILANT TERITORIAL	EXISTENT		PROPOS	
	SUPRAFATA	PROCENT	SUPRAFATA	PROCENT
SUPRAF TEREN	1203	100	1203	100
SUPRAFA CONSTRUITA MAX	0	0	240,6	50
SPATII VERZI MIN.	0	0	240,6	20
SPATII PAVATE MIN.	0	0	360,9	30
SUPRAFATA DESFASURATA MAX	0	0	3017	2.6

Beneficiar MUNICIPIUL CLUJ-NAPOCA, CUI 4305857
Calea Motilor nr. 3, 400001, Cluj-Napoca, CLUJ
tel / fax 0264596030 www.primariaclujnapoca.ro

Proiectant general PATRULIUS SI ASOCIATII SRL, CUI RO...
str. Atena 7a, sector 1, Bucuresti
tel 0724250833 www.patrulius.ro
arh. Serban Patrulius, sef proiect

Proiectant urbanism INA STOIAN ATELIER PROIECTARE SRL
str. Italiană, nr. 13 ap. 10, sector 2, Bucuresti
tel. 0723354685 www.inas.archi
arh. urb. Elena Stoian, sef proiect

Plansa: REGLEMENTARI URBANISTICE

Titlul proiectului: PLAN URBANISTIC DE DETALIU - IMOBIL CU FUNCTIUNI PUBLICE SI LOCUINTE SOCIALE, str. Sobarilor nr. 31, Cluj-Napoca
FAZA: CONCEPT URBANISTIC

Nr. proiect: 30/2022 Data: 10.04.2023 Scara: 1:500

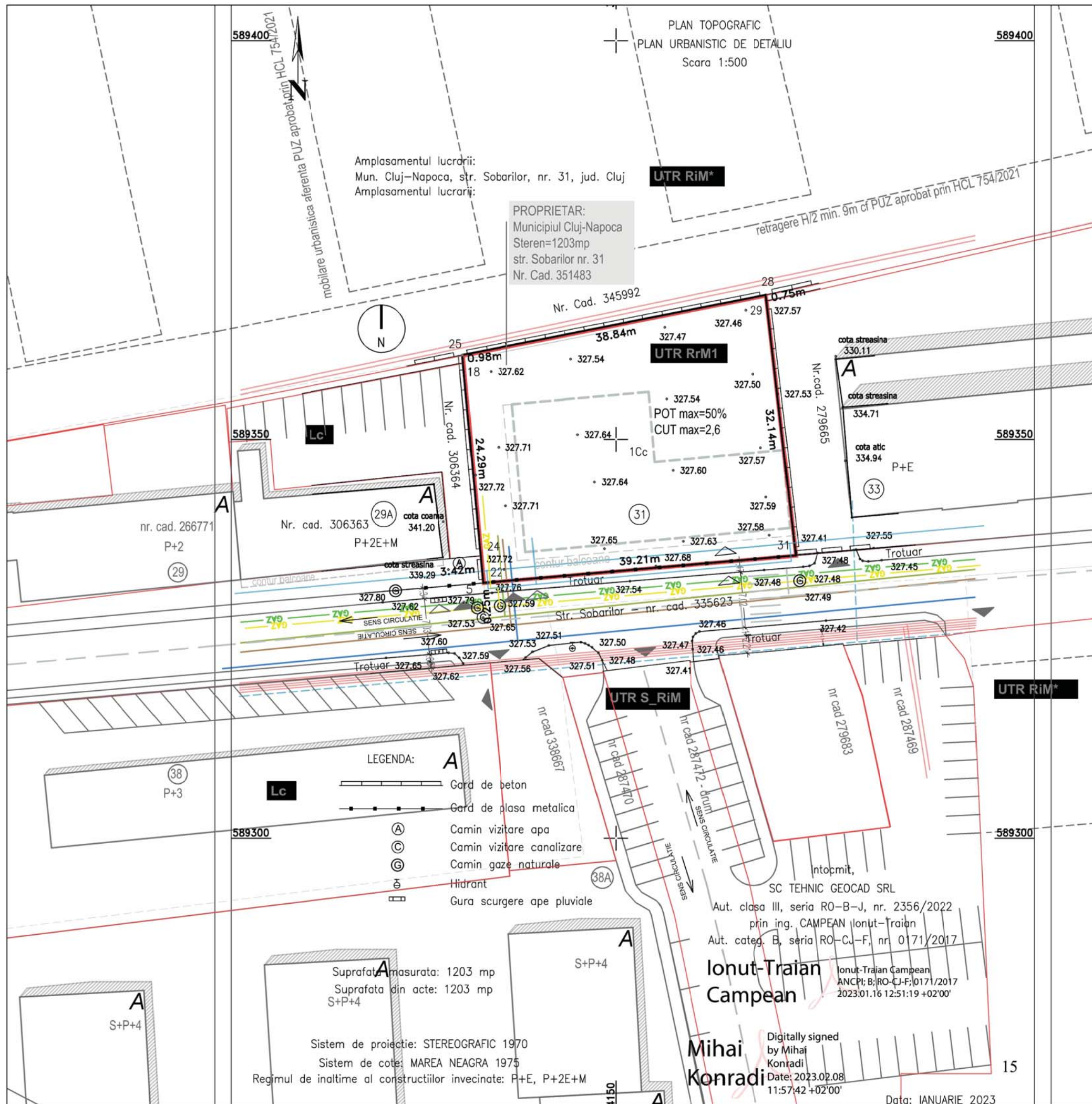

- LEGENDA**
- LIMITE**
- teren care a generat PUD
 - limite parcele
 - limita UTR
 - Lc UTR
- OBIECTIVE DE UTILITATE PUBLICA PROPUSE**
- LOCUINTE SOCIALE
- RETELE EDILITARE**
- retea apa Ø125
 - canalizare DN40cm
 - canal pluviala DN60/40cm
 - LES 10kV
 - LES 0,4kV
 - LEA 0,4kV
 - LEA 0,4kV care se repositioneaza daca traverseaza amplasamentul
 - retea gaze naturale presiune redusa
 - retea gaze naturale presiune medie
- TEREN STUDIAT**
A=1203MP
- INDICATORI URBANISTICI EXISTENTI**
POT existent = 0%
CUT existent = 0
- REGLEMENTARILE PUG MUNICIPIUL CLUJ-NAPOCA**
UTR RrM1 - parcelar riveran principalelor artere de trafic, destinat restructurarii - zona mixta cu regim de constructie inchis
POT max = 50%
pentru nivele cu destinatia de locuire AC max = 40% St
CUT max=2,6
Hmax cornisa = 22m de la nivelul trotuarului
Htotal = max. 25m de la nivelul trotuarului
Regim inaltime (1-3)+P+5+1R. Ultimul nivel va avea o retragere de 1,8m

- LEGENDA:**
- Gard de beton
 - Gard de plasa metalica
 - (A) Camin vizitare apa
 - (C) Camin vizitare canalizare
 - (G) Camin gaze naturale
 - (H) Hidrant
 - (P) Gura scurgere ape pluviale

Beneficiar	MUNICIPIUL CLUJ-NAPOCA, CUI 4305857 Calea Motilor nr. 3, 400001, Cluj-Napoca, CLUJ tel / fax 0264596030 www.primariaclužnapoca.ro	
Proiectant general	PATRULIUS SI ASOCIATII SRL, CUI RO str. Atena 7a, sector 1, Bucuresti tel 0724250833 www.patrulius.ro arh. Serban Patrulius, sef proiect	
Proiectant urbanism	INA STOIAN ATELIER PROIECTARE SRL str. Italiană, nr. 13 ap. 10, sector 2, Bucuresti tel. 0723354685 www.inas.archi arh. urb. Elena Stoian, sef proiect	
Plansa: REGLEMENTARI EDILITARE	Pl.nr. U05	
Titlul proiectului: PLAN URBANISTIC DE DETALIU - IMOBIL CU FUNCTIUNI PUBLICE SI LOCUINTE SOCIALE, str. Sobarilor nr. 31, Cluj-Napoca FAZA: CONCEPT URBANISTIC		
Nr. proiect: 30/2022	Data: 10.04.2023	Scara: 1:500

Ionut-Traian Campean
Mihai Konradi

SC TEHNIC GEOCAD SRL
Aut. clasa III, seria RO-B-J, nr. 2356/2022
prin ing. CAMPEAN Ionut-Traian
Aut. categ. B, seria RO-CJ-F, nr. 0171/2017

Ionut-Traian Campean
ANCPI: B; RO-CJ-F; 0171/2017
2023.01.16 12:51:19 +02'00'

Digitally signed
by Mihai Konradi
Date: 2023.02.08
11:57:42 +02'00'

Data: IANUARIE 2023

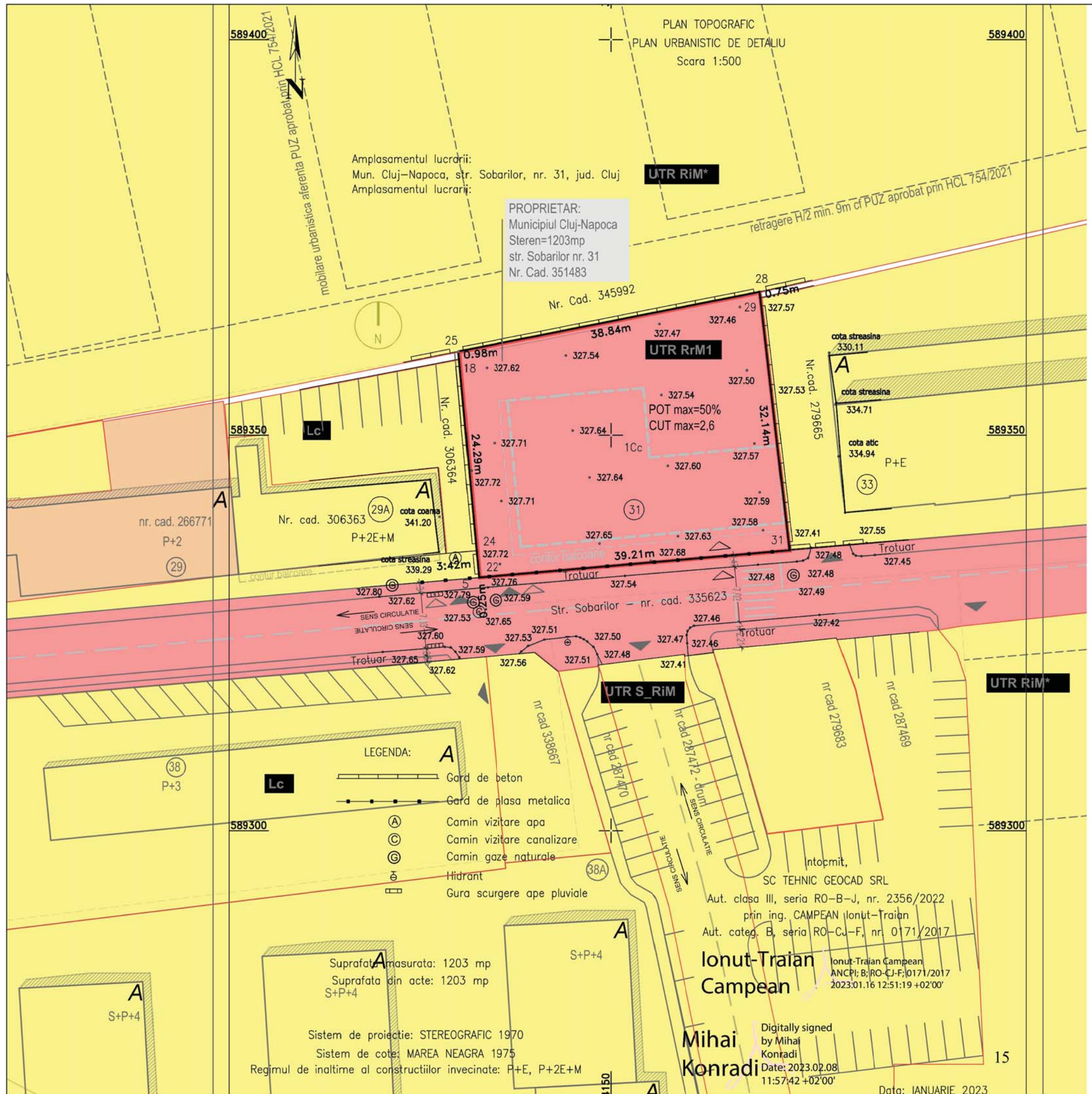

LEGENDA

LIMITE

- teren care a generat PUD
- limite parcele
- limita UTR
- Lc UTR

REGIM JURIDIC

- PROPRIETATE PRIVATA A PERSOANELOR FIZICE SI JURIDICE
- DOMENIUL PUBLIC AL MUNICIPIULUI
- DOMENIUL PRIVAT AL MUNICIPIULUI

OBIECTIVE DE UTILITATE PUBLICA PROPUSE

- LCCUINTE SOCIALE

TEREN STUDIAT
A=1203MP

INDICATORI URBANISTICI EXISTENTI
POT = 0%
CUT = 0

REGLEMENTARILE PUG MUNICIPIUL CLUJ-NAPOCA
UTR RrM1 - parcelar riveran principalelor artere de trafic, destinat restructurarii - zona mixta cu regim de constructie inchis
POT max = 50%
pentru nivele cu destinatia de locuire AC max = 40% St
CUT max=2,6
Hmax cornisa = 22m de la nivelul trotuarului
Htotal = max. 25m de la nivelul trotuarului
Regim inaltime 1-3S +P+5+1R. Ultimul nivel va avea o retragere de 1,8m

Beneficiar	MUNICIPIUL CLUJ-NAPOCA, CUI 4305857 Calea Motilor nr. 3, 400001, Cluj-Napoca, CLUJ tel / fax 0264596030 www.primariaclujnapoca.ro	
Proiectant general	PATRULIUS SI ASOCIATII SRL, CUI RO... str. Atena 7a, sector 1, Bucuresti tel 0724250833 www.patrulus.ro arh. Serban Patrulius, sef proiect	
Proiectant urbanism	INA STOIAN ATELIER PROIECTARE SRL str. Italiană, nr. 13 ap. 10, sector 2, Bucuresti tel. 0723354685 www.inas.ro arh. urb. Elena Stoian, sef proiect	
Plansa:	OBIECTIVE DE UTILITATE PUBLICA P1.nr. U06	
Titlul proiectului: PLAN URBANISTIC DE DETALIU - IMOBIL CU FUNCTIUNI PUBLICE SI LOCUINTE SOCIALE, str. Sobarilor nr. 31, Cluj-Napoca FAZA: CONCEPT URBANISTIC		
Nr. proiect:	Data:	Scara:
30/2022	10.04.2023	1:500

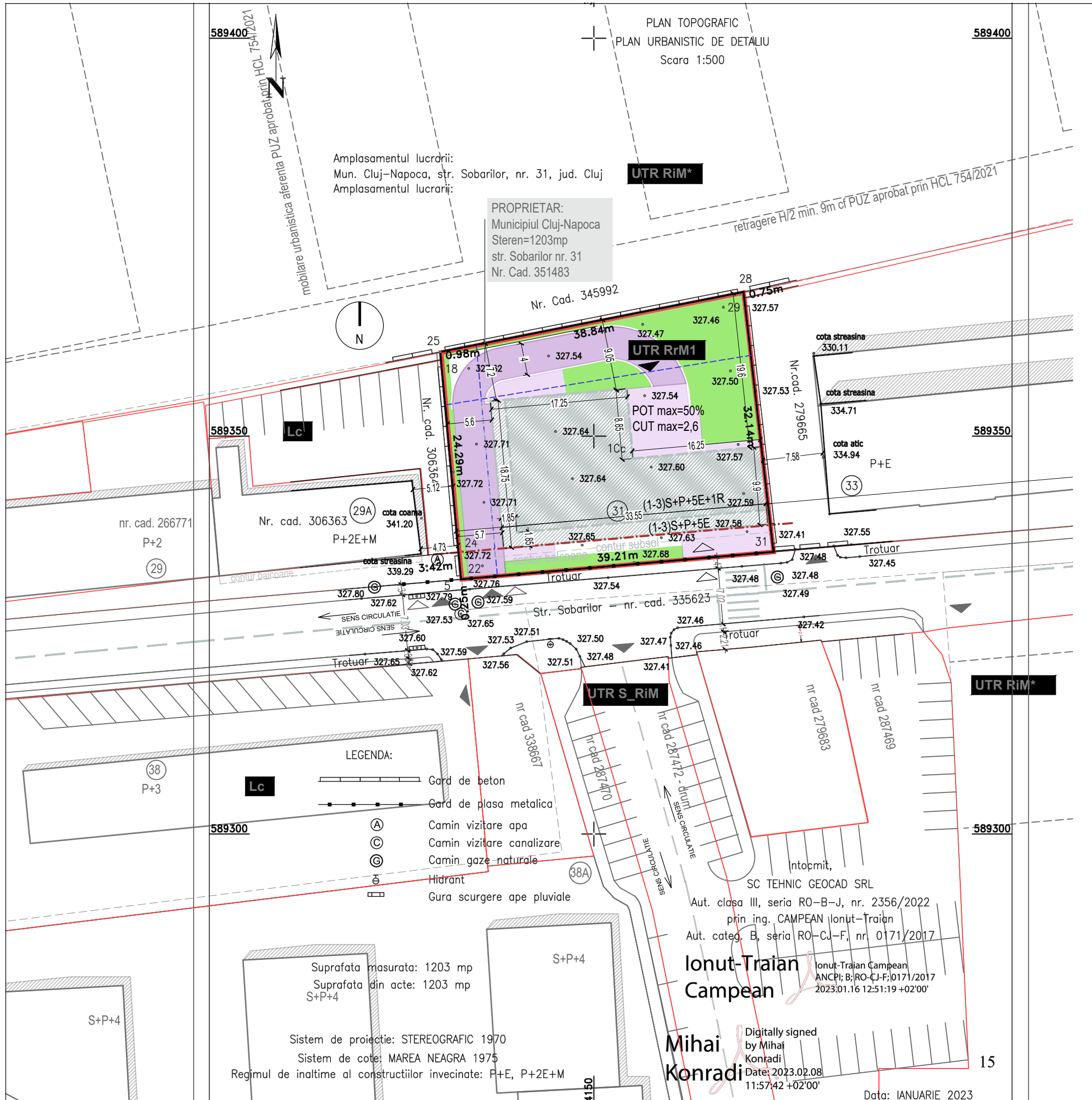

LEGENDA

LIMITE

- teren care a generat PUD
- limite parcele
- limita UTR
- Lc UTR

OBIECTIVE DE UTILITATE PUBLICA PROPUSE

- LOCUINTE SOCIALE

REGLEMENTARI

- aliniere
- / / / / limita edificabil

LIMITA MAXIMA A EDIFICABILULUI

- N (limită posterioară) – min. 6,8 - 8m
- S (limită stradă) – 3,42m - aliniere Sobarilor 29A
- E (limită laterală) – 0m
- V (limită laterală) – 5,6m

REGLEMENTARILE PUG MUNICIPIUL CLUJ-NAPOCA

- UTR RiM1 - parcelar riveran principalelor artere de trafic, destinat restructurării - zona mixta cu regim de constructie inchis
- POT max = 50%
- pentru nivele cu destinatia de locuire AC max = 40% St
- CUT max=2,6
- Hmax comisa = 22m de la nivelul trotuarului
- Htotal = max. 25m de la nivelul trotuarului
- Regim inaltime (1-3)S+P+5+1R. Ultimul nivel va avea o retragere de 1,8m

SPATII VERZI

- / / / / min. 20% teren va fi spatiu verde

CIRCULATII

- / / / / CAROSABILA
- / / / / PIETONALA
- ▲ ACCES AUTO
- △ ACCES PIETONAL

- LEGENDA:**
- Gard de beton
 - Gard de plasa metalica
 - (A) Camin vizitare apa
 - (C) Camin vizitare canalizare
 - (G) Camin gaze naturale
 - H Hidrant
 - Gura scurgere ape pluviale

Beneficiar	MUNICIPIUL CLUJ-NAPOCA, CUI 4305857 Calea Motilor nr. 3, 400001, Cluj-Napoca, CLUJ tel / fax 0264596030 www.primariaclujnapoca.ro	
Proiectant general	PATRULIUS SI ASOCIATII SRL, CUI RO... str. Atena 7a, sector 1, Bucuresti tel 0724250833 www.patrulius.ro arh. Serban Patrulius, sef proiect	
Proiectant urbanism	INA STOIAN ATELIER PROIECTARE SPA... str. Italiană, nr. 13 ap. 10, sector 2, Bucuresti tel. 0723354685 www.inas.archi arh. urb. Elena Stoian, sef proiect	
Plansa:	MOBILARE URBANISTICA	
Titlul proiectului: PLAN URBANISTIC DE DETALIU - IMOBIL CU FUNCTIUNI PUBLICE SI LOCUINTE SOCIALE, str. Sobarilor nr. 31, Cluj-Napoca FAZA: CONCEPT URBANISTIC		
Nr. proiect:	Data:	Scara:
30/2022	10.04.2023	1:500

Ionut-Traian Campean
Aut. clasa III, seria RO-B-J, nr. 2356/2022
prin ing. CAMPEAN Ionut-Traian
Aut. categ. B, seria RO-CJ-F, nr. 0171/2017
Ionut-Traian Campean
ANCI; B; RO-CJ-F; 0171/2017
2023.01.16 12:51:19 +02'00'

Mihai Konradi
Digitally signed
by Mihai Konradi
Date: 2023.02.08
11:57:42 +02'00'

Data: IANUARIE 2023

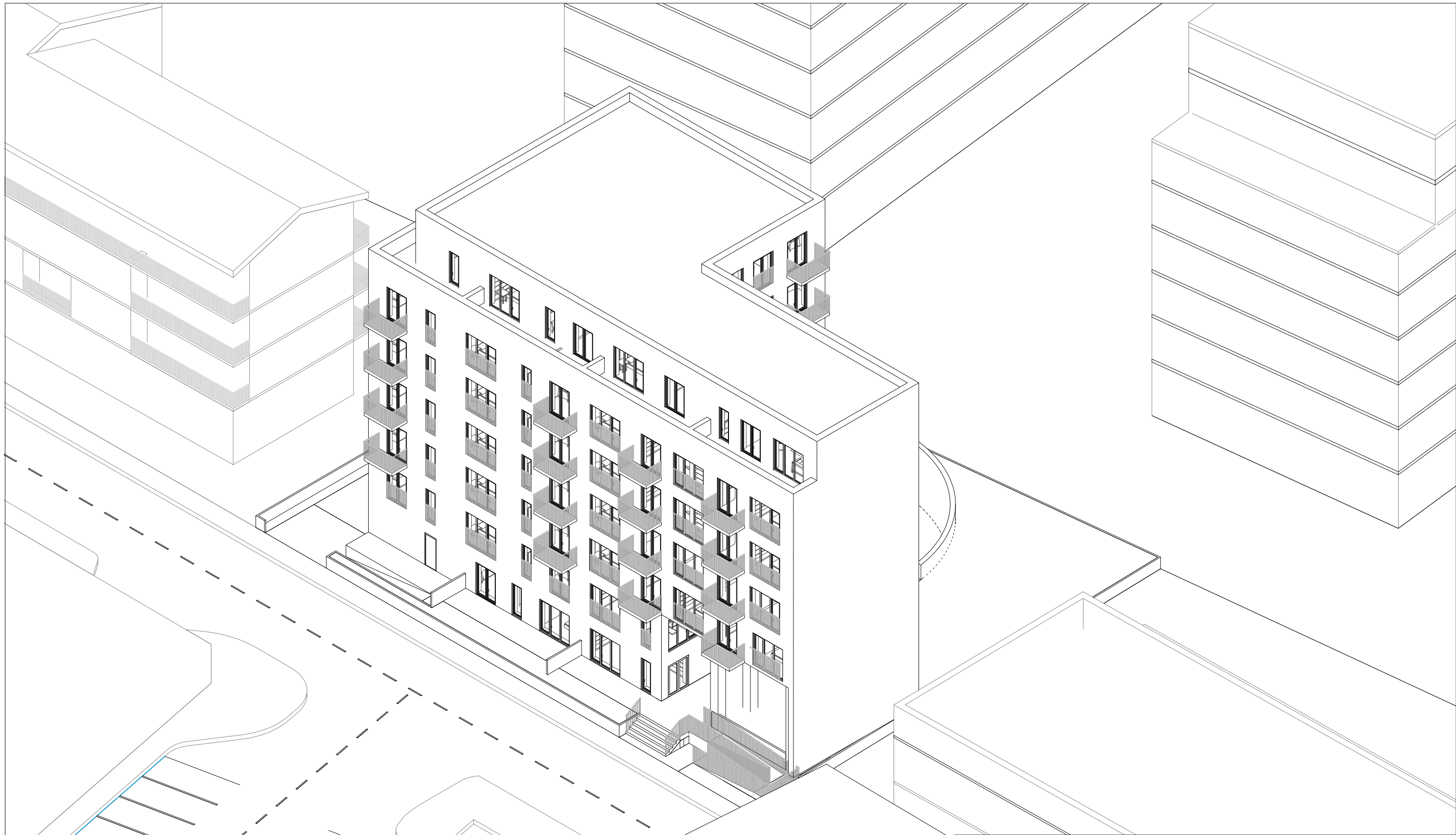

PROIECTANT GENERAL S.C. PATRULIUS SI ASOCIATII S.R.L. J40/12602/29.06.2007			
ELABORARE PLAN URBANISTIC DE DETALIU SI ELABORARE DOCUMENTATIE TEHNICA PENTRU AUTORIZAREA EXECUTARII LUCRARILOR DE CONSTRUIRE IMOBIL MIXT - LOCUINTE SI SPATII ADMINISTRATIVE LA PARTER SI ORGANIZARE DE SANTIER ADRESA: STRADA SOBARILOR NR. 31, MUN. CLUJ-NAPOCA, JUD. CLUJ BENEFICIAR: PRIMARIA MUNICIPIULUI CLUJ-NAPOCA			NR.PROIECT: 424/2022
			ETAPA: P.U.D.
COTA_ VEDERE VOLUMETRICA			04/12/23
SEF PROIECT	Arh. Serban Patruilus		
PROIECTAT/INTOCMIT	Arh. Alina Stoica		
PROIECTAT/INTOCMIT	Arh. Corina Oprea		SCARA
PROIECTAT/INTOCMIT	Arh. Cristian Mormenschi		COD PLANSA
PROIECTAT/INTOCMIT	-		A106



PERSPECTIVA LA NIVELUL OCHIULUI DINSPRE SUD



PERSPECTIVA LA NIVELUL OCHIULUI DINSPRE SUD-VEST



PERSPECTIVA LA NIVELUL OCHIULUI DINSPRE SUD-EST

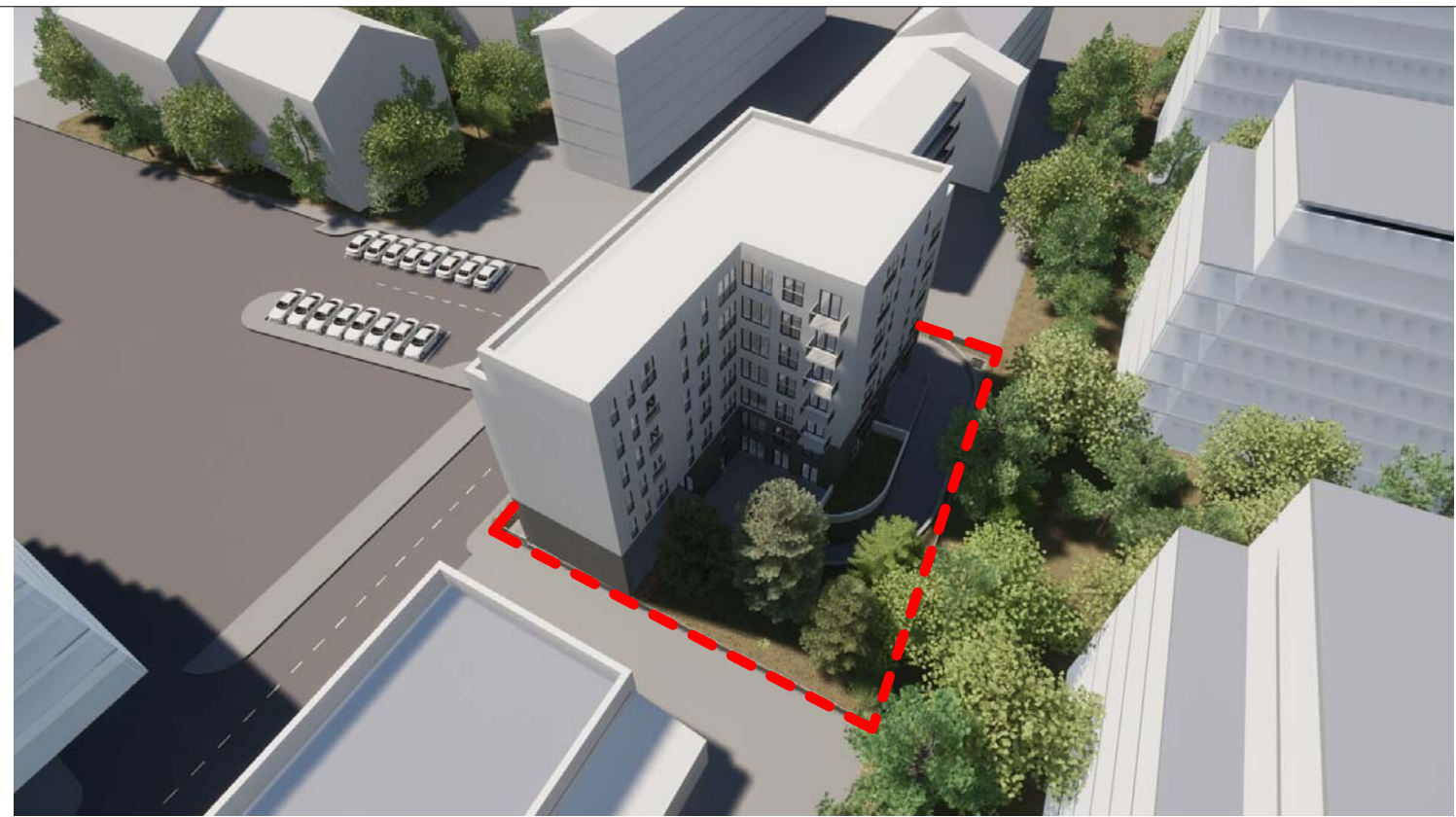

PERSPECTIVA AERIANA DINSPRE NORD-EST

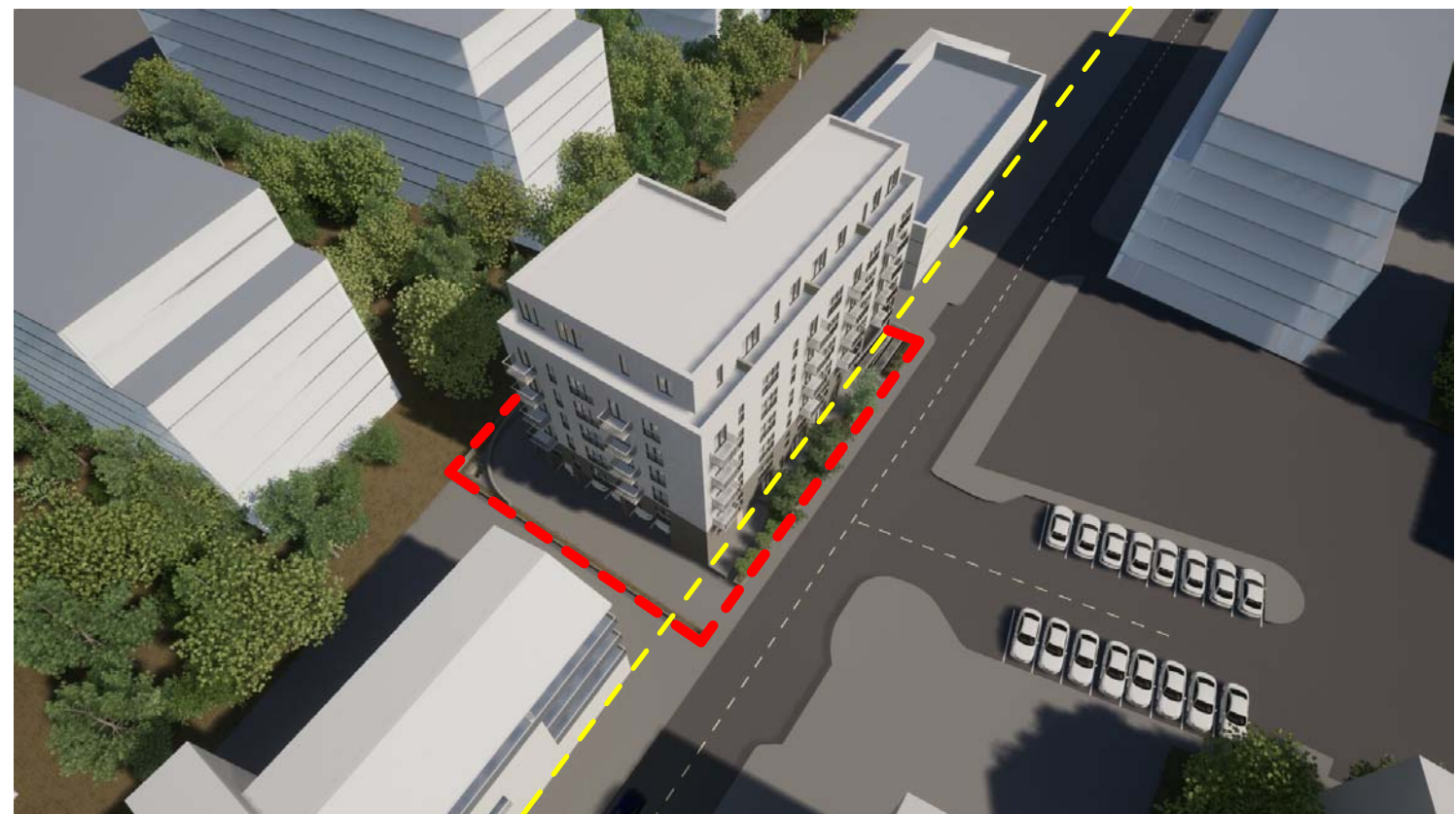

PERSPECTIVA AERIANA DINSPRE SUD-VEST

PROIECTANT GENERAL S.C. PATRULIUS SI ASOCIATII S.R.L. J40/12602/29.06.2007				NR.PROIECT: 424/2022	
ELABORARE PLAN URBANISTIC DE DETALIU SI ELABORARE DOCUMENTATIE TEHNICA PENTRU AUTORIZAREA EXECUTARII LUCRARILOR DE CONSTRUIRE IMOBIL MIXT - LOCUINTE SI SPATII ADMINISTRATIVE LA PARTER SI ORGANIZARE DE SANTIER ADRESA: STRADA SOBARILOR NR. 31, MUN. CLUJ-NAPOCA, JUD. CLUJ BENEFICIAR: PRIMARIA MUNICIPIULUI CLUJ-NAPOCA				ETAPA: P.U.D.	
COTA_ PERSPECTIVE				04/24/23	
SEF PROIECT	Arh. Serban Patruilus			SCARA	COD PLANSA A107
PROIECTAT/INTOCMIT	Arh. Alina Stoica				
PROIECTAT/INTOCMIT	Arh. Corina Oprea				
PROIECTAT/INTOCMIT	Arh. Cristian Mormenschi				
PROIECTAT/INTOCMIT	-				

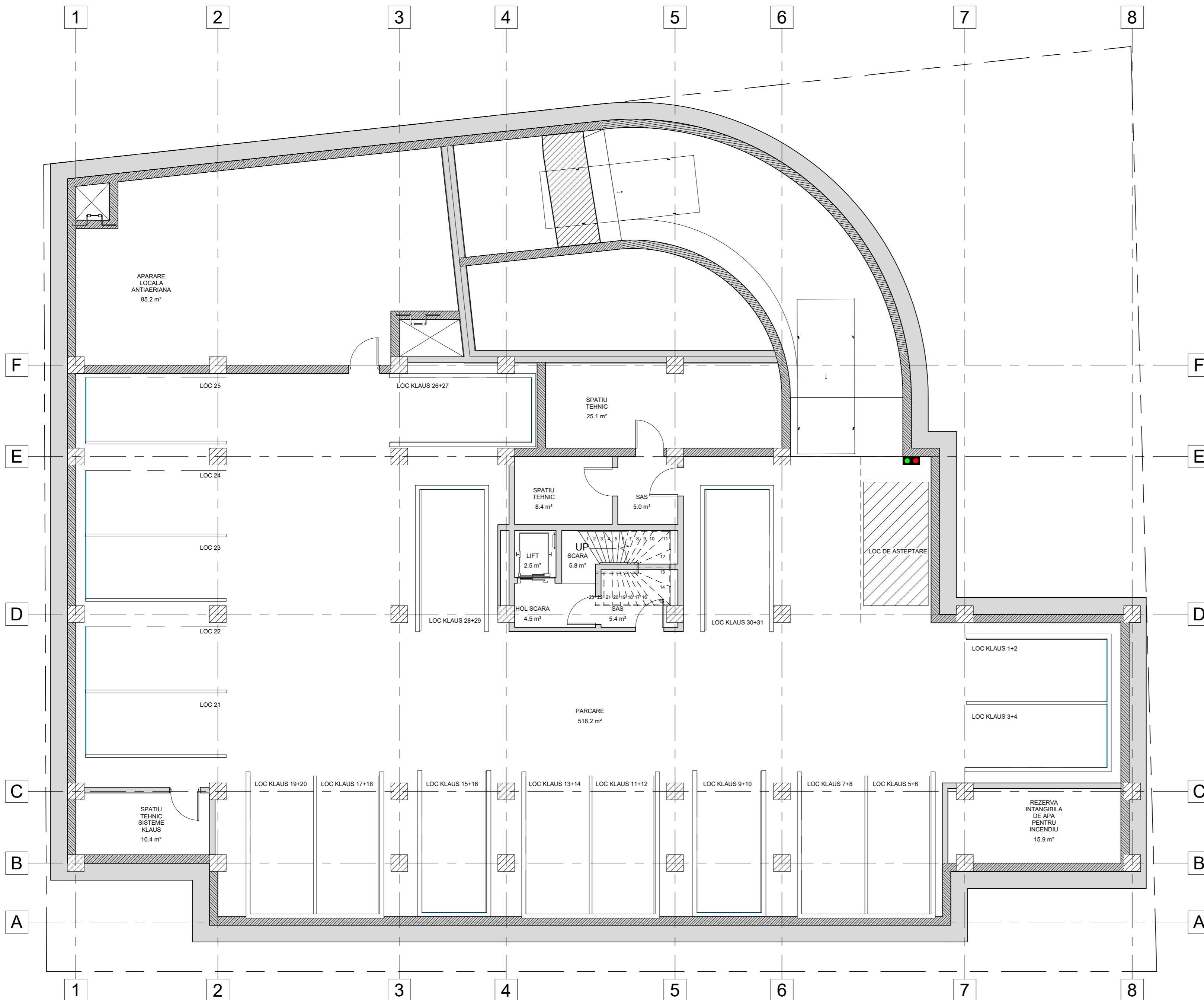

PROIECTANT GENERAL S.C. PATRULIUS SI ASOCIATII S.R.L. J40/12602/29.06.2007		NR.PROIECT: 424/2022	
ELABORARE PLAN URBANISTIC DE DETALIU SI ELABORARE DOCUMENTATIE TEHNICA PENTRU AUTORIZAREA EXECUTARII LUCRARILOR DE CONSTRUIRE IMOBIL MIXT - LOCUINTE SI SPATII ADMINISTRATIVE LA PARTER SI ORGANIZARE DE SANTIER			ETAPA: P.U.D.
ADRESA: STRADA SOBARILOR NR. 31, MUN. CLUJ-NAPOCA, JUD. CLUJ			
BENEFICIAR: PRIMARIA MUNICIPIULUI CLUJ-NAPOCA			
COTA	PLAN SUBSOL	21/04/2023	
SEF PROIECT	Arh. Serban Patrulius		
PROIECTAT/INTOCMIT	Arh. Alina Stoica		
PROIECTAT/INTOCMIT	Arh. Corina Oprea	SCARA	COD PLANSA
PROIECTAT/INTOCMIT	Arh. Cristian Mormenschi	1 : 100	A101
PROIECTAT/INTOCMIT	-		

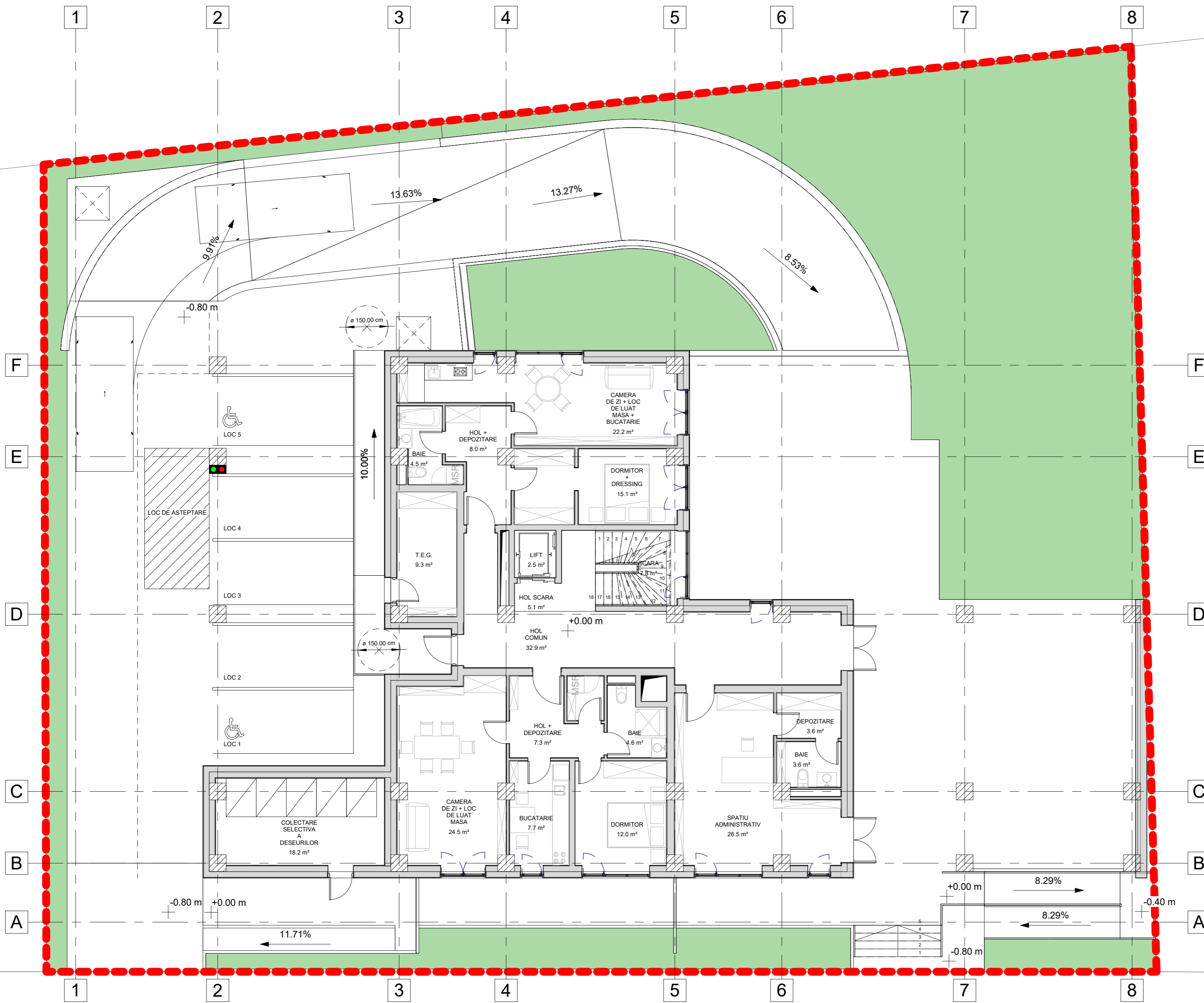

PROIECTANT GENERAL S.C. PATRULIUS SI ASOCIATII S.R.L. J40/12602/29.06.2007		NR.PROIECT: 424/2022	
ELABORARE PLAN URBANISTIC DE DETALIU SI ELABORARE DOCUMENTATIE TEHNICA PENTRU AUTORIZAREA EXECUTARII LUCRARILOR DE CONSTRUIRE IMOBIL MIXT - LOCUINTE SI SPATII ADMINISTRATIVE LA PARTER SI ORGANIZARE DE SANTIER		ETAPA: P.U.D.	
ADRESA: STRADA SOBARILOR NR. 31, MUN. CLUJ-NAPOCA, JUD. CLUJ		BENEFICIAR: PRIMARIA MUNICIPIULUI CLUJ-NAPOCA	
COTA	PLAN PARTER	21/03/2023	
SEF PROIECT	Arh. Serban Patrulius		
PROIECTAT/INTOCMIT	Urb. Elena Stoian		
PROIECTAT/INTOCMIT	Arh. Alina Stoica	SCARA	COD PLANSA
PROIECTAT/INTOCMIT	Arh. Corina Oprea	1 : 100	A102
PROIECTAT/INTOCMIT	-		

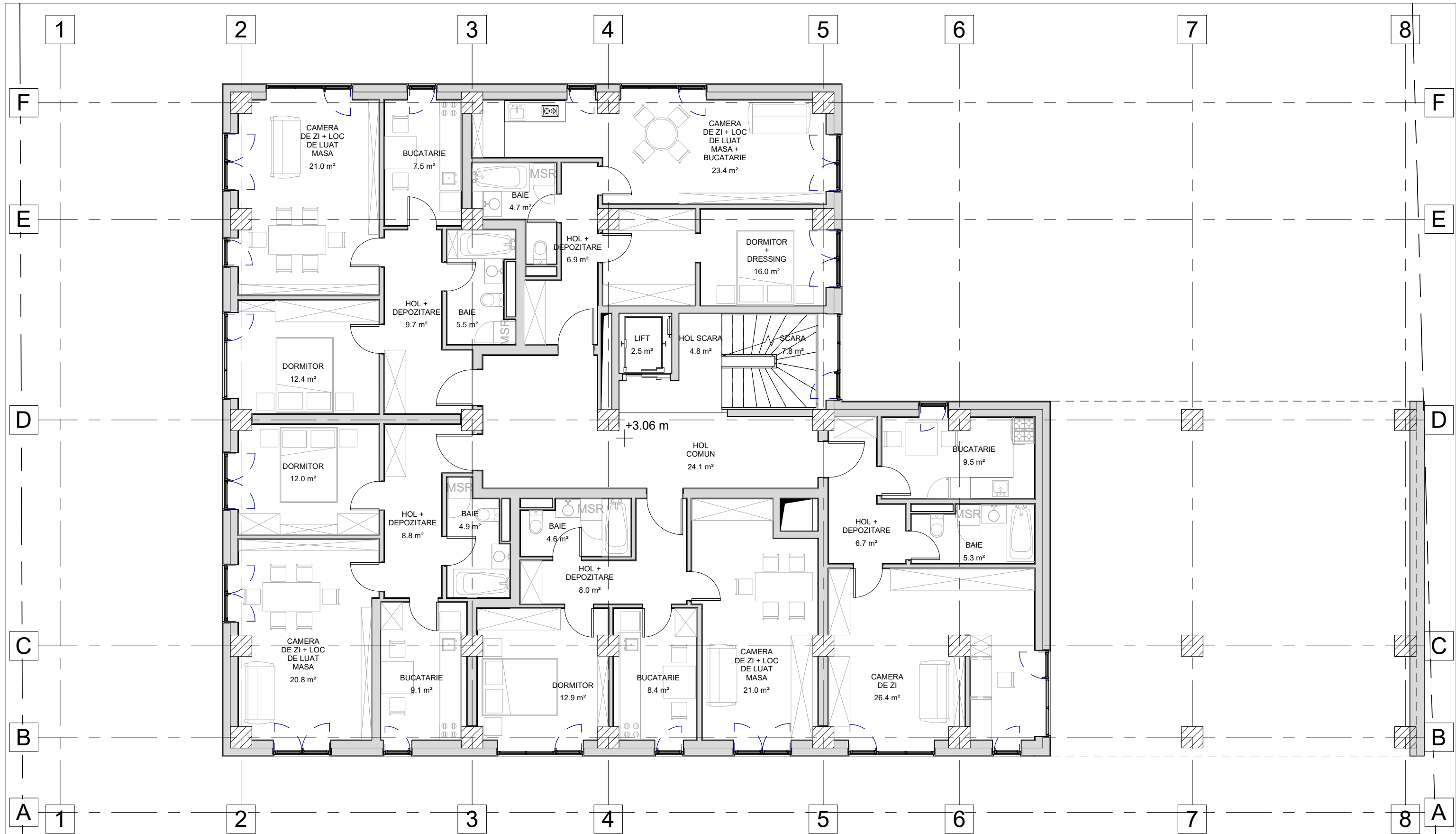

PROIECTANT GENERAL S.C. PATRULIUS SI ASOCIATII S.R.L. J40/12602/29.06.2007		NR.PROIECT: 424/2022	
ELABORARE PLAN URBANISTIC DE DETALIU SI ELABORARE DOCUMENTATIE TEHNICA PENTRU AUTORIZAREA EXECUTARII LUCRARILOR DE CONSTRUIRE IMOBIL MIXT - LOCUINTE SI SPATII ADMINISTRATIVE LA PARTER SI ORGANIZARE DE SANTIER		ETAPA: P.U.D.	
ADRESA: STRADA SOBARILOR NR. 31, MUN. CLUJ-NAPOCA, JUD. CLUJ		21/04/2023	
BENEFICIAR: PRIMARIA MUNICIPIULUI CLUJ-NAPOCA			
COTA_ PLAN ETAJ 1			
SEF PROIECT	Arh. Serban Patrulius		
PROIECTAT/INTOCMIT	Arh. Alina Stoica		
PROIECTAT/INTOCMIT	Arh. Corina Oprea	SCARA	COD PLANSA
PROIECTAT/INTOCMIT	Arh. Cristian Mormenschi	1 : 100	A103
PROIECTAT/INTOCMIT	-		

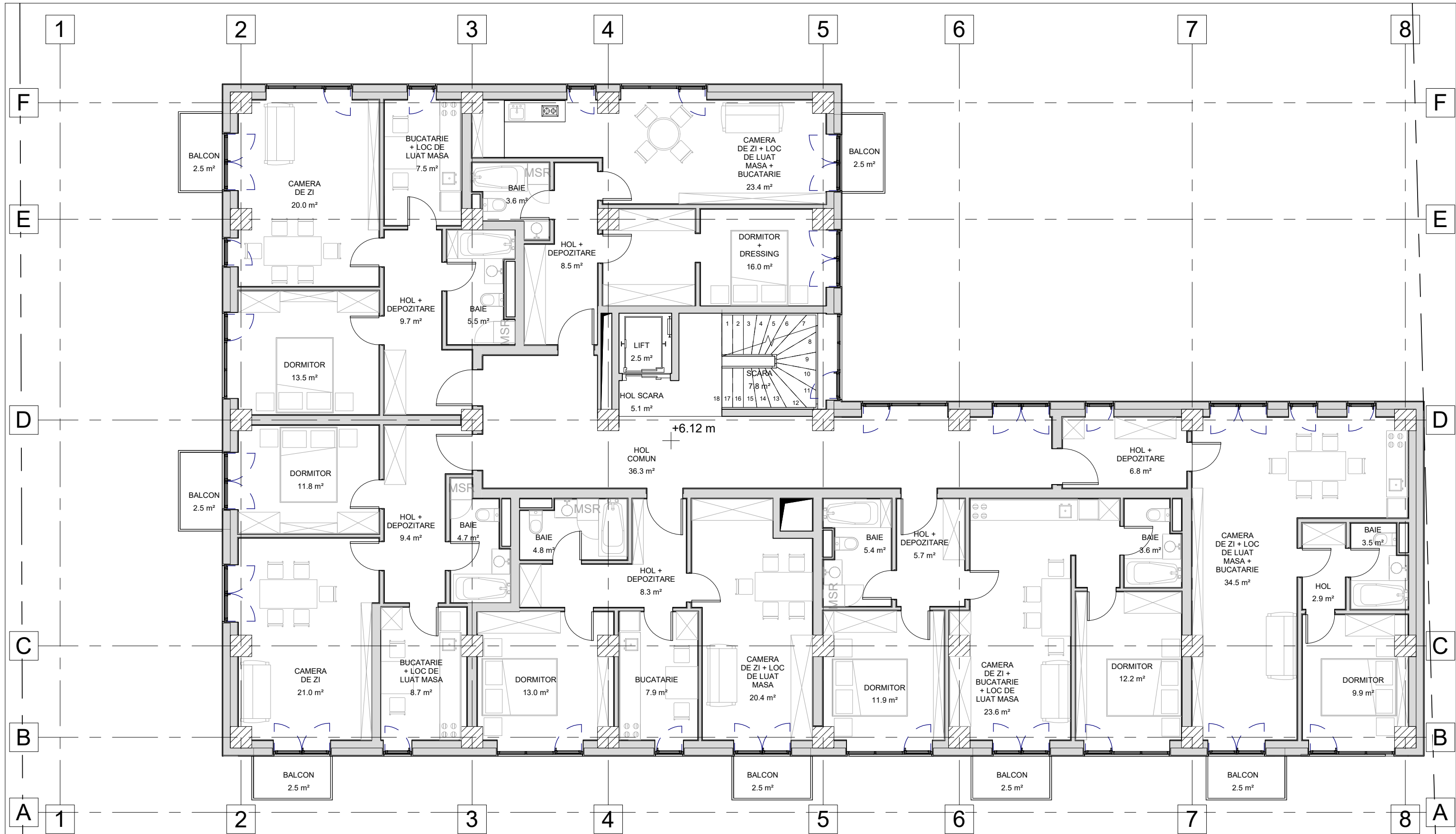

PROIECTANT GENERAL
S.C. PATRULIUS SI ASOCIATII S.R.L.
J40/12602/29.06.2007

ELABORARE PLAN URBANISTIC DE DETALIU SI ELABORARE DOCUMENTATIE
TEHNICA PENTRU AUTORIZAREA EXECUTARII LUCRARILOR DE CONSTRUIRE
IMOBIL MIXT - LOCUINTE SI SPATII ADMINISTRATIVE LA PARTER SI ORGANIZARE
DE SANTIER
ADRESA: STRADA SOBARILOR NR. 31, MUN. CLUJ-NAPOCA, JUD. CLUJ
BENEFICIAR: PRIMARIA MUNICIPIULUI CLUJ-NAPOCA

NR.PROIECT: 424/2022

ETAPA: P.U.D.

COTA_ PLAN ETAJ CURENT (2-3-4-5)

21/04/2023

SEF PROIECT	Arh. Serban Patruleus
PROIECTAT/INTOCMIT	Arh. Alina Stoica
PROIECTAT/INTOCMIT	Arh. Corina Oprea
PROIECTAT/INTOCMIT	Arh. Cristian Mormenschi
PROIECTAT/INTOCMIT	-

SCARA	COD PLANSA
1 : 100	A104

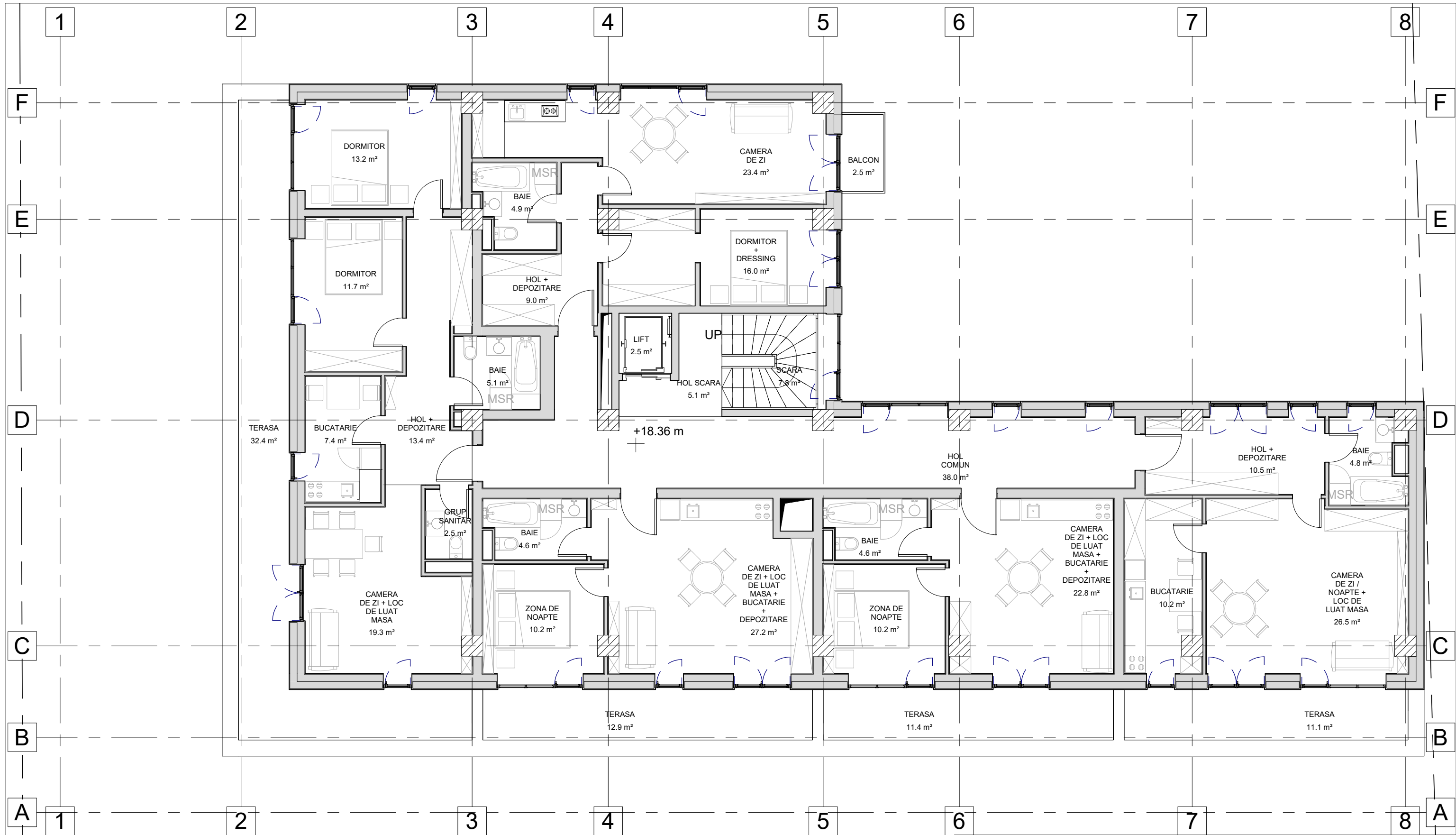

PROIECTANT GENERAL S.C. PATRULIUS SI ASOCIATII S.R.L. J40/12602/29.06.2007		NR.PROIECT: 424/2022	
ELABORARE PLAN URBANISTIC DE DETALIU SI ELABORARE DOCUMENTATIE TEHNICA PENTRU AUTORIZAREA EXECUTARII LUCRARILOR DE CONSTRUIRE IMOBIL MIXT - LOCUINTE SI SPATII ADMINISTRATIVE LA PARTER SI ORGANIZARE DE SANTIER		ETAPA: P.U.D.	
ADRESA: STRADA SOBARILOR NR. 31, MUN. CLUJ-NAPOCA, JUD. CLUJ		21/04/2023	
BENEFICIAR: PRIMARIA MUNICIPIULUI CLUJ-NAPOCA			
COTA_ PLAN ETAJ 6			
SEF PROIECT	Arh. Serban Patruleus		
PROIECTAT/INTOCMIT	Arh. Alina Stoica		
PROIECTAT/INTOCMIT	Arh. Corina Oprea	SCARA	COD PLANSA
PROIECTAT/INTOCMIT	Arh. Cristian Mormenschi	1 : 100	A105
PROIECTAT/INTOCMIT	-		