

CONSILIUL LOCAL AL MUNCICIPIULUI  
CLUJ-NAPOCA

HOTĂRÂRE

privind trecerea din domeniul privat în domeniul public al municipiului  
a unui imobil cu destinație de drum și însușirea Documentației tehnice  
pentru înscrierea imobilului strada Turnului în sistemul integrat de cadastru și carte funciară

Consiliul local al municipiului Cluj-Napoca întrunit în ședință ordinară,

Examinând proiectul de hotărâre privind trecerea din domeniul privat în domeniul public al municipiului a unui imobil cu destinație de drum și însușirea Documentației tehnice pentru înscrierea imobilului strada Turnului în sistemul integrat de cadastru și carte funciară – proiect din inițiativa domnului Dan Ștefan Tarcea, consilier local și viceprimar;

Reținând Referatul de aprobare nr. 69864/2.2 din 1.02.2024 al domnului Dan Ștefan Tarcea, consilier local și viceprimar, în calitate de inițiator;

Analizând Raportul de specialitate nr. 69954 din 1.02.2024 al Direcției Patrimoniul municipiului și evidența proprietății, al Direcției Economice și al Direcției Juridice, prin care se propune trecerea din domeniul privat în domeniul public al municipiului a unui imobil cu destinație de drum și însușirea Documentației tehnice pentru înscrierea imobilului strada Turnului în sistemul integrat de cadastru și carte funciară;

Văzând avizul comisiei de specialitate;

Luând în considerare prevederile art. 87 alin. (5), ale art. 129 alin. (2), art. 286 alin. (1) și (4), art. 289 alin. (2) și (3), art. 296 alin. (2) din Ordonanța de Urgență a Guvernului nr. 57/2019 privind Codul administrativ, cu modificările și completările ulterioare, ale art. 5 din Anexa la Hotărârea Guvernului nr. 392/2020 privind Normele tehnice pentru întocmirea inventarului bunurilor care alcătuiesc domeniul public și privat al comunelor, al orașelor, al municipiilor și al județelor, ale art. 10 alin. (2), art. 41 alin. (5) din Legea nr. 7/1996 a cadastrului și publicității imobiliare, cu modificările și completările ulterioare, ale art. 18 lit. a), ale 76 alin. (4), din Ordinul nr. 600/2023 al Directorului General al Agenției Naționale de Cadastru și Publicitate Imobiliară, cu modificările și completările ulterioare, ale art. 8 alin. (1) lit. c) din Ordonanța Guvernului nr. 43/1997 privind regimul drumurilor, republicată și ținând cont de Adresa nr. 916429/2023 a Direcției Generale de Urbanism;

Potrivit dispozițiilor art. 129, 133 alin. (1), 139 și 196 din Ordonanța de Urgență a Guvernului nr. 57/2019 privind Codul administrativ, cu modificările și completările ulterioare,

HOTĂRĂȘTE:

Art. 1. Se aprobă trecerea din domeniul privat în domeniul public al municipiului Cluj-Napoca a unui imobil-teren, cu destinație de drum, în suprafață măsurată de 1316 mp.

Art. 2. Se aprobă înscrierea în Cartea funciară nouă, în favoarea Municipiului Cluj-Napoca, a imobilului cu destinație de drum, strada Turnului, cu suprafața măsurată de 1316 mp., provenind din CF nr. 273689 Cluj-Napoca, nr. topo. 702/2/16/1, CF nr. 327395 Cluj-Napoca, nr. topo. 702/3/49, domeniul public, în baza Ordonanței Guvernului nr. 43/1997 privind regimul drumurilor, republicată, art. 8 alin. (1) „Drumurile de interes local aparțin proprietății publice a unității administrative pe teritoriul căreia se află (...)”.

Art. 3. Se însușește Documentația tehnică de înscriere în Cartea funciară nouă a imobilului cu destinație de drum, strada Turnului, din municipiul Cluj-Napoca, întocmită de S.C. Black Light

S.R.L., Persoana Juridică Autorizată A.N.C.P.I., seria RO-B-J Nr. 2000/2021, ce se constituie în Anexă, care face parte integrantă din prezenta hotărâre.

Art. 4. Comisia specială de inventariere a domeniului public al municipiului Cluj-Napoca, reglementată de art. 289 alin. (2) și (3) din Ordonanța de Urgență a Guvernului nr. 57/2019 privind Codul administrativ, cu modificările și completările ulterioare și de art. 5 din Anexa la Hotărârea Guvernului nr. 392/2020 privind Normele tehnice pentru întocmirea inventarului bunurilor care alcătuiesc domeniul public și privat al comunelor, al orașelor, al municipiilor și al județelor, va asigura actualizarea Inventarului bunurilor care aparțin domeniului public al municipiului Cluj-Napoca, cu imobilul ce face obiectul prezentei hotărâri.

Art. 5. Cu îndeplinirea prevederilor hotărârii se încredințează Direcția Patrimoniul municipiului și evidența proprietății, Direcția Economică, Direcția Tehnică, Direcția Ecologie urbană și spații verzi și Direcția Generală de Urbanism.



Președinte de ședință,  
Ec. Dan Ștefan Tarcea

Contrasemnează:  
Secretarul general al municipiului,  
Jr. Aurora Roșca

Amexă la Hotărârea nr. 58 /2024



**BLACK LIGHT**  
trusted since 1992



Proiect nr. 3320/2022

„ Documentație pentru primă înscriere Str. Turnului, UAT Cluj Napoca “



Noiembrie 2023

Timișoara, Strada Virtuții, nr. 1, cod 300126, tel.: 0356 808 870, fax: 0356 808 871;  
Cluj-Napoca, Strada Sarmisegetuza, nr. 18, cod 400592, tel. :0364409098, fax: 0264484982;  
București, str. Piața Montreal, nr. 10, clădirea WTC, intrarea F, etaj 1 , sect. 1, tel.: 0745252583;

[office@blacklight.ro](mailto:office@blacklight.ro)  
[www.blacklight.ro](http://www.blacklight.ro)  
BL-5.5.3.-PS.01

L



**CARTE FUNCİARĂ NR. 273689**  
**COPIE**

Carte Funciară Nr. 273689 Cluj-Napoca

**A. Partea I. Descrierea imobilului**

TEREN

Nr. CF vechi:1856

Adresa: Loc. Cluj-Napoca, Jud. Cluj

Nr. Crt	Nr. cadastral Nr. topografic	Suprafața* (mp)	Observații / Referințe
A1	Top: 702/2/16/1	897	... DRUM

**B. Partea II. Proprietari și acte**

Înscrieri privitoare la dreptul de proprietate și alte drepturi reale		Referințe
<b>412 / 03/02/1949</b>		
Adresa nr. 84/1949 emis de INSPECTORATUL CADASTRAL CLUJ;		
B1	Intabulare, drept de PROPRIETATE împroprietărire conf Legii 187/1945, dobândit prin Lege, cota actuala 1/1, cota initiala 1/1 1) <b>MUNICIPIUL CLUJ-NAPOCA</b> , - proprietate publică <i>OBSERVATII: (provenita din conversia CF 1856/SOMEȘENI)</i>	A1
B2	se abnotează acest imobil neformând obiect de circulație publică <i>OBSERVATII: (provenita din conversia CF 1856/SOMEȘENI)</i>	A1
<b>123028 / 04/11/2010</b>		
Act Administrativ nr. 251727/453, din 27/10/2010 emis de SERVICIUL EVIDENȚA PATRIMONIULUI ȘI CADASTRU (dosar BCPI CLUJ nr 16639/11.02.2010);		
B3	se evidențiază trecerea imobilului de sub A.1 în domeniu public al Municipiului Cluj-Napoca	A1

**C. Partea III. SARCINI .**

Inscrieri privind dezmembrămintele dreptului de proprietate, drepturi reale de garanție și sarcini	Referințe
NU SUNT	

## Anexa Nr. 1 La Partea I

## Teren

Nr cadastral	Suprafața (mp)*	Observații / Referințe
Top: 702/2/16/1	897	... DRUM

\* Suprafața este determinată în planul de proiecție Stereo 70.

## DETALII LINIARE IMOBIL

## Date referitoare la teren

Nr Crt	Categorie folosință	Intra vilan	Suprafața (mp)	Tarla	Parcelă	Nr. topo	Observații / Referințe
1	drum	-	897	-	-	702/2/16/1	

**CARTE FUNCİARĂ NR. 327395**  
**COPIE**

Carte Funciară Nr. 327395 Cluj-Napoca

**A. Partea I. Descrierea imobilului**

TEREN

Nr. CF vechi:1856 SOMEȘENI

Adresa: Loc. Cluj-Napoca, Jud. Cluj

Nr. Crt	Nr. cadastral Nr. topografic	Suprafața* (mp)	Observații / Referințe
A1	Top: 702/3/49	2.374	

**B. Partea II. Proprietari și acte**

Înscrieri privitoare la dreptul de proprietate și alte drepturi reale		Referințe
<b>412 / 03/02/1949</b>		
Adresa nr. 84/1949 și încheierea c.f., din 03/02/1949 emis de Inspectoratul Cadastral Cluj;		
B1	Intabulare, drept de PROPRIETATE în proprietăre conform legii de reformă agrară nr. 187/1945, dobândit prin Lege, cota actuală 1/1, cota inițială 1/1 1) <b>COMUNA SOMEȘENI</b>	A1
B2	Totodată acest imobil neformând obiect de circulație se abnotează	A1

**C. Partea III. SARCINI .**

Inscrieri privind dezmembrămintele dreptului de proprietate, drepturi reale de garanție și sarcini	Referințe
NU SUNT	



## Anexa Nr. 1 La Partea I

## Teren

Nr cadastral	Suprafața (mp)*	Observații / Referințe
Top: 702/3/49	2.374	

\* Suprafața este determinată în planul de proiecție Stereo 70.

## DETALII LINIARE IMOBIL

## Date referitoare la teren

Nr Crt	Categorie folosință	Intra vilan	Suprafața (mp)	Tarla	Parcelă	Nr. topo	Observații / Referințe
1	drum	-	2.374	-	-	702/3/49	

OFICIUL DE CADASTRU ȘI PUBLICITATE IMOBILIARĂ CLUJ  
BIROUL DE CADASTRU ȘI PUBLICITATE IMOBILIARĂ CLUJ-NAPOCA

Nr. de înregistrare ...../.....

**CERERE DE RECEPȚIE ȘI ÎNSCRIERE**

Subscrisa **MUNICIPIUL CLUJ - NAPOCA**, cu sediul în mun. Cluj-Napoca, str. Moșilor, nr. 3, identificată prin cod fiscal 4305857, împuternicesc persoana fizică/ juridică SC BLACK LIGHT SRL, conform contrac/angajament Acord Cadru nr. 420749/02.09.2020, pentru înregistrarea documentației la OCPI și vă rog să dispuneți:

**I. OBIECTUL RECEPȚIEI:**

- prima înregistrare în sistemul integrat de cadastru și carte funciară

- recepție cadastrală și înființare carte funciară
- recepție cu alocare număr cadastral
- înființare carte funciară

- recepție cadastrală și înființare carte funciară pentru imobile situate în regiunile de carte funciară supuse Decretului-lege nr. 115/1938

- actualizare informații cadastrale:

- înscriere construcții
- extindere/ radiere construcții
- modificarea limitei de proprietate
- modificarea suprafeței imobilului
- actualizare categorii de folosință/destinații
- re poziționare
- alte informații tehnice cu privire la imobil

- înregistrarea în planul cadastral a imobilelor situate în regiunile de carte funciară supuse Decretului- lege nr. 115/1938

- înregistrarea în planul cadastral
- înregistrarea în planul cadastral și efectuarea altor operațiuni
- înregistrarea în planul cadastral și înscriere construcție
- înregistrarea în planul cadastral și extindere/radiere construcție

- documentația de identificare a amplasamentului imobilului situat pe un alt UAT

- documentație de atribuire număr cadastral
- documentație pentru dezlipire/alipire teren
- documentație de prima înregistrare UI
- documentație pentru apartamentare
- documentație pentru dezlipire/alipire UI
- documentație pentru re apartamentare
- documentație pentru supraetajare
- documentație pentru descrierea dezmembrămintelor dreptului de proprietate
- documentație pentru reconstituirea cărții funciare pierdute, distruse sau sustrase

**II. OBIECTUL ÎNSCRIERII:**

- intabularea \*) .....
- înscrierea provizorie \*\*) .....
- notarea \*\*\*) .....
- radierea \*\*\*\*) .....
- îndreptarea erorii materiale \*\*\*\*\*) .....

**IMOBILUL: UAT CLUJ-NAPOCA**

Localitate	Adresă imobil						Nr. CF/ Nr. cad (IE)
	Strada (Tarla)	Număr (Parcelă)	Bloc	Scara	Etaj	Ap.	
CLUJ-NAPOCA	TURNULUI		-	-	-	-	

Actul juridic care justifică cererea, anexat în original sau în copie legalizată: .....

**Solicit comunicarea răspunsului:**

- prin poștă
- la sediul biroului teritorial
- prin fax nr. ....
- prin e-mail .....

online în sistemul integrat de cadastru și carte funciară .....

Persoana care păstrează originalul sau copia legalizată a înscrisurilor certificate în condițiile art.28<sup>1</sup> alin. (2) din Legea nr. 7/1996, republicată cu modificările și completările ulterioare \*\*\*\*\*) este: PRIMĂRIA MUNICIPIULUI CLUJ-NAPOCA – Biroul Evidență Străzi

Semnătura proprietarului/persoanei interesate

Semnătura persoană autorizată

.....





**BEZNOSZKA  
LOREDANA**

Digitally signed by  
BEZNOSZKA LOREDANA  
Date: 2023.11.03 15:46:08  
+02'00'

Serviciu achitat cu chitanța nr. . *****	Data	Suma	Cod serviciu
		Scutit conform Legii	214

Prin semnarea prezentei cereri mă oblig să respect dispozițiile Legii nr. 190/2018 privind măsuri de punere în aplicare a Regulamentului (UE) 2016/679 și ale Regulamentului (UE) nr. 679/2016 al Parlamentului European și al Consiliului din 27 aprilie 2016 privind protecția persoanelor fizice în ceea ce privește prelucrarea datelor cu caracter personal și privind libera circulație a acestor date și de abrogare a Directivei 95/46/CE (Regulamentul general privind protecția datelor), în sensul nedivulgării informațiilor cu caracter personal despre care am luat cunoștință.

NOTĂ: Oficiul de Cadastru și Publicitate Imobiliară, instituție publică cu personalitate juridică aflată în subordinea Agenției Naționale de Cadastru și Publicitate Imobiliară, prelucrează date cu caracter personal furnizate de dumneavoastră: nume, prenume, serie și număr act de identitate, cod numeric personal, adresa poștală etc.

Datele cu caracter personal sunt prelucrate de către operator în vederea îndeplinirii competențelor legale privind evidențele de cadastru și carte funciară și pot fi comunicate numai destinatarilor abilitați prin acte normative (Codul civil, Codul de procedură civilă, Codul fiscal, alte legi speciale), inclusiv organelor de poliție, parchetelor, instanțelor sau altor autorități publice, în condițiile legii. În acest sens vă informăm și vă asigurăm că am luat măsuri tehnice și organizatorice adecvate pentru protejarea datelor dumneavoastră.

În exercitarea drepturilor dumneavoastră prevăzute de Regulamentul nr. 679/2016 privind protecția persoanelor fizice în ceea ce privește prelucrarea datelor cu caracter personal și privind libera circulație a acestor date, dar și pentru orice alte informații suplimentare legate de protecția datelor cu caracter personal vă puteți adresa responsabilului cu protecția datelor, la adresa [rp\\_d\\_cluj@ancpi.ro](mailto:rp_d_cluj@ancpi.ro), formulând o cerere scrisă, datată și semnată sau la telefon: 0264/431666.

\*) Drept de proprietate, uz, uzufruct, abitație, servitute, concesiune, ipotecă, privilegiu etc

\*\*) Act sub condiție suspensivă, hotărâre judecătorească nedefinitivă

\*\*\*) Incapacitate, locațiunea, preemțiunea, promisiunea de înstrăinare, schimbarea rangului ipotecii, acțiuni în justiție asupra imobilului în cauză, orice alte fapte sau drepturi personale, etc.

\*\*\*\*) Drepturi reale, ipotecă, privilegiu.

\*\*\*\*\*) Se va completa una din variantele de comunicare

\*\*\*\*\*) Se va menționa eroarea materială

\*\*\*\*\*) Se completează cu datele corespunzătoare responsabilului cu protecția datelor desemnat la nivelul fiecărui OCPI

\*\*\*\*\*) Mențiunea nu este obligatorie pentru actele autentice instrumentate de biroul notarial deponent care au termen de păstrare permanent

OFICIUL DE CADASTRU ȘI PUBLICITATE IMOBILIARĂ CLUJ  
BIROUL DE CADASTRU ȘI PUBLICITATE IMOBILIARĂ CLUJ-NAPOCA

DECLARAȚIE

Subscrisa MUNICIPIUL CLUJ - NAPOCA, cu sediul in mun. Cluj-Napoca, str. Moșilor, nr. 3, identificată prin cod fiscal 4305857, prin prezenta declar pe propria răspundere, în calitate de proprietar/~~posesor/detinator/reprezentant legal~~ al imobilului situat în intravilanul loc. Cluj-Napoca, str. **Turnului**, sub sancțiunile prevăzute de Codul penal, cu privire la falsul în declarații, că:

- am indicat persoanei autorizate limitele și vecinii imobilului, în vederea întocmirii documentației cadastrale;
- am fost informat(ă) și solicit înscrierea în evidențele de cadastru și carte funciară a suprafeței rezultate din măsurători de **1316** mp, comunicată de persoana autorizată;
- am fost informat(ă) și sunt de acord cu poziționarea incertă a imobilului și a consecințelor ce decurg din acest lucru;
- am adus la cunoștința tuturor proprietarilor informațiile mai sus menționate, aceștia fiind de acord cu întocmirea documentației și înregistrarea ei la OCPI;
- imobilul nu se află în litigiu;

Îmi asum întreaga răspundere pentru punerea la dispoziția persoanei autorizate S.C. BLACK LIGHT S.R.L. /autorizație categoria I serie RO-B-J nr. 2000/2021 a următoarelor acte doveditoare ale dreptului de proprietate Hotărârea Consiliului Local, în vederea identificării limitelor bunului imobil măsurat, pentru executarea documentației cadastrale, participând la măsurătoare.

Data:

Proprietar

.....  
(semnătură)

Persoana autorizată

.....  
(semnătură)



Prin semnarea prezentei cereri mă oblig să respect dispozițiile Legii nr. 190/2018 privind măsuri de punere în aplicare a Regulamentului (UE) 2016/679 și ale Regulamentului (UE) nr. 679/2016 al Parlamentului European și al Consiliului din 27 aprilie 2016 privind protecția persoanelor fizice în ceea ce privește prelucrarea datelor cu caracter personal și privind libera circulație a acestor date și de abrogare a Directivei 95/46/CE (Regulamentul general privind protecția datelor), în sensul nedivulgării informațiilor cu caracter personal despre care am luat cunoștință

NOTĂ: Oficiul de Cadastru și Publicitate Imobiliară, instituție publică cu personalitate juridică aflată în subordinea Agenției Naționale de Cadastru și Publicitate Imobiliară, prelucrează date cu caracter personal furnizate de dumneavoastră: nume, prenume, serie și număr act de identitate, cod numeric personal, adresa poștală etc.

Datele cu caracter personal sunt prelucrate de către operator în vederea îndeplinirii competențelor legale privind evidențele de cadastru și carte funciară și pot fi comunicate numai destinatarilor abilitați prin acte normative (Codul civil, Codul de procedură civilă, Codul fiscal, alte legi speciale), inclusiv organelor de poliție, parchetelor, instanțelor sau altor autorități publice, în condițiile legii. În acest sens vă informăm și vă asigurăm că am luat măsuri tehnice și organizatorice adecvate pentru protejarea datelor dumneavoastră.

În exercitarea drepturilor dumneavoastră prevăzute de Regulamentul nr. 679/2016 privind protecția persoanelor fizice în ceea ce privește prelucrarea datelor cu caracter personal și privind libera circulație a acestor date, dar și pentru orice alte informații suplimentare legate de protecția datelor cu caracter personal vă puteți adresa responsabilului cu protecția datelor, la adresa [rp\\_d-cluj@ancpi.ro](mailto:rp_d-cluj@ancpi.ro), formulând o cerere scrisă, datată și semnată sau la telefon: 0264/431666.



**BLACK LIGHT**  
trusted since 1992



Foaie de capăt

Proiect nr. 3320/2022

„ Documentație pentru primă înscriere Str. Turnului, UAT Cluj Napoca “

**Beneficiar:** PRIMĂRIA CLUJ NAPOCA

**Întocmit:** S.C. Black Light S.R.L. Timișoara,  
str. Virtuții nr. 1

**Manager:** ing. Bîrlă Gigi-Aureliu

Noiembrie 2023

Timișoara, Strada Virtuții, nr. 1, cod 300126, tel.: 0356 808 870, fax: 0356 808 871;  
Cluj-Napoca, Strada Sarmisegetuza, nr. 18, cod 400592, tel. :0364409098, fax: 0264484982;  
București, str. Piața Montreal, nr. 10, clădirea WTC, intrarea F, etaj 1, sect. 1, tel.: 0745252583;

[office@blacklight.ro](mailto:office@blacklight.ro)  
[www.blacklight.ro](http://www.blacklight.ro)  
BL-5.5.3.-PS.01





**BLACK LIGHT**  
trusted since 1992



---

**Colectiv de elaborare**

Şef proiect:	ing. Daniel Mircea ACHIM
Întocmit:	ing. Loredana BEZNOSZKA
Desenat:	ing. Loredana BEZNOSZKA



**Borderou**  
**de piese scrise și desenate**

**Piese scrise**

1. Foaie de capăt
2. Colectiv de elaborare
3. Borderou de piese scrise și desenate
4. Memoriu tehnic
5. Inventar de coordonate
6. Calculul suprafețelor

**B. Piese desenate**

1. Anexa 16 – Plan de amplasament și delimitare a imobilului



**MEMORIU TEHNIC**

**Adresa imobilului/zona în care se desfășoară lucrarea:** intravilan Mun. Cluj Napoca – Str. Turnului.

**Tipul lucrării:** primă înscriere Str. Turnului, UAT Cluj Napoca.

**Suprafața planului supus recepției:** imobilul supus recepției în prezenta documentație de primă înscriere în sistemul integrat de cadastru, are o suprafață măsurată de 1316 mp.

**Scurtă prezentare a scopului întocmirii lucrării și/sau a situației tehnice și juridice/istoricului:**

Scopul prezentei documentații este prima înscriere a terenului în suprafață de 1316 mp – teren pentru Str. Turnului, care urmează a fi înscris în carte funciară nouă, conform situației actuale și reale din teren.

Operațiunea de primă înscriere a suprafeței de 1316 mp – teren pentru Str. Turnului, prin recepția și deschiderea unei cărți funciare noi, cu diminuarea/sistarea unor suprafețe din cărțile funciare vechi, se va opera astfel:

CF nr. Cluj Napoca	Nr.top.	Suprafață conform CF (mp)	Situația propusă – înscriere în CF nou (mp)
273689	702/2/1/6/1	897	797
327395	702/3/49	2374	519
<b>TOTAL</b>		<b>3271</b>	<b>1316</b>

Astfel, după diminuarea suprafețelor din cărțile funciare identificate și crearea unui imobil nou, conform descrierii din tabelul de mai sus, diferența de suprafață rămasă se va reinscrie în cărțile funciare vechi.

**Descrierea generală a operațiunilor efectuate în faza de documentare a lucrării, localizarea și identificarea imobilului:** Imobilul studiat este situat în intravilanul mun. Cluj Napoca - teren pentru drum strada Turnului. La teren, în urma indicării amplasamentului de către proprietar, s-a procedat la executarea măsurătorilor. În urma măsurătorilor executate la teren, a rezultat planul de situație scara 1:1000. La stabilirea limitei străzii s-a verificat corespondența cu realitatea din teren, respectând împrejurimile imobilelor vecine. Identificarea limitei imobilului în cauză, supus operațiunii de primă înscriere, a avut la bază planul parcelar de carte funciară cu numerotarea topografică, PLAN CF1941 și CF1912 Cluj Napoca. A fost studiată baza de date e-terra pentru verificarea suprapunerilor cu alte imobile învecinate și s-a constatat că, limita prezentată în documentație nu se suprapune cu imobilele din vecinătate.

Împrejmuirea parțială a imobilului este materializată între punctele de contur astfel:

- 1-2 – neîmprejmuit (str. Augustin Bena)
- 2-3-4-5-6-7 – neîmprejmuit
- 7-8-...-18-19 – împrejmuit cu gard metalic/lemn cu soclu beton
- 19-20-21-22-23 – neîmprejmuit
- 23-24-...-36-37 – împrejmuit cu gard plăci beton
- 37-38 – neîmprejmuit
- 38-39 – neîmprejmuit (Calea Dezmirului)
- 39-40-...-45-46 – împrejmuit cu gard metalic/lemn cu soclu beton
- 46-47 – limită convențională-latura construcției
- 47-48-49-1 – împrejmuit cu gard metalic/lemn cu soclu beton

**Operațiuni de specialitate realizate:** Detaliile prezentate în planul de situație au fost recoltate în teren prin tehnologia GPS metoda RTK și prin măsurători efectuate cu stația totală.

- Sistemul GPS folosit este Geomax Zenit 35.
- Stația totală folosită este Leica TPS 1205.

Pentru recoltarea punctelor de detaliu s-a creat o rețea de puncte de sprijin GPS (metoda GPS RTK, precizie 1-2 cm / punct determinat) cu ajutorul cărora s-au ridicat apoi punctele de detaliu folosind stația totală Leica TPS 1205. Gradul de detaliere: planul de situație a fost elaborat la scara 1:1000, iar numărul punctelor radiate a fost conform scopului lucrării, fiind o zonă deschisă – drum/stradă.

A fost folosită Stația Permanentă GNSS Rompos – Cluj, având următoarele coordonate elipsoidale:

Nume punct (vechi)	B	L	H





Nume punct (vechi)	B	L	H
Stația Permanentă GNSS Rompos - Cluj	46°46'21.13804" N	23°37'29.26969" E	395.244

- Punctele determinate în sistem WGS 84, au fost transformate în coordonate STEREO - 70 prin programul TRANSDAT Versiunea 4.04, implementat oficial de A.N.C.P.I București.

Datele culese din teren au fost descărcate cu software de specialitate Leica Geo Office Combined și prelucrate cu programe de post-procesare, date care au fost exportate în fișiere ASCII și RINEX, care au fost folosite la întocmirea documentației și efectuarea verificărilor. Datele introduse în calculator au fost prelucrate cu ajutorul programelor specifice de lucru (AUTOCAD); S-a întocmit planul de situație la scara 1:1000 cu toate elementele culese de pe teren și s-au făcut verificările de rigoare pentru acest gen de lucrări;

Formatul datelor predate: Ridicarea topografică se va preda în format AutoCAD cu extensia (.dwg/.dxf) în coordonate Stereografice 1970, Marea Neagră 1975; Se vor preda toate elementele ridicărilor topografice (stații cu coordonate și cote, calcule rețea G.P.S și anexe de măsurători).

Documentația a fost întocmită respectând normele în vigoare respectiv Ordinul Directorului General al ANCP I Nr.600/2023, privind aprobarea Regulamentului de recepție și înscriere în evidențele de cadastru și carte funciară.

**Calculul suprafeței:**

Calculul suprafețelor s-a făcut prin metodă analitică, folosind coordonatele rectangulare ale punctelor de contur, pe baza formulei generale de calcul a suprafeței pe cale analitică pentru poligon cu n puncte:

$$2S = \sum_{i=1}^n x_i (y_{i+1} - y_{i-1})$$

Suprafața totală calculată analitic este de 1316 mp

**INVENTAR DE COORDONATE**  
Sistemul de proiecție Stereografic 1970  
Strada Turnului, Municipiul Cluj-Napoca, județul Cluj  
U.A.T. CLUJ-NAPOCA

Pct.	Nord(X)	Est(Y)
1	587368.570	400245.280
2	587350.240	400250.798
3	587337.558	400255.020
4	587331.269	400256.902
5	587326.983	400257.835
6	587324.269	400259.056
7	587317.509	400261.106
8	587304.092	400265.003
9	587293.226	400268.404
10	587286.446	400270.564
11	587270.307	400275.645
12	587253.305	400280.952
13	587253.317	400280.995
14	587243.754	400283.966
15	587243.660	400284.020
16	587243.770	400284.930
17	587236.490	400286.810
18	587236.566	400287.023
19	587225.531	400290.230
20	587224.710	400288.514
21	587220.118	400289.380
22	587218.581	400290.607
23	587216.197	400292.270
24	587215.986	400289.783
25	587215.817	400285.892
26	587234.723	400280.329
27	587258.921	400272.744
28	587284.313	400265.116
29	587314.125	400255.938
30	587335.199	400249.570
31	587353.018	400244.386
32	587359.150	400242.331
33	587366.694	400240.240
34	587383.440	400235.108
35	587414.530	400227.175
36	587429.132	400223.385
37	587429.121	400222.980
38	587449.066	400212.936
39	587456.045	400218.849
40	587447.362	400219.751
41	587436.774	400223.374
42	587428.272	400226.346
43	587425.232	400227.333
44	587418.320	400229.691
45	587413.860	400231.282
46	587391.962	400237.363
47	587384.190	400239.640
48	587382.130	400240.330
49	587381.319	400240.626
S=1316mp		



**ÎNTOCMIT:**  
**SC BLACK LIGHT SRL**  
ing. Loredana BEZNOSZKA  
**BEZNOSZKA**  
**LOREDANA**

Digitally signed by  
BEZNOSZKA LOREDANA  
Date: 2023.11.07  
10:18:11 +02'00'



PLAN PARCELAR  
SCARA 1:2000

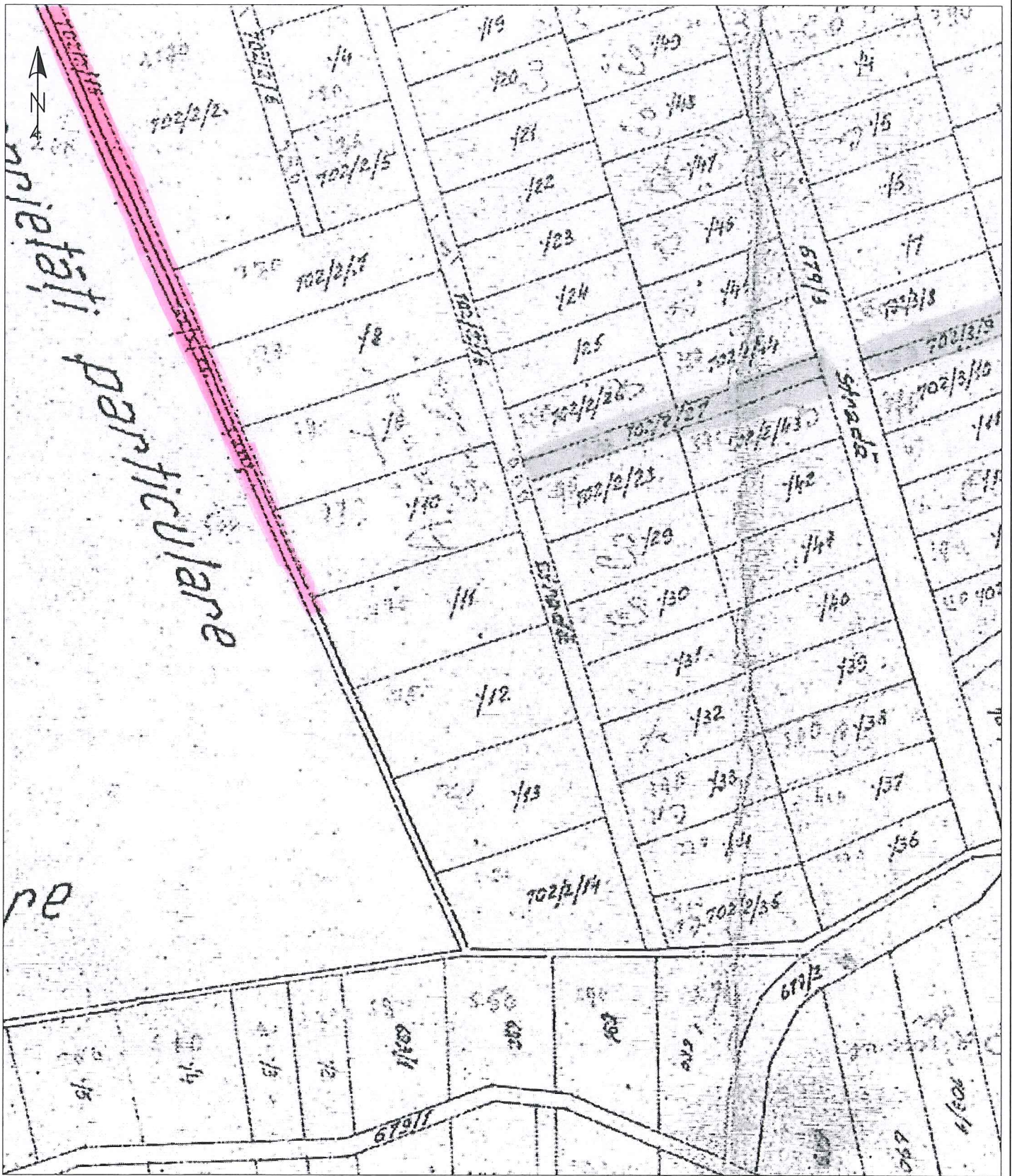

CERTIFICAT  
DE  
AUTORIZARE  
Seria RO-B-J  
Nr. 2000/2021  
S.C.  
BLACK LIGHT  
S.R.L.  
Persoană juridică autorizată de ANCDP să execute lucrări de cadastru, geodazie, cartografie  
Clasa \*

CERTIFICAT  
DE  
AUTORIZARE  
Seria RO-TM-F  
Nr. 0232/09.05.2016  
Loredana  
BEZNOȘKA  
Persoană fizică autorizată de ANCDP să execute lucrări de cadastru, geodazie, cartografie  
Categorie B \*

Intocmit,  
SC BLACK LIGHT SRL  
ing. Loredana BEZNOȘKA  
BEZNOȘKA  
LOREDANA  
Digitally signed by  
BEZNOȘKA LOREDANA  
Date: 2023.11.03 15:47:18  
+02'00'



PLAN DE AMPLASAMENT ȘI DELIMITARE A IMOBILULUI  
SCARA 1:1000

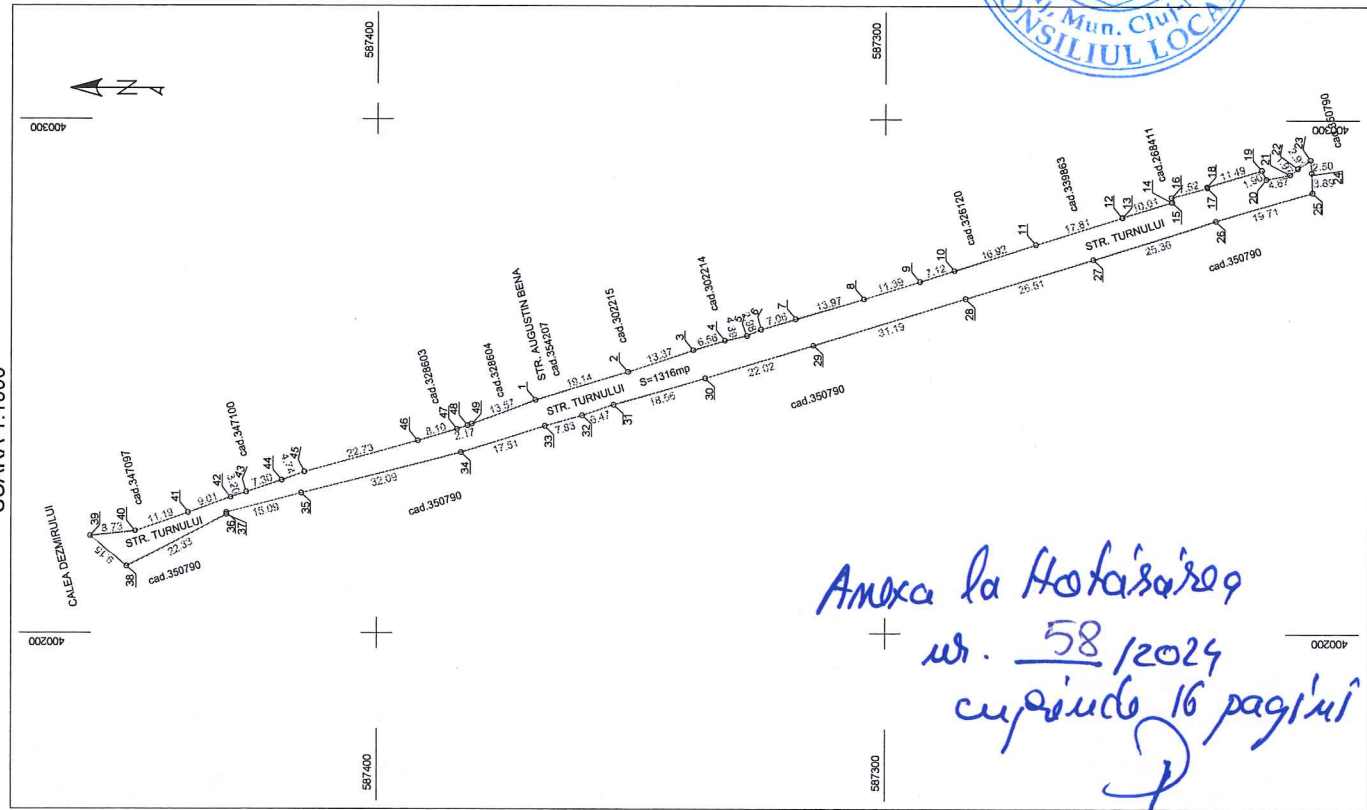

Nr. cadastral	Suprafata masurata (mp)	Adresa imobilului	
	1316	strada Turnului, Cluj-Napoca	
Cartea Funciara nr.		UAT	Cluj-Napoca

A. Date referitoare la teren			
Nr. parcela	Categorie de folosinta	Suprafata (mp)	Mentuni
1	DR	1316	imprejmit partial prin imprejurirea vecinatilor pe laturile de vest, est si sud, neimprejmit pe latura de nord - strada
B. Date referitoare la constructii			
Cod	Destinatia	Suprafata construita la sol (mp)	Mentuni
-	-	-	-
Total		Suprafata totala masurata a imobilului = 1316 mp	

Executant SC BLACK LIGHT SRL ing. Loredana BEZNOȘKA	Inspector Confirma introducerea imobilului în baza de date integrată și atribuirea numărului cadastral
---	---

Confirm executarea măsurătorilor la teren, corectitudinea întocmirii documentației cadastrale și corespondența acesteia cu realitatea din teren

BEZNOȘKA LOREDANA  
Societa RO-TSA-P  
Nr. CR3209-05-ZET16  
Loredana BEZNOȘKA

Digitally signed by BEZNOȘKA LOREDANA  
Date: 2023.11.09 15:05:55 +0200

SC BLACK LIGHT SRL  
Ing. Loredana BEZNOȘKA  
Strada Turnului, Cluj-Napoca  
Nr. 20001/2022

Date: septembrie 2023

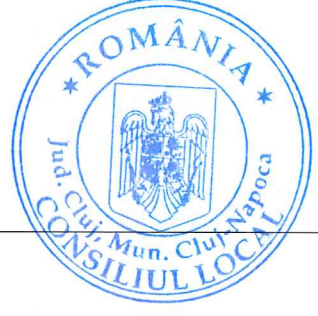

Anexa la Hotărârea  
nr. 58/2024  
cuprinde 16 pagini