



MONITORUL OFICIAL

AL

ROMÂNIEI

Anul 191 (XXXV) — Nr. 1166 bis

PARTEA I
LEGI, DECRETE, HOTĂRĂRI ȘI ALTE ACTE

Joi, 21 decembrie 2023

SUMAR

Pagina

| | |
|---|-------|
| Anexele nr. 1—4 la Hotărârea Guvernului nr. 1.304/2023 privind declanșarea procedurilor de expropriere a tuturor imobilelor proprietate privată care constituie coridorul de expropriere al lucrării de utilitate publică de interes național „Drum Transregio Feleac TR 35, Etapa I Centura Metropolitană TR 35 și drumuri de legătură”, precum și aprobarea listei imobilelor proprietate publică a statului și a listei imobilelor proprietate publică a unităților administrativ-teritoriale care fac parte din coridorul de expropriere al lucrării de utilitate publică de interes național | 3–150 |
|---|-------|

HOTĂRĂRI ALE GUVERNULUI ROMÂNIEI

GUVERNUL ROMÂNIEI

HOTĂRÂRE

privind declanșarea procedurilor de expropriere a tuturor imobilelor proprietate privată care constituie coridorul de expropriere al lucrării de utilitate publică de interes național „Drum Transregio Feleac TR 35, Etapa I Centura Metropolitană TR 35 și drumuri de legătură”, precum și aprobarea listei imobilelor proprietate publică a statului și a listei imobilelor proprietate publică a unităților administrativ-teritoriale care fac parte din coridorul de expropriere al lucrării de utilitate publică de interes național*)

Având în vedere dispozițiile Hotărârii Guvernului nr. 1.315/2022 pentru aprobarea indicatorilor tehnico-economici aferenți obiectivului de investiții „Drum Transregio Feleac TR 35, Etapa I Centura Metropolitană TR 35 și drumuri de legătură”, județul Cluj, precum și ale Ordinului ministrului transporturilor și infrastructurii nr. 1.442 din 27.07.2023 privind actualizarea valorii devizului general aferent obiectivului de investiții „Drum Transregio Feleac TR 35, Etapa I Centura Metropolitană TR 35 și drumuri de legătură”, județul Cluj,

în temeiul art. 108 din Constituția României, republicată, și al art. 5 alin. (1) și (11) din Legea nr. 255/2010 privind exproprierea pentru cauză de utilitate publică, necesară realizării unor obiective de interes național, județean și local, cu modificările și completările ulterioare,

Guvernul României adoptă prezenta hotărâre.

Art. 1. — Se aprobă amplasamentul lucrării de utilitate publică de interes național „Drum Transregio Feleac TR 35, Etapa I Centura Metropolitană TR 35 și drumuri de legătură”, conform variantei finale a studiului de fezabilitate, prevăzut în anexa nr. 1.

Art. 2. — (1) Se aprobă declanșarea procedurilor de expropriere a tuturor imobilelor proprietate privată care constituie coridorul de expropriere al lucrării de utilitate publică de interes național „Drum Transregio Feleac TR 35, Etapa I Centura Metropolitană TR 35 și drumuri de legătură”, aflate pe raza localităților Apahida, Baci, Cluj-Napoca, Florești și Feleacu din județul Cluj, expropriator fiind statul român, reprezentat de Ministerul Transporturilor și Infrastructurii, prin Compania Națională de Administrare a Infrastructurii Rutiere — S.A.

(2) Se aprobă lista cuprinzând imobilele proprietate privată supuse exproprierii, potrivit alin. (1), situate pe raza localităților Apahida, Baci, Cluj-Napoca, Florești și Feleacu din județul Cluj, proprietarii sau deținătorii acestora, așa cum rezultă din evidențele unităților administrativ-teritoriale, precum și sumele individuale aferente despăgubirilor, prevăzută în anexa nr. 2.

(3) Se aprobă lista imobilelor proprietate publică a statului care fac parte din coridorul de expropriere, situate pe amplasamentul aprobat conform art. 1, prevăzută în anexa nr. 3.

(4) Se aprobă lista imobilelor proprietate publică a unităților administrativ-teritoriale, care fac parte din coridorul de expropriere, situate pe amplasamentul aprobat conform art. 1, prevăzută în anexa nr. 4.

Art. 3. — (1) Sumele individuale estimate de către expropriator, aferente despăgubirilor pentru imobilele proprietate privată care fac parte din coridorul de expropriere al lucrării de utilitate publică de interes național „Drum Transregio Feleac TR 35, Etapa I Centura Metropolitană TR 35 și drumuri de legătură”, situate pe raza localităților Apahida, Baci, Cluj-Napoca, Florești și Feleacu sunt în cuantum de 1.053.732 mii lei și se alocă de la bugetul de stat, prin bugetul Ministerului Transporturilor și Infrastructurii, în condițiile legii, în limita prevederilor bugetare anuale aprobate pe anul 2024, la capitolul 84.01 „Transporturi”, titlul 56 „Proiecte cu

finanțare din fonduri externe nerambursabile (FEN) postaderare”, articolul 56.48 „Programe finanțate din Fondul European de Dezvoltare Regională (FEDR) aferente cadrului financiar 2021—2027”.

(2) Sumele individuale prevăzute la alin. (1) se virează de către Ministerul Transporturilor și Infrastructurii într-un cont de trezorerie deschis pe numele Companiei Naționale de Administrare a Infrastructurii Rutiere — S.A., în termen de cel mult 30 de zile de la data aprobării cererii de deschidere de credite, conform prevederilor art. 4 alin. (8) din Normele metodologice de aplicare a Legii nr. 255/2010 privind exproprierea pentru cauză de utilitate publică, necesară realizării unor obiective de interes național, județean și local, aprobate prin Hotărârea Guvernului nr. 53/2011, cu completările ulterioare, la dispoziția proprietarilor/deținătorilor de imobile proprietate privată care constituie coridorul de expropriere al lucrării de utilitate publică de interes național, situate pe amplasamentul prevăzut la art. 1, în vederea efectuării plății despăgubirilor în cadrul procedurilor de expropriere, în condițiile legii.

Art. 4. — Ministerul Transporturilor și Infrastructurii, prin Compania Națională de Administrare a Infrastructurii Rutiere — S.A., răspunde de realitatea datelor înscrise în lista cuprinzând imobilele proprietate privată, în lista cuprinzând imobilele proprietate publică a statului, precum și în lista cuprinzând imobilele proprietate publică a unităților administrativ-teritoriale, situate pe amplasamentul prevăzut la art. 1, care fac parte din coridorul de expropriere al lucrării de utilitate publică de interes național, de corectitudinea datelor înscrise în documentele care au stat la baza stabilirii acestora, precum și de modul de utilizare, în conformitate cu dispozițiile legale, a sumei alocate potrivit prevederilor prezentei hotărâri.

Art. 5. — Planul cu amplasamentul lucrării de utilitate publică se aduce la cunoștință publică și prin afișarea la sediile consiliilor locale implicate și prin afișare pe pagina proprie de internet a expropriatorului.

Art. 6. — Anexele nr. 1—4 fac parte integrantă din prezenta hotărâre.

PRIM-MINISTRU
ION-MARCEL CIOLACU

Contrasemnează:

Viceprim-ministru,
Marian Neacșu

Ministrul transporturilor și infrastructurii,
Sorin-Mihai Grindeanu

Ministrul finanțelor,
Marcel-Ioan Boloș

București, 21 decembrie 2023.
Nr. 1.304.

*) Hotărârea Guvernului nr. 1.304/2023 a fost publicată în Monitorul Oficial al României, Partea I, nr. 1166 din 21 decembrie 2023 și este reprodusă și în acest număr bis.

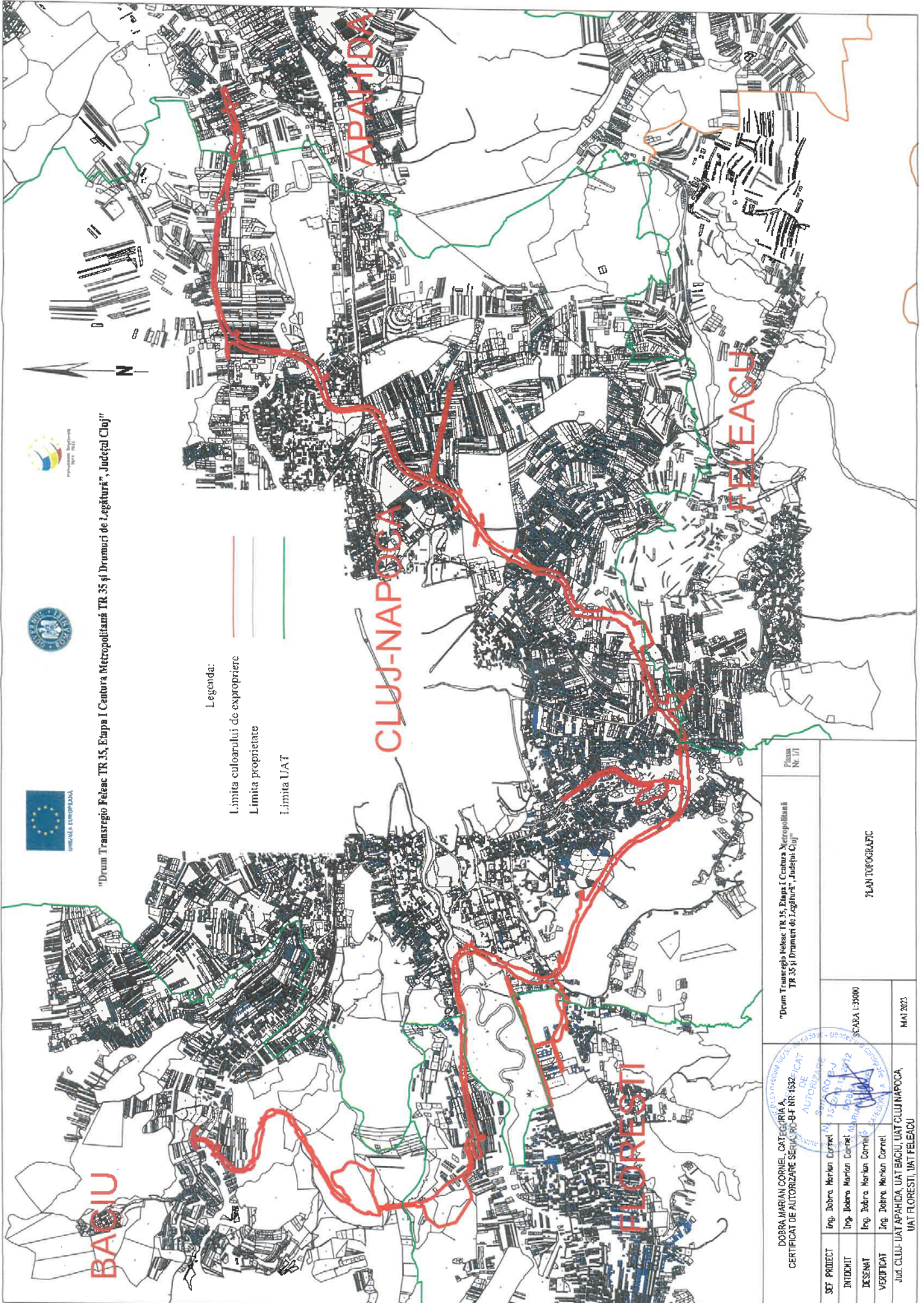

"Drum Transregio Feleac TR 35, Etapa I Centura Metropolitană TR 35 și Drumuri de Legătură", Județul Cluj"

Legenda:

— Limita culoarului de expropriere

— Limita proprietate

— Limita UAT

DOBRA MARIAN CORNEL, CATEGORIA A

CERTIFICAT DE AUTORIZARE SERIA: RO-BE-NR 1532/2023

SCARA 1:35000

MAI 2023

Planșă Nr. 1/1

"Drum Transregio Feleac TR 35, Etapa I Centura Metropolitană TR 35 și Drumuri de Legătură", Județul Cluj"

PLAN TOPOGRAFIC

| | |
|---|--------------------------|
| ȘEF PROIECT | Ing. Dobro Marian Cornel |
| INTOCMIT | Ing. Dobro Marian Cornel |
| DESEINAT | Ing. Dobro Marian Cornel |
| VERIFICAT | Ing. Dobro Marian Cornel |
| Jud. CLUJ- UAT APAHIDA, UAT BACIU, UAT CLUJ NAPOCA, UAT FLORESTI, UAT FELEACU | |

Aneexa nr. 2

LISTA cuprinzând imobilele proprietate privată care constituie coridorul de expropriere al lucrării de utilitate publică „Drum Transregio Felcea TR 35, Etapa 1 Centura Metropolitană TR 35 și Drumuri de Legătură”, situate pe raza localităților Apahida, Baeta, Cluj – Napoca, Florești și Fălcăuși din județul Cluj, proprietarii și deținătorii acestora, precum și sumele individuale aferente despăgubirilor

| Nr. crt. | Județ | Unitatea administrativ-teritorială | Nume și prenume proprietar / deținător teren | Taria | Parcelă | Număr cadastral / Nr. topo | Număr carte funciara | Categoria de folosință | Extravilan / Intravilan | Suprafață totală teren (mp) | Suprafață de expropriat teren (mp) | Suprafață de expropriat construcții (eci) | Valoare despăgubire construcții (eci) | Valoare despăgubire masă lemnoasă | Valoare despăgubire teren (eci) | Valoare totală despăgubire mobil conform Legii nr. 255/2010 (eci) |
|----------|-------|------------------------------------|--|-------|----------------|----------------------------|----------------------|-----------------------------|--------------------------|-----------------------------|------------------------------------|---|---------------------------------------|-----------------------------------|---------------------------------|---|
| 0 | Cluj | 2 | 3 | 4 | 5 | 6 | 7 | 8 | 9 | 10 | 11 | 12 | 13 | 14 | 15 | 16 |
| 1 | CLUJ | APAHIDA | GHERMAN BENJAMIN ALIN | - | - | 65986 | 65986 | Arabil | Intravilan | 418,00 | 57 | - | - | - | 8.892,00 | 8.892,00 |
| 2 | CLUJ | APAHIDA | GHERMAN DOMINICA | - | - | 65985 | 65985 | Arabil | Intravilan | 2.086,00 | 239 | - | - | - | 37.284,00 | 45.242,08 |
| 3 | CLUJ | APAHIDA | DINU NATALIA LIANA | - | - | 54260 | 54260 | Arabil | Intravilan | 42,00 | 40 | - | - | - | 6.240,00 | 6.240,00 |
| 4 | CLUJ | APAHIDA | CADAR IOAN EUGEN | - | - | 54251 | 54251 | Arabil | Intravilan | 699,00 | 126 | - | - | - | 19.656,00 | 19.656,00 |
| 5 | CLUJ | APAHIDA | MURESAN HORATIU CRISTIAN | 28 | 10544 | - | - | Arabil | Intravilan | 1.970,00 | 217 | - | - | - | 33.852,00 | 33.852,00 |
| 6 | CLUJ | APAHIDA | GHRISAN MIRCEA PUIUGHRISAN MIRCEA PAUL | - | - | 54580 | 54580 | Arabil | Intravilan | 12,00 | 12 | - | - | - | 1.872,00 | 1.872,00 |
| 7 | CLUJ | APAHIDA | CADAR IOAN EUGEN | - | - | 54251 | 54251 | Arabil | Intravilan | 699,00 | 27 | - | - | - | 4.212,00 | 9.937,82 |
| 8 | CLUJ | APAHIDA | GHERMAN CARMELLO RĂZVAN | - | - | 65983 | 65983 | Arabil | Intravilan | 418,00 | 6 | - | - | - | 956,00 | 5.211,02 |
| 9 | CLUJ | APAHIDA | BERAR LIVIU BERAR JULIANA | 27 | 1038 1037/1 | 66279 | 66279 | Arabil Curți-construcții | Extravilan Extravilan | 200,00 1.500,00 | 0 27 | - | 4,275,02 | - | 0,00 | 4.653,56 |
| 10 | CLUJ | APAHIDA | SUCIU CORINA PETRONELA | 27 | 1039/1 | 53146 | 53146 | Arabil | Intravilan | 900,00 | 5 | - | - | - | 780,00 | 780,00 |
| 11 | CLUJ | APAHIDA | DĂRGĂU MARIA GROZA IOAN | 28 | 1054/1 | 57911 | 57911 | Arabil | Intravilan | 2.370,00 | 2370 | - | - | - | 338.910,00 | 338.910,00 |

| | | | | | | | | | | | | | | | | |
|----|------|---------|---|----|---------|-------|-------|-------------|------------|----------|-----|-----------|-----------------------------------|---|-----------|-----------|
| 23 | CLUJ | APAHIDA | DUCU CONSTRUCTII SRL, SECARĂ VASILE, SECARĂ MARIA | - | - | 64230 | 64230 | Arabil | Intravilan | 500,00 | 199 | - | - | - | 31.044,00 | 80.093,52 |
| | | | | | | 64230 | | Neproductiv | Intravilan | 200,00 | 0 | - | - | - | 0,00 | |
| | | | | | | | | - | - | - | 0 | 49.049,52 | Platformă pietruită S = 199 mp | - | - | |
| 24 | CLUJ | APAHIDA | COMUNA APAHIDA *) | 27 | 1042 | - | - | Arabil | Intravilan | 22,00 | 22 | - | - | - | 3.432,00 | 8.854,56 |
| | | | | | | | | - | - | - | 0 | 5.422,56 | Platformă pietruită S = 22 mp | - | - | |
| 25 | CLUJ | APAHIDA | SECARĂ VASILE, SECARĂ MARIA | 27 | 1041/11 | 52461 | 52461 | Arabil | Extravilan | 1.200,00 | 240 | - | - | - | 936,00 | 60.091,20 |
| | | | | | | 52461 | | - | - | - | 0 | 59.155,20 | Platformă pietruită S = 240 mp | - | - | |
| 26 | CLUJ | APAHIDA | MOMEU TIBERIU VASILE, MOMEU GABRIEL, MIHAELA, MOMEU LAURENTIU, MOMEU LAURENTA | - | - | 53707 | 53707 | Arabil | Intravilan | 1.800,00 | 67 | - | - | - | 10.452,00 | 10.452,00 |
| 27 | CLUJ | APAHIDA | BERINDE AUGUSTIN | - | - | 58284 | 58284 | Arabil | Intravilan | 900,00 | 54 | - | - | - | 8.424,00 | 8.424,00 |
| 28 | CLUJ | APAHIDA | SECARĂ VASILE, SECARĂ MARIA, SECARĂ MARIUS ANDREI, SECARĂ ROZALIA | 27 | 1041/6 | 62723 | 62723 | Arabil | Intravilan | 900,00 | 36 | - | - | - | 5.616,00 | 5.616,00 |
| 29 | CLUJ | APAHIDA | DARGĂU NICULAE, DARGĂU VASILE, SERBAN MARIA LUCIA, COTA ANA | - | - | 2039 | 2039 | Arabil | Intravilan | 1.200,00 | 42 | - | - | - | 6.552,00 | 6.552,00 |
| 30 | CLUJ | APAHIDA | BARATECH SERVICE SRL | - | - | 58697 | 58697 | Arabil | Intravilan | 808,00 | 1 | - | - | - | 156,00 | 156,00 |
| 31 | CLUJ | APAHIDA | BARATECH SERVICE SRL | - | - | 58696 | 58696 | Arabil | Intravilan | 404,00 | 32 | - | - | - | 4.992,00 | 4.992,00 |
| 32 | CLUJ | APAHIDA | ABRUDAN AURELIAN DUMITRU, TĂȚAR ANDREI, DRAGOȘ, TĂȚAR ANDREEA IOANA | - | - | 54322 | 54322 | Arabil | Intravilan | 1.298,00 | 128 | - | - | - | 19.968,00 | 19.968,00 |
| 33 | CLUJ | APAHIDA | MAN IOAN | 28 | 20 | - | - | Arabil | Intravilan | 2.900,00 | 70 | - | - | - | 10.920,00 | 10.920,00 |
| 34 | CLUJ | APAHIDA | RAD RALLUCA BOGDANA | - | - | 54241 | 54241 | Arabil | Intravilan | 277,00 | 1 | - | - | - | 156,00 | 156,00 |
| 35 | CLUJ | APAHIDA | DIRGĂU NICULAE | - | - | 52739 | 52739 | Arabil | Intravilan | 38,00 | 35 | - | - | - | 5.460,00 | 5.460,00 |
| 36 | CLUJ | APAHIDA | RAD RALLUCA BOGDANA | - | - | 54241 | 54241 | Arabil | Intravilan | 277,00 | 120 | - | - | - | 18.720,00 | 18.720,00 |
| 37 | CLUJ | APAHIDA | MAN LUCREȚIA | 28 | 20 | 56761 | 56761 | Arabil | Intravilan | 566,00 | 153 | - | - | - | 23.868,00 | 23.868,00 |

| | | | | | | | | | | | | | | | | | |
|----|------|---------|--|----|-------|-------|-------|-------------------|------------|----------|------|---|------------|---|------------|------------|------------|
| 38 | CLUJ | APAHIDA | ABRUDAN AURELIAN DUMITRU, TĂȚAR ANDREI DRAGOȘ, TĂȚAR ANDREEA IOANA | - | 54322 | 54322 | 54322 | Arabil | Intravilan | 1.298,00 | 237 | - | - | - | 36.972,00 | 36.972,00 | 36.972,00 |
| 39 | CLUJ | APAHIDA | BARATECH SERVICE SRL | - | 58696 | 58696 | 58696 | Arabil | Intravilan | 404,00 | 56 | - | - | - | 8.736,00 | 8.736,00 | 8.736,00 |
| 40 | CLUJ | APAHIDA | BARATECH SERVICE SRL | - | 58697 | 58697 | 58697 | Arabil | Intravilan | 808,00 | 108 | - | - | - | 16.848,00 | 16.848,00 | 30.697,43 |
| | | | | | | | | - | - | - | 0 | - | 13.849,43 | - | - | - | - |
| | | | | | | | | Curți-construcții | Intravilan | 1.869,00 | 248 | - | - | - | 38.688,00 | 38.688,00 | - |
| 41 | CLUJ | APAHIDA | BARATECH SERVICE SRL | - | 57649 | 57649 | 57649 | Arabil | Intravilan | - | 0 | - | 36.937,32 | - | - | - | 170.265,32 |
| | | | | | | | | - | - | - | | | 94.640,00 | - | - | - | - |
| | | | | | | | | | | | | | | | | | |
| 42 | CLUJ | APAHIDA | DUMITRU SAID MIHALIS | - | 66088 | 66088 | 66088 | Arabil | Intravilan | 3.509,00 | 579 | - | - | - | 90.324,00 | 90.324,00 | 95.511,00 |
| | | | | | | | | - | - | - | 0 | - | 5.187,00 | - | - | - | - |
| | | | | | | | | | | | | | | | | | |
| 43 | CLUJ | APAHIDA | MDC HIDROMEX SRL | 28 | 56971 | 56971 | 56971 | Arabil | Intravilan | 3.469,00 | 762 | - | - | - | 118.872,00 | 118.872,00 | 118.872,00 |
| 44 | CLUJ | APAHIDA | NUTIU MARIUS ALEXANDRU, SECĂRĂ MARIA | - | 53041 | 53041 | 53041 | Arabil | Intravilan | 2.043,00 | 541 | - | - | - | 84.396,00 | 84.396,00 | 84.396,00 |
| 45 | CLUJ | APAHIDA | NUTIU MARIUS ALEXANDRU, NUTIU VALERIA | - | 56239 | 56239 | 56239 | Arabil | Intravilan | 500,00 | 21 | - | - | - | 3.276,00 | 3.276,00 | 3.276,00 |
| 46 | CLUJ | APAHIDA | PETRI NICOLAE, PETRI DANIELA DENISA | - | 52742 | 52742 | 52742 | Arabil | Intravilan | 3.795,00 | 946 | - | - | - | 147.576,00 | 147.576,00 | 156.705,54 |
| | | | | | | | | - | - | - | 0 | - | 9.129,54 | - | - | - | - |
| 47 | CLUJ | APAHIDA | PETRI NICOLAE, PETRI DANIELA DENISA | - | 54419 | 54419 | 54419 | Arabil | Intravilan | 2.883,00 | 651 | - | - | - | 101.556,00 | 101.556,00 | 104.152,67 |
| | | | | | | | | - | - | - | 0 | - | 2.596,67 | - | - | - | - |
| 48 | CLUJ | APAHIDA | RHT AUTOMOBILE SRL | - | 62710 | 62710 | 62710 | Arabil | Intravilan | 4.185,00 | 1206 | - | - | - | 172.458,00 | 172.458,00 | 580.248,28 |
| | | | | | | | | - | - | - | 0 | - | 91.956,97 | - | - | - | - |
| | | | | | | | | - | - | - | | | 315.833,31 | - | - | - | - |

| | | | | | | | | | | | | | | | | |
|----|------|---------|------------------------------------|---|-------|---|-------|-------------|------------|----------|------|------------------------------|-----------|---|------------|------------|
| 49 | CLUJ | APAHIDA | PETRI NICOLAE,PETRI DANIELA DENISA | - | 52753 | - | 52753 | Arabil | Intravilan | 1.200,00 | 619 | - | - | - | 96.364,00 | 100.883,54 |
| | | | | | | | | Neproductiv | Intravilan | 1.080,00 | 0 | - | - | - | 0,00 | |
| | | | | | | | | | | | 0 | Impunsiune L = 14,57 ml | 2.182,34 | - | - | |
| | | | | | | | | | | | | Panou publicitar S = 2 mp | 2.137,20 | - | - | |
| 50 | CLUJ | APAHIDA | PETRI NICOLAE,PETRI DANIELA DENISA | - | 62102 | - | 62102 | Arabil | Intravilan | 2.668,00 | 760 | - | - | - | 118.560,00 | 121.197,44 |
| | | | | | | | | | | | 0 | Impunsiune L = 17,61 ml | 2.637,44 | - | - | |
| 51 | CLUJ | APAHIDA | PETRI NICOLAE,PETRI DANIELA DENISA | - | 62305 | - | 62305 | Arabil | Intravilan | 4.086,00 | 1224 | - | - | - | 175.032,00 | 179.268,54 |
| | | | | | | | | | | | 0 | Impunsiune L = 28,29 ml | 4.236,54 | - | - | |
| 52 | CLUJ | APAHIDA | DIFERIT IMOBILIARE SRL | - | 50356 | - | 50356 | Arabil | Intravilan | 2.382,00 | 759 | - | - | - | 118.404,00 | 121.049,76 |
| | | | | | | | | | | | 0 | Impunsiune L = 15,90 ml | 2.645,76 | - | - | |
| 53 | CLUJ | APAHIDA | DIFERIT IMOBILIARE SRL | - | 60634 | - | 60634 | Arabil | Intravilan | 1.985,00 | 629 | - | - | - | 98.124,00 | 100.413,66 |
| | | | | | | | | | | | 0 | Impunsiune L = 13,76 ml | 2.289,66 | - | - | |
| 54 | CLUJ | APAHIDA | DIFERIT IMOBILIARE SRL | - | 62297 | - | 62297 | Arabil | Intravilan | 2.095,00 | 448 | - | - | - | 69.888,00 | 70.809,86 |
| | | | | | | | | | | | 0 | Impunsiune L = 5,54 ml | 921,86 | - | - | |
| 55 | CLUJ | APAHIDA | DIFERIT IMOBILIARE SRL | - | 69858 | - | 69858 | Arabil | Intravilan | 433,00 | 381 | - | - | - | 59.436,00 | 73.122,40 |
| | | | | | | | | | | | 0 | Impunsiune L = 82,25 ml | 13.686,40 | - | - | |
| 56 | CLUJ | APAHIDA | DIFERIT IMOBILIARE SRL | - | 62297 | - | 62297 | Arabil | Intravilan | 2.095,00 | 142 | - | - | - | 22.152,00 | 30.511,94 |
| | | | | | | | | | | | 0 | Impunsiune L = 50,24 ml | 8.359,94 | - | - | |
| 57 | CLUJ | APAHIDA | TOP CRANE SOLUTION SRL | - | 70973 | - | 70973 | Neproductiv | Intravilan | 170,00 | 169 | - | - | - | 26.364,00 | 31.753,70 |
| | | | | | | | | | | | 0 | Impunsiune L = 40,49 ml | 5.389,70 | - | - | |
| 58 | CLUJ | APAHIDA | TOP CRANE SOLUTION SRL | - | 74197 | - | 74197 | Neproductiv | Intravilan | 3.056,00 | 208 | - | - | - | 32.448,00 | 32.448,00 |

| | | | | | | | | | | | | | | | | | |
|----|------|---------|--|----|-------|-------|-------|----------|-------------------|---|--------------|------|---|---|---|------------|--------------|
| 59 | CLUJ | APAHIDA | BERINDE AUGUSTIN | - | - | 54394 | 54394 | 54394 | Arabil | Intravilan | 417,00 | 186 | - | - | - | 29.016,00 | 29.016,00 |
| 60 | CLUJ | APAHIDA | BERINDE AUGUSTIN | - | - | 54381 | 54381 | 54381 | Arabil | Intravilan | 449,00 | 228 | - | - | - | 35.568,00 | 35.568,00 |
| 61 | CLUJ | APAHIDA | MURESAN HORATIU CRISTIAN | 28 | 10544 | - | - | 1.970,00 | Arabil | Intravilan | 1.970,00 | 187 | - | - | - | 29.172,00 | 29.172,00 |
| 62 | CLUJ | APAHIDA | OMY PETROM MARKETING SRL | - | - | 56215 | 56215 | 6.479,00 | Curți-construcții | Intravilan | 6.479,00 | 3810 | - | - | - | 346.710,00 | 2.633.718,15 |
| | | | | | | | | | 0 | Platformă pavată S = 2.533 mp | 1.009.609,38 | - | - | - | | | |
| | | | | | | | | | | Împrejmuire L = 50,51 ml | 12.181,52 | - | - | - | | | |
| | | | | | | | | | | Cabluț static de distribuție caboșorți S = 215 mm | 1.048.125,00 | - | - | - | | | |
| | | | | | | | | | | Pompă alimentare S = 212 mp | 154.611,60 | - | - | - | | | |
| | | | | | | | | | | Pompă alimentare S = 67 mp | 48.863,10 | - | - | - | | | |
| | | | | | | | | | | Panou publicitar S = 4 mp | 6.640,45 | - | - | - | | | |
| 63 | CLUJ | APAHIDA | DARGĂU NICULAE DARGĂU VASILE SERBAN MARIA LUCIA COTA ANA | - | - | 56216 | 56216 | 21,00 | Neproductiv | Intravilan | 21,00 | 10 | - | - | - | 1.560,00 | 1.560,00 |
| | | | | | | | | | | Support steaguri (3 bucati) H = 24,00 ml | 2.999,10 | - | - | - | | | |

| | | | | | | | | | | | | | | | | | |
|----|------|---------|--|----|---------|-------|-------|-------|--------|------------|----------|-----|------------|------------|---|------------|------------|
| 64 | CLUJ | APAHIDA | ETOLIA CONF SRL | - | - | 50184 | 50184 | 50184 | Arabil | Intravilan | 2.448,00 | 892 | - | - | - | 139.152,00 | 478.584,76 |
| | | | | | | | | | | | | 0 | 61.491,72 | - | - | - | - |
| | | | | | | | | | | | | | | 274.825,20 | - | - | - |
| | | | | | | | | | | | | | | 3.115,84 | - | - | - |
| | | | | | | | | | Arabil | Intravilan | 2.692,00 | 669 | - | - | - | 104.564,00 | - |
| 65 | CLUJ | APAHIDA | RUTSTAR SERVIMPEX SRL | - | - | 56024 | 56024 | 56024 | | | | 0 | 24.799,01 | - | - | - | 339.280,71 |
| | | | | | | | | | | | | | | 206.118,90 | - | - | - |
| | | | | | | | | | | | | | | 3.998,80 | - | - | - |
| | | | | | | | | | Arabil | Intravilan | 2.538,00 | 613 | - | - | - | 95.628,00 | - |
| | | | | | | | | | | | | 0 | 188.865,30 | - | - | - | 284.493,30 |
| 67 | CLUJ | APAHIDA | RUTSTAR SERVIMPEX SRL | - | - | 51367 | 51367 | 51367 | Arabil | Intravilan | 957,00 | 224 | - | - | - | 34.944,00 | - |
| | | | | | | | | | | | | 0 | 69.014,40 | - | - | - | 140.885,47 |
| | | | | | | | | | | | | | | 36.927,07 | - | - | - |
| 68 | CLUJ | APAHIDA | CHIOREAN LAURA | - | - | 51371 | 51371 | 51371 | Arabil | Intravilan | 1.166,00 | 255 | - | - | - | 39.780,00 | - |
| 69 | CLUJ | APAHIDA | COLCERU ANA | - | - | 50455 | 50455 | 50455 | Arabil | Intravilan | 1.814,00 | 403 | - | - | - | 62.868,00 | - |
| 70 | CLUJ | APAHIDA | LACATUS VASILE | 29 | 1102/11 | 50489 | 50489 | 50489 | Arabil | Intravilan | 1.301,00 | 268 | - | - | - | 41.808,00 | - |
| 71 | CLUJ | APAHIDA | BADIU VIORICA, JINGUREAN OLIVIA VIORICA | 29 | 1102/12 | 55959 | 55959 | 55959 | Arabil | Intravilan | 553,00 | 118 | - | - | - | 18.408,00 | - |
| 72 | CLUJ | APAHIDA | MURESAN MARIA, CHEREGHES TARGOZIA, TELECAN LIVIA, GLIGA MARIA, BADIU MIRELA, MOMEU MARIA | 29 | 984/3 | - | - | - | Arabil | Intravilan | 3.800,00 | 119 | - | - | - | 18.564,00 | - |
| 73 | CLUJ | APAHIDA | COMAN ANGELA | 29 | 1102/14 | 66075 | 66075 | 66075 | Arabil | Intravilan | 395,00 | 82 | - | - | - | 12.792,00 | - |
| | | | | | | | | | | | | 0 | 20.228,00 | - | - | - | 33.020,00 |

| | | | | | | | | | | | | | | | | | |
|----|------|---------|---|----|-----------|-------|-------|-------|--------|------------|----------|-----|------------------------------|-----------|---|-----------|-----------|
| 74 | CLUJ | APAHIDA | COMAN VIOREL | - | - | 53880 | 53880 | 53880 | Arabil | Intravilan | 1.190,00 | 258 | - | - | - | 40.248,00 | 74.402,98 |
| | | | | | | | | | - | - | - | 0 | Impunsiune L = 33,77 ml | 34.154,98 | - | - | - |
| 75 | CLUJ | APAHIDA | COMAN ANGELA | - | - | 66214 | 66214 | 66214 | Arabil | Intravilan | 363,00 | 87 | - | - | - | 13.572,00 | 31.777,20 |
| | | | | | | | | | - | - | - | 0 | Impunsiune L = 18,00 ml | 18.205,20 | - | - | - |
| 76 | CLUJ | APAHIDA | TARCEA RAUL MIHAI | - | - | 57483 | 57483 | 57483 | Arabil | Intravilan | 232,00 | 56 | - | - | - | 8.736,00 | 33.354,05 |
| | | | | | | | | | - | - | - | 0 | Panou publicitar S = 2,mp | 24.618,05 | - | - | - |
| 77 | CLUJ | APAHIDA | SECARA NICOLAE SECARA SIMON, GHURGIU CORNELIA, NAS LAURA, COLCERU ANA, CHIOREAN MARIA | 29 | 984 | - | - | - | Arabil | Intravilan | 8.600,00 | 73 | - | - | - | 11.388,00 | 11.388,00 |
| 78 | CLUJ | APAHIDA | SABAU TEODOR | 29 | 984/1 | - | - | - | Arabil | Intravilan | 2.900,00 | 38 | - | - | - | 5.928,00 | 5.928,00 |
| 79 | CLUJ | APAHIDA | BADIU ANA, BADIU LIVIU, BADIU IOAN, BADIU VIOREL | 29 | 984/2 | - | - | - | Arabil | Intravilan | 2.900,00 | 31 | - | - | - | 4.836,00 | 4.836,00 |
| 80 | CLUJ | APAHIDA | MURESAN MARIA, CHERECHES TARCIZIA, TELFCAN LIVIA, GLIGA MARIA, BADIU MIRELA, MOMIEU MARIA | 29 | 1110/1/1 | - | - | - | Arabil | Intravilan | 2.900,00 | 23 | - | - | - | 3.588,00 | 3.588,00 |
| 81 | CLUJ | APAHIDA | BADIU ANA, BADIU LIVIU, BADIU IOAN, BADIU VIOREL | 29 | 984/2 | - | - | - | Arabil | Intravilan | 2.900,00 | 149 | - | - | - | 23.244,00 | 23.244,00 |
| 82 | CLUJ | APAHIDA | SABAU TEODOR | 29 | 984/1 | - | - | - | Arabil | Intravilan | 2.900,00 | 124 | - | - | - | 19.344,00 | 19.344,00 |
| 83 | CLUJ | APAHIDA | SECARE SIMON, GHURGIU CORNELIANA, LAURA, COLCERU ANA, CHIOREAN MARIA, RUS MARIA | 29 | 1102/1/2 | - | - | - | Arabil | Intravilan | 9.200,00 | 197 | - | - | - | 30.732,00 | 49.604,49 |
| | | | | | | | | | - | - | - | 0 | Impunsiune L = 45,91 ml | 18.872,49 | - | - | - |
| 84 | CLUJ | APAHIDA | GAVRIL CORNEL | - | - | 57482 | 57482 | 57482 | Arabil | Intravilan | 938,00 | 135 | - | - | - | 21.060,00 | 55.400,83 |
| | | | | | | | | | - | - | - | 0 | Impunsiune L = 25,13 ml | 9.722,78 | - | - | - |
| | | | | | | | | | - | - | - | | Panou publicitar S = 2,mp | 24.618,05 | - | - | - |
| 85 | CLUJ | APAHIDA | CUBLEȘAN BIBIANA | - | - | 66213 | 66213 | 66213 | Arabil | Intravilan | 1.767,00 | 181 | - | - | - | 28.236,00 | 28.236,00 |
| 86 | CLUJ | APAHIDA | JUCAN IOAN | 29 | 1102/14/1 | - | - | - | Arabil | Intravilan | 6.203,00 | 437 | - | - | - | 68.172,00 | 68.172,00 |
| 87 | CLUJ | APAHIDA | SABAU CORNELIA, SABAU IULIANA, VAIDA SONIA NICOLETA, SABAU MIHAELA, SABAU DORA LAURA, SABAU CRISTINA FLORINA, SABAU AURELZANGARI IOANA AURORA, DRINDA MONICA, SABAU FLOAREA | 29 | 1102/14 | 4902 | 4902 | 66255 | Arabil | Intravilan | 1.239,00 | 108 | - | - | - | 16.848,00 | 16.848,00 |

| | | | | | | | | | | | | | | | | |
|-----|------|---------|---|----|---------|---|-------|--------|------------|----------|-----|---|---|---|-----------|-----------|
| 88 | CLUJ | APAHIDA | MURESAN MARIA,CHEREC HES TARCZIA,TELECAN LIVIA,GLIGA MARIA,BADIU MIRELA,MOSEU MARIA | 29 | 1102/13 | 4880 | 71146 | Anabil | Intravilan | 1.361,00 | 117 | - | - | - | 18.252,00 | 18.252,00 |
| 89 | CLUJ | APAHIDA | BADIU VIORICA,UNGUREAN OLIVIA VIORICA | - | - | 55961 | 55961 | Anabil | Intravilan | 1.372,00 | 98 | - | - | - | 15.288,00 | 15.288,00 |
| 90 | CLUJ | APAHIDA | LACATUS VASILE | 29 | 1102/11 | 50487 | 50487 | Anabil | Intravilan | 384,00 | 158 | - | - | - | 24.648,00 | 24.648,00 |
| 91 | CLUJ | APAHIDA | COLCERU ANA,CHIOREAN MARIA | - | - | 50457 | 50457 | Anabil | Intravilan | 1.891,00 | 199 | - | - | - | 31.044,00 | 31.044,00 |
| 92 | CLUJ | APAHIDA | CHIOREAN LAURA | - | - | 51373 | 51373 | Anabil | Intravilan | 1.024,00 | 97 | - | - | - | 15.132,00 | 15.132,00 |
| 93 | CLUJ | APAHIDA | RUS MARIA | - | - | 51369 | 51369 | Anabil | Intravilan | 1.478,00 | 73 | - | - | - | 11.388,00 | 11.388,00 |
| 94 | CLUJ | APAHIDA | BADIU IOAN,TODOR MARIA,BADIU SIMONA,MARGARETA | 29 | 1102/9 | 53017 | 53017 | Anabil | Intravilan | 1.918,00 | 125 | - | - | - | 19.500,00 | 19.500,00 |
| 95 | CLUJ | APAHIDA | SABAU IOAN,PODAR MARIA,MOLDOVAN ANA,SABAU GHEORGHE,MAIER VIOLINA | 29 | 1102/6 | - | - | Anabil | Intravilan | 5.800,00 | 60 | - | - | - | 9.360,00 | 9.360,00 |
| 96 | CLUJ | APAHIDA | DEMIAN SORIN,MARIAN ELENA,POP VASILE,POP AUGUSTIN,CIUNT IOAN | - | - | 50186 | 50186 | Anabil | Intravilan | 2.532,00 | 8 | - | - | - | 1.248,00 | 1.248,00 |
| 97 | CLUJ | APAHIDA | SUCIU VETULIE | - | - | 3962/31,3972/31,3982/31,3991/2/3/11,3992/2/31,3993/2/31,4002/31,401/2/3/1,402/2/3/1 | 54379 | Anabil | Intravilan | 1.933,00 | 2 | - | - | - | 312,00 | 312,00 |
| 98 | CLUJ | APAHIDA | DĂRGĂU NICOLAE,DĂRGĂU NICULINA,TUNS MARIA,DĂRGĂU IOAN VASILE | - | - | 52114 | 52114 | Anabil | Intravilan | 5.709,00 | 59 | - | - | - | 9.204,00 | 9.204,00 |
| 99 | CLUJ | APAHIDA | BOB IOAN,BOB IOANA | 28 | 105/8 | 54944 | 54944 | Anabil | Intravilan | 4.104,00 | 145 | - | - | - | 22.020,00 | 22.020,00 |
| 100 | CLUJ | APAHIDA | SECARĂ VASILE | - | - | 52751 | 52751 | Anabil | Intravilan | 1.981,00 | 85 | - | - | - | 13.260,00 | 13.260,00 |
| 101 | CLUJ | APAHIDA | SECARĂ VASILE,SECARĂ MARIA | - | - | 52756 | 52756 | Anabil | Intravilan | 554,00 | 27 | - | - | - | 4.212,00 | 4.212,00 |
| 102 | CLUJ | APAHIDA | CUBLEȘAN BIBIANA | - | - | 52735 | 52735 | Anabil | Intravilan | 1.487,00 | 76 | - | - | - | 11.856,00 | 11.856,00 |
| 103 | CLUJ | APAHIDA | LUCA MARIA NICOLETA | - | - | 57650 | 57650 | Anabil | Intravilan | 589,00 | 164 | - | - | - | 25.584,00 | 25.584,00 |
| 104 | CLUJ | APAHIDA | VULTUR PETRU | - | - | 58709 | 58709 | Anabil | Intravilan | 1.655,00 | 93 | - | - | - | 14.508,00 | 14.508,00 |

| | | | | | | | | | | | | | | | | | |
|-----|------|---------|--|----|----------|-------|-------|-------------------|------------|----------|-----|---|---|---|------------|------------|------------|
| 105 | CLUJ | APAHIDA | DIRGĂU ALINA LĂCRIMIDARA | - | - | 58708 | 58708 | Arabil | Intravilan | 828,00 | 46 | - | - | - | 7.176,00 | 7.176,00 | 7.176,00 |
| 106 | CLUJ | APAHIDA | MARTIN RODICA, BABOȘ DORINCUȚA, FELICIA, PACURAR RADU DORIN | - | - | 54323 | 54323 | Arabil | Intravilan | 3.658,00 | 199 | - | - | - | 31.044,00 | 31.044,00 | 31.044,00 |
| 107 | CLUJ | APAHIDA | MAN LUCREȚIA | 28 | 20 | 56762 | 56762 | Arabil | Intravilan | 1.863,00 | 108 | - | - | - | 16.848,00 | 16.848,00 | 16.848,00 |
| 108 | CLUJ | APAHIDA | PUICAR LIGIA, PUICAR GRIGORE SORIN | - | - | 54242 | 54242 | Arabil | Intravilan | 2.254,00 | 118 | - | - | - | 18.408,00 | 18.408,00 | 18.408,00 |
| 109 | CLUJ | APAHIDA | DIRGĂU NICULAE | - | - | 52740 | 52740 | Arabil | Intravilan | 5.018,00 | 258 | - | - | - | 40.248,00 | 40.248,00 | 40.248,00 |
| 110 | CLUJ | APAHIDA | MUREȘAN CARMEN MIHAELA, MUREȘAN EMIL, CĂLINȚĂNASE MUREȘAN ADRIANA EMILIA, POJAR AURIORA, POJAR GAVRIL DOBEL | - | - | 54579 | 54579 | Arabil | Intravilan | 5.716,00 | 48 | - | - | - | 7.488,00 | 7.488,00 | 7.488,00 |
| 111 | CLUJ | APAHIDA | SOMEȘAN CIPRIAN IOAN | - | - | 63392 | 63392 | Curți-construcții | Intravilan | 274,00 | 0 | - | - | - | 0,00 | 0,00 | 0,00 |
| 112 | CLUJ | APAHIDA | CZINEGE IOAN, CZINEGE ELVIRA | - | - | 64606 | 64606 | Arabil | Intravilan | 1.193,00 | 854 | - | - | - | 133.224,00 | 133.224,00 | 488.469,72 |
| 113 | CLUJ | APAHIDA | SOMEȘAN CIPRIAN IOAN | - | - | 63403 | 63403 | Arabil | Intravilan | 294,00 | 294 | - | - | - | 45.864,00 | 45.864,00 | 118.329,12 |
| 114 | CLUJ | APAHIDA | SOMEȘAN CIPRIAN IOAN | - | - | 63392 | 63392 | Curți-construcții | Intravilan | 274,00 | 0 | - | - | - | 0,00 | 0,00 | 24.148,80 |
| 115 | CLUJ | APAHIDA | GABOR LUDOVIC | 28 | 1054/8/2 | 65797 | 65797 | Arabil | Intravilan | 1.000,00 | 31 | - | - | - | 4.836,00 | 4.836,00 | 4.836,00 |
| 116 | CLUJ | APAHIDA | BOLBOACĂ AUGUSTIN | 28 | 1054/8/2 | 65798 | 65798 | Arabil | Intravilan | 1.547,00 | 8 | - | - | - | 1.248,00 | 1.248,00 | 1.248,00 |
| 117 | CLUJ | APAHIDA | COMUNA APAHIDA *) | 28 | 1054 | - | - | Arabil | Intravilan | 132,00 | 132 | - | - | - | 20.592,00 | 20.592,00 | 20.592,00 |

| | | | | | | | | | | | | | | | | | |
|-----|------|----------|--|----|-------|------|-------|-------|-------------------|------------|-----------|------|---|---|------------|------------|-----------|
| 118 | CLUJ | APAHAIDA | POP NASTASIA, LUCA VASILE, FLORIAN MARIA, LUCA PARTENIE, LUCA RODICA, ADELA, MATEI CRISTIAN NICOLAE, NAGY ADRIANA, GHURGIU SEBASTIAN PAUL, PETRUSALAIAN LAURENTIU MIHALPAPAI ROXANA AURORA ALINA | - | 54443 | - | 54443 | 54443 | Arabil | Intravilan | 4.930,00 | 591 | - | - | - | 92.196,00 | 96.834,69 |
| 119 | CLUJ | APAHAIDA | BERINDE AUGUSTIN, BERINDE ANA | - | 55666 | - | 55666 | 55666 | Arabil | Intravilan | 2.305,00 | 776 | - | - | 121.056,00 | 350.370,25 | |
| 120 | CLUJ | BACIU | BERCAN RAMONA CRISTINA | 87 | 62828 | - | 62828 | 62828 | Livadă | Intravilan | 652,00 | 449 | - | - | 70.044,00 | 132.544,10 | |
| 121 | CLUJ | BACIU | ALEX AUTO SERVICE SRL | 87 | 50870 | - | 50870 | 50870 | Curți-construcții | Intravilan | 4.484,00 | 154 | - | - | 24.024,00 | 104.564,98 | |
| 122 | CLUJ | BACIU | PAROHIA ORTODOXA ROMÂNĂ BACIU - DOMENIU PRIVAT | 87 | 54000 | - | 54000 | 54000 | Livadă | Intravilan | 21.000,00 | 38 | - | - | 5.928,00 | 5.928,00 | |
| 123 | CLUJ | BACIU | KOVACS ANGELA | 90 | 60635 | 1 | 60635 | 60635 | Arabil | Intravilan | 1.400,00 | 289 | - | - | 45.084,00 | 45.084,00 | |
| 124 | CLUJ | BACIU | COMUNA BACIU *) | 90 | - | 2915 | - | - | Arabil | Intravilan | 12,00 | 12 | - | - | 1.872,00 | 1.872,00 | |
| 125 | CLUJ | BACIU | KOVACS ANGELA | 90 | 59674 | - | 59674 | 59674 | Arabil | Intravilan | 3.500,00 | 1341 | - | - | 191.763,00 | 191.763,00 | |
| 126 | CLUJ | BACIU | KOVACS ANGELA | 90 | 53516 | - | 53516 | 53516 | Arabil | Intravilan | 1.400,00 | 1400 | - | - | 200.200,00 | 200.200,00 | |
| 127 | CLUJ | BACIU | VARGA AUREL VARGA CORINA | 90 | 54229 | - | 54229 | 54229 | Arabil | Intravilan | 2.400,00 | 1659 | - | - | 237.237,00 | 241.567,56 | |
| 128 | CLUJ | BACIU | AGOSTON GHEORGHE | 90 | - | 5 | - | - | Arabil | Intravilan | 2.400,00 | 362 | - | - | 56.472,00 | 56.472,00 | |

| | | | | | | | | | | | | | | | | | | | | |
|-----|------|-------|--|----|-----|----------|--------|------------|----------|------------|-----------|------|---|-----------|---|-----------|-----------|-----------|------------|--|
| 129 | CLUJ | BACIU | COVĂCI COSTAN | 90 | - | 60065 | 60065 | 60065 | Anabil | Intravilan | 474,00 | 135 | - | - | - | 21.060,00 | 21.060,00 | 21.060,00 | | |
| 130 | CLUJ | BACIU | NEAG ADRIAN, NEAG IOANA LIANA | 90 | - | 60064 | 60064 | - | - | - | - | 0 | - | 24.100,86 | - | - | - | - | 90.805,16 | |
| | | | | | | | | | | | | | | | | | | | | Imprejmuire L = 17,69 ml, H = 2,00 m |
| | | | | | | | | | | | | | | | | | | | | Platformă pavată S = 64 mp |
| 131 | CLUJ | BACIU | BUCI ARPAD, BUCI MARIA | 90 | - | 60063 | 60063 | - | - | - | 476,00 | 116 | - | - | - | - | - | - | 84.717,75 | |
| | | | | | | | | | | | | | | | | | | | | Imprejmuire L = 16,60 ml, H = 2,50 m |
| | | | | | | | | | | | | | | | | | | | | Platformă asfaltată S = 35 mp |
| 132 | CLUJ | BACIU | SABAU SUSANA, SABAU ILIE | 90 | - | 50168 | 50168 | - | - | - | 833,00 | 161 | - | - | - | - | - | - | 103.262,38 | |
| | | | | | | | | | | | | | | | | | | | | Imprejmuire L = 23,22 ml, H = 2,50 m |
| | | | | | | | | | | | | | | | | | | | | Platformă pavată S = 23 mp |
| 133 | CLUJ | BACIU | LĂCĂTUȘ NADIA | 90 | - | 50169 | 50169 | - | - | - | 567,00 | 93 | - | - | - | - | - | - | 47.967,01 | |
| | | | | | | | | | | | | | | | | | | | | Imprejmuire L = 17,98 ml, H = 2,00 m |
| | | | | | | | | | | | | | | | | | | | | Platformă betonată S = 40 mp |
| 134 | CLUJ | BACIU | PAROHIA ORTODOXĂ ROMÂNĂ BACIU - DOMENIU PRIVAT | 90 | 159 | 65680 | 65680 | 24.500,00 | Anabil | Extravilan | 24.500,00 | 4151 | - | - | - | - | - | - | 16.188,90 | |
| | | | | | 160 | 3.500,00 | Fanele | Extravilan | 3.500,00 | 0 | - | 0,00 | - | - | - | - | - | - | - | - |

| | | | | | | | | | | | | | | | | |
|-----|------|-------|--|----|------|-------|-------|-------|--------|------------|-----------|------|---|---|-----------|-----------|
| 135 | CLUJ | BACIU | KOVACS MARIA | 91 | 153 | - | - | 62283 | Livadă | Extravilan | 5.800,00 | 1014 | - | - | 3.954,60 | 3.954,60 |
| 136 | CLUJ | BACIU | KOVACS ILEANA, HALAI ILONA, TUROS IOANN, GALANA | 91 | 154 | - | - | - | Livadă | Extravilan | 2.900,00 | 2152 | - | - | 8.392,80 | 8.392,80 |
| 137 | CLUJ | BACIU | CAPOTA IOAN, CAPOTA IULIA | 91 | 155 | 62283 | 62283 | 62283 | Livadă | Extravilan | 2.900,00 | 2503 | - | - | 9.761,70 | 9.761,70 |
| 138 | CLUJ | BACIU | MUSZKA PETTDEMANGE LUCIAN, CLAUDIU | 91 | 156 | 53760 | 53760 | 53760 | Livadă | Extravilan | 2.900,00 | 2023 | - | - | 7.889,70 | 7.889,70 |
| 139 | CLUJ | BACIU | PETER PIROSKA JENO | 91 | 157 | - | - | - | Livadă | Extravilan | 2.900,00 | 637 | - | - | 2.484,30 | 2.484,30 |
| 140 | CLUJ | BACIU | KOVACS ODDON | 91 | 158 | - | - | - | Livadă | Extravilan | 13.500,00 | 1490 | - | - | 5.811,00 | 5.811,00 |
| 141 | CLUJ | BACIU | MARIAN VILIAN, MARIAN AURELIA | 91 | - | 56381 | 56381 | 56381 | Amibil | Extravilan | 11.000,00 | 5348 | - | - | 20.857,20 | 20.857,20 |
| 142 | CLUJ | BACIU | POP VERONICA | 91 | 54 | - | - | - | Livadă | Extravilan | 4.000,00 | 2243 | - | - | 8.747,70 | 8.747,70 |
| 143 | CLUJ | BACIU | MOCAN VIRGINIA | 91 | 55 | - | - | - | Livadă | Extravilan | 1.400,00 | 40 | - | - | 156,00 | 156,00 |
| 144 | CLUJ | BACIU | MOCAN VIRGINIA | 91 | 55 | - | - | - | Livadă | Extravilan | 1.400,00 | 417 | - | - | 1.626,30 | 1.626,30 |
| 145 | CLUJ | BACIU | TĂUȚAN ILIE | 91 | 56 | - | - | - | Livadă | Extravilan | 4.300,00 | 1216 | - | - | 4.742,40 | 4.742,40 |
| 146 | CLUJ | BACIU | MOLDOVAN DANA, VIRGINIA, MOLDOVAN IOAN | 91 | - | 22471 | 22471 | 55135 | Livadă | Extravilan | 1.200,00 | 21 | - | - | 81,90 | 81,90 |
| 147 | CLUJ | BACIU | BERINDEAN ELENA | 91 | 61 | 65205 | 65205 | 65205 | Livadă | Extravilan | 3.700,00 | 988 | - | - | 3.853,20 | 3.853,20 |
| 148 | CLUJ | BACIU | VASIES LUCIAN, ALEXANDRU STIAN, SIMONA, CRISTINA, VASIES HORATIU DORIN | 91 | 59 | 64852 | 64852 | 64852 | Livadă | Extravilan | 8.200,00 | 2229 | - | - | 8.693,10 | 8.693,10 |
| 149 | CLUJ | BACIU | CSIKI ILEANA, CSIKI IULIU | 91 | 60 | 62679 | 62679 | 62679 | Livadă | Extravilan | 2.900,00 | 831 | - | - | 3.240,90 | 3.240,90 |
| 150 | CLUJ | BACIU | COMUNA BACIU *) | 91 | 2982 | - | - | - | Livadă | Extravilan | 903,00 | 902 | - | - | 3.517,80 | 3.517,80 |
| 151 | CLUJ | BACIU | MICLEA IOAN | 91 | - | 52188 | 52188 | 52188 | Amibil | Extravilan | 7.200,00 | 1238 | - | - | 4.828,20 | 4.828,20 |
| 152 | CLUJ | BACIU | GYIK IULIU | 91 | 65 | - | - | - | Livadă | Extravilan | 2.900,00 | 837 | - | - | 3.264,30 | 3.264,30 |
| 153 | CLUJ | BACIU | GAL MAGDALENA | 91 | 66 | - | - | - | Amibil | Extravilan | 2.900,00 | 597 | - | - | 2.328,30 | 2.328,30 |
| 154 | CLUJ | BACIU | HALAI ILONA, MARIA ESZTER | 91 | 82 | 53371 | 53371 | 53371 | Livadă | Extravilan | 2.900,00 | 457 | - | - | 1.782,30 | 1.782,30 |
| 155 | CLUJ | BACIU | PETRINDEAN ALEXANDRU | 91 | 45 | - | - | - | Livadă | Extravilan | 2.900,00 | 1076 | - | - | 4.196,40 | 4.196,40 |

| | | | | | | | | | | | | | | | | | | |
|-----|------|-------|---|----|----|---|---|-------|-------|-------|--------|------------|----------|------|---|---|-----------|-----------|
| 156 | CLUJ | BACIU | KOVACS ALEXANDRU | 91 | 46 | - | - | 52944 | 52944 | 52944 | Livadă | Extravilan | 1.500,00 | 758 | - | - | 2.956,20 | 2.956,20 |
| 157 | CLUJ | BACIU | KOVACS ALEXANDRU | 91 | 47 | - | - | - | - | - | Livadă | Extravilan | 1.400,00 | 889 | - | - | 3.467,10 | 3.467,10 |
| 158 | CLUJ | BACIU | TUROS ANA | 91 | - | - | - | 52944 | 52944 | 52944 | Livadă | Extravilan | 2.400,00 | 1816 | - | - | 7.082,40 | 7.082,40 |
| 159 | CLUJ | BACIU | TUROS SANDOR,TUROS BELA | 91 | 48 | - | - | 52942 | 52942 | 52942 | Livadă | Extravilan | 5.800,00 | 3567 | - | - | 13.911,30 | 13.911,30 |
| 160 | CLUJ | BACIU | GERGELEY ATTILA,PONGRACZ ESZTER OLGA | 91 | - | - | - | 52596 | 52596 | 52596 | Livadă | Extravilan | 1.450,00 | 68 | - | - | 265,20 | 265,20 |
| 161 | CLUJ | BACIU | GYIK MARIA | 91 | - | - | - | 52597 | 52597 | 52597 | Livadă | Extravilan | 1.450,00 | 44 | - | - | 171,60 | 171,60 |
| 162 | CLUJ | BACIU | PONGRACZ ELISA | 91 | 49 | - | - | 62426 | 62426 | 62426 | Livadă | Extravilan | 2.900,00 | 490 | - | - | 1.911,00 | 1.911,00 |
| 163 | CLUJ | BACIU | CSIKI ILEANA,CSIKI IULIU | 91 | 50 | - | - | 62678 | 62678 | 62678 | Livadă | Extravilan | 2.200,00 | 43 | - | - | 167,70 | 167,70 |
| 164 | CLUJ | BACIU | DAKO ATTILA,DAKO FLORINA | 91 | 1 | - | - | 52316 | 52316 | 52316 | Livadă | Extravilan | 1.770,00 | 802 | - | - | 3.127,80 | 3.127,80 |
| 165 | CLUJ | BACIU | GAL ANDREI KOVACS ILEANA | 91 | 2 | - | - | - | - | - | Livadă | Extravilan | 2.900,00 | 589 | - | - | 2.297,10 | 2.297,10 |
| 166 | CLUJ | BACIU | CSIKI ILEANA,CSIKI IULIU | 91 | 7 | - | - | 62680 | 62680 | 62680 | Livadă | Extravilan | 625,00 | 155 | - | - | 604,50 | 604,50 |
| 167 | CLUJ | BACIU | TUROS FERENC | 91 | 8 | - | - | 52801 | 52801 | 52801 | Livadă | Extravilan | 3.200,00 | 496 | - | - | 1.934,40 | 1.934,40 |
| 168 | CLUJ | BACIU | KOVACS ANAGABOS ANA,TIMAR JUDIT,PORUMB ILDIKO EMŐKE | 91 | - | - | - | 61946 | 61946 | 61946 | Livadă | Extravilan | 1.910,00 | 40 | - | - | 156,00 | 156,00 |
| 169 | CLUJ | BACIU | FABIAN IOAN | 91 | 20 | - | - | - | - | - | Livadă | Extravilan | 2.900,00 | 111 | - | - | 432,90 | 432,90 |
| 170 | CLUJ | BACIU | FABIAN ANDREI | 91 | - | - | - | 52485 | 52485 | 52485 | Livadă | Extravilan | 1.500,00 | 287 | - | - | 1.119,30 | 1.119,30 |
| 171 | CLUJ | BACIU | MAGYARI GYULA | 91 | 22 | - | - | - | - | - | Livadă | Extravilan | 2.900,00 | 574 | - | - | 2.238,60 | 2.238,60 |
| 172 | CLUJ | BACIU | FEKETE KATALINA | 91 | 23 | - | - | - | - | - | Livadă | Extravilan | 2.900,00 | 583 | - | - | 2.273,70 | 2.273,70 |
| 173 | CLUJ | BACIU | KOVACS ANDREI | 91 | 24 | - | - | - | - | - | Livadă | Extravilan | 2.900,00 | 594 | - | - | 2.316,60 | 2.316,60 |
| 174 | CLUJ | BACIU | MARTON ILEANA | 91 | 25 | - | - | - | - | - | Livadă | Extravilan | 1.400,00 | 292 | - | - | 1.138,80 | 1.138,80 |
| 175 | CLUJ | BACIU | ROZSNYAI MARIA MAGDALENA | 91 | 26 | - | - | - | - | - | Livadă | Extravilan | 2.900,00 | 648 | - | - | 2.527,20 | 2.527,20 |
| 176 | CLUJ | BACIU | MUSZKA PETTDEMANGE LUCIAN CLAUDIU | 91 | 27 | - | - | 53748 | 53748 | 53748 | Livadă | Extravilan | 4.300,00 | 921 | - | - | 3.591,90 | 3.591,90 |

| | | | | | | | | | | | | | | | | |
|-----|------|-------------|------------------------------|-------------------------|-------|-------|-------|-------|---------|------------|--------------|--------|---|---|--------------|--------------|
| 177 | CLUJ | BACIU | COMUNA BACIU *) | 91 | 2982 | - | - | - | Livadă | Extravilan | 16,00 | 16 | - | - | 62,40 | 62,40 |
| 178 | CLUJ | BACIU | ASOCIAȚIA URBERIALA BACIU | 94 | - | 53290 | 53290 | 53290 | Pașune | Extravilan | 1.675.100,00 | 170 | - | - | 663,00 | 663,00 |
| 179 | CLUJ | BACIU | TUROS IOAN | 91 | 27 | - | - | - | Livadă | Extravilan | 4.300,00 | 748 | - | - | 2.917,20 | 2.917,20 |
| 180 | CLUJ | BACIU | ASOCIAȚIA URBERIALA BACIU | 94 | - | 53290 | 53290 | 53290 | Pașune | Extravilan | 1.675.100,00 | 79954 | - | - | 311.820,60 | 311.820,60 |
| 181 | CLUJ | BACIU | ASOCIAȚIA URBERIALA BACIU | 94 | - | 53291 | 53291 | 53291 | Pașune | Extravilan | 337.800,00 | 23273 | - | - | 90.764,70 | 90.764,70 |
| 182 | CLUJ | BACIU | ASOCIAȚIA URBERIALA BACIU | 94 | - | 53290 | 53290 | 53290 | Pașune | Extravilan | 1.675.100,00 | 199 | - | - | 776,10 | 776,10 |
| 183 | CLUJ | BACIU | ASOCIAȚIA URBERIALA BACIU | 94 | - | 53290 | 53290 | 53290 | Pașune | Extravilan | 1.675.100,00 | 1110 | - | - | 4.329,00 | 4.329,00 |
| 184 | CLUJ | BACIU | ASOCIAȚIA URBARIALA SUCEAGU | 95 | 3108 | 52225 | 52225 | 52225 | Pașune | Extravilan | 1.286.572,00 | 377353 | - | - | 1.471.676,70 | 1.471.676,70 |
| 185 | CLUJ | BACIU | ASOCIAȚIA URBARIALA SUCEAGU | 95 | 3108 | 52225 | 52225 | 52225 | Pașune | Extravilan | 1.286.572,00 | 29 | - | - | 113,10 | 113,10 |
| 186 | CLUJ | BACIU | ASOCIAȚIA URBARIALA SUCEAGU | 96 | 3181 | 51882 | 51882 | 51882 | Pașune | Extravilan | 291.459,00 | 49409 | - | - | 192.695,10 | 192.695,10 |
| 187 | CLUJ | BACIU | ASOCIAȚIA URBARIALA SUCEAGU | 96 | 3181 | 51882 | 51882 | 51882 | Pașune | Extravilan | 291.459,00 | 7708 | - | - | 30.061,20 | 30.061,20 |
| 188 | CLUJ | BACIU | ASOCIAȚIA URBARIALA SUCEAGU | 96 | 3181 | 51887 | 51887 | 51887 | Pașune | Extravilan | 27.075,00 | 1211 | - | - | 4.722,90 | 4.722,90 |
| 189 | CLUJ | BACIU | GIUREA MIRELA | UP II Faget - Clinteni | 112/2 | 58859 | 58859 | 58859 | Pădure | Extravilan | 10.000,00 | 1858 | - | - | 6.410,10 | 6.410,10 |
| | | | | | | | | | | Extravilan | | 0 | - | - | 15.260,14 | - |
| | | | | | | | | | | | | | - | - | - | - |
| 190 | CLUJ | BACIU | MOLDOVAN DELIA,GIUREA MIRELA | UP II Faget - Clinteni | 112/1 | 50282 | 50282 | 50282 | Pădure | Extravilan | 89.100,00 | 4275 | - | - | 14.748,75 | 14.748,75 |
| | | | | | | | | | | Extravilan | | 0 | - | - | 35.106,13 | - |
| | | | | | | | | | | | | | - | - | - | - |
| 191 | Cluj | Cluj-Napoca | MUNICIPIUL CLUJ-NAPOCA *) | 77 (CARTIER GRIGORESCU) | 4561 | - | - | - | Fâneață | Extravilan | 7.001 | 7001 | - | - | 455.065,00 | 455.065,00 |
| 192 | Cluj | Cluj-Napoca | MUNICIPIUL CLUJ-NAPOCA *) | 77 (CARTIER GRIGORESCU) | 4528 | - | - | - | Fâneață | Extravilan | 4 | 4 | - | - | 260,00 | 260,00 |
| 193 | Cluj | Cluj-Napoca | MUNICIPIUL CLUJ-NAPOCA *) | 77 (CARTIER GRIGORESCU) | 4528 | - | - | - | Fâneață | Extravilan | 8 | 8 | - | - | 520,00 | 520,00 |

| | | | | | | | | | | | | | | | | |
|-----|------|-------------|--|--------------------|---------------|--------|--------|-------------------|------------|-------|------|------------|---|---|--------------|------------|
| 199 | Cluj | Cluj-Napoca | FODOR LUCIAN,FODOR ADRIANA | CARTIER GRIGORESCU | STRADA DONATH | 303129 | 303129 | Arabil | Intravilan | 632 | 405 | - | - | - | 368.550,00 | 379.922,40 |
| | | | | | | | | Curți-construcții | Intravilan | 258 | 0 | 0,00 | - | - | - | - |
| | | | | | | | | - | - | - | 0 | 11.372,40 | - | - | - | - |
| | | | | | | | | Arabil | Intravilan | 631 | 425 | - | - | - | 386.750,00 | 386.750,00 |
| | | | | | | | | Curți-construcții | Intravilan | 259 | 0 | 0,00 | - | - | - | - |
| 200 | Cluj | Cluj-Napoca | FODOR MARIUS MARIAN,FODOR DANA MARIETA | CARTIER GRIGORESCU | STRADA DONATH | 30999 | 30999 | Arabil | Intravilan | 616 | 426 | - | - | - | 387.660,00 | - |
| | | | | | | | | Curți-construcții | Intravilan | 684 | 0 | 0,00 | - | - | - | - |
| | | | | | | | | - | - | - | 0 | 5.504,67 | - | - | - | 393.164,67 |
| | | | | | | | | Curți-construcții | Intravilan | 2.159 | 1912 | - | - | - | 1.491.360,00 | - |
| 201 | Cluj | Cluj-Napoca | FODOR MARIAN,FODOR ROZALEA | CARTIER GRIGORESCU | STRADA DONATH | 298990 | 298990 | Arabil | Intravilan | 684 | 0 | - | - | - | - | - |
| | | | | | | | | Curți-construcții | Intravilan | - | 0 | - | - | - | - | - |
| | | | | | | | | - | - | - | 0 | 17.075,97 | - | - | - | - |
| | | | | | | | | Curți-construcții | Intravilan | - | 0 | - | - | - | - | - |
| | | | | | | | | - | - | - | 0 | 2.385,50 | - | - | - | - |
| | | | | | | | | - | - | - | 0 | 103.740,00 | - | - | - | - |
| | | | | | | | | - | - | - | 0 | 5.070,00 | - | - | - | - |
| | | | | | | | | Curți-construcții | Intravilan | 977 | 27 | - | - | - | 24.570,00 | 25.117,46 |
| 202 | Cluj | Cluj-Napoca | TUKA LASZLO | CARTIER GRIGORESCU | STRADA DONATH | 320613 | 320613 | Arabil | Intravilan | - | 0 | - | - | - | - | - |
| | | | | | | | | - | - | - | 0 | 547,46 | - | - | - | - |
| | | | | | | | | Curți-construcții | Intravilan | - | 0 | - | - | - | - | - |
| | | | | | | | | - | - | - | 0 | - | - | - | - | - |
| | | | | | | | | Arabil | Intravilan | 1.319 | 438 | - | - | - | 398.580,00 | 404.889,89 |
| | | | | | | | | - | - | - | 0 | 3.120,00 | - | - | - | - |
| | | | | | | | | - | - | - | 0 | 3.189,89 | - | - | - | - |
| | | | | | | | | Curți-construcții | Intravilan | 500 | 500 | - | - | - | 455.000,00 | 458.481,09 |
| | | | | | | | | - | - | - | 0 | 3.481,09 | - | - | - | - |
| | | | | | | | | - | - | - | 0 | - | - | - | - | - |

| | | | | | | | | | | | | | | | | | |
|-----|------|-------------|---|----------------------------|---------------|--------|--------|--------|-------------------|------------|-----|------|--|------------|---|------------|--------------|
| 206 | Cluj | Cluj-Napoca | KOVACS EUGEN,KOVACS MARIA | CARTIER GRIGORESCU | STRADA DONATH | 344879 | 344879 | 344879 | Curți-construcții | Intravilan | 710 | 404 | - | - | - | 367.640,00 | 415.697,15 |
| | | | | | | | | | | | | 0 | ÎMPREJMUIRE L= 8,89 ml, H= 1,70 m | 1.257,15 | - | - | - |
| | | | | | | | | | | | | | ANEXĂ S= 8 mp | 3.120,00 | - | - | - |
| | | | | | | | | | | | | | CASĂ tip P+M S= 24 mp | 43.680,00 | - | - | - |
| 207 | Cluj | Cluj-Napoca | RODINA IOAN,RODINA ANICA | CARTIER GRIGORESCU | STRADA DONATH | 271371 | 271371 | 271371 | Curți-construcții | Intravilan | 520 | 89 | - | - | - | 80.990,00 | 80.990,00 |
| 208 | Cluj | Cluj-Napoca | MEDINVEST SRL | CARTIER GRIGORESCU | STRADA DONATH | 333159 | 333159 | 333159 | Arabil | Intravilan | 323 | 292 | - | - | - | 265.720,00 | 265.720,00 |
| 209 | Cluj | Cluj-Napoca | MEDINVEST SRL | CARTIER GRIGORESCU | STRADA DONATH | 333158 | 333158 | 333158 | Arabil | Intravilan | 746 | 38 | - | - | - | 34.580,00 | 34.580,00 |
| 210 | Cluj | Cluj-Napoca | RĂȘTEIU RĂZVAN,ALIN RĂȘTEIU,CLAUDIA-NICOLETA,BĂRLEA LIA-MIRELA,BĂRLEA CLAUDIU DUMITRU | CARTIER GRIGORESCU | STRADA DONATH | 338978 | 338978 | 338978 | Curți-construcții | Intravilan | 769 | 240 | - | - | - | 218.400,00 | 218.400,00 |
| 211 | Cluj | Cluj-Napoca | RĂȘTEIU RĂZVAN,ALIN RĂȘTEIU,CLAUDIA-NICOLETA,BĂRLEA LIA-MIRELA,BĂRLEA CLAUDIU DUMITRU | CARTIER GRIGORESCU | STRADA DONATH | 338979 | 338979 | 338979 | Arabil | Intravilan | 332 | 332 | - | - | - | 302.120,00 | 302.120,00 |
| | | | | | | | | | | | | 1230 | - | - | - | 959.400,00 | - |
| | | | | | | | | | | | | 0 | ÎMPREJMUIRE L= 66,11 ml, H= 1,70 m | 9.350,85 | - | - | - |
| | | | | | | | | | | | | | CASĂ tip P S= 89 mp | 647.920,00 | - | - | - |
| | | | | | | | | | | | | | ANEXĂ S= 41 mp | 15.990,00 | - | - | - |
| | | | | | | | | | | | | | ANEXĂ S= 58 mp | 22.020,00 | - | - | - |
| | | | | | | | | | | | | | ANEXĂ S= 29 mp | 11.310,00 | - | - | - |
| 212 | Cluj | Cluj-Napoca | MUNICIPIUL CLUJ-NAPOCA *) | 76 (CARTIER GRIGORESCU) | | | | | | | | | - | - | - | - | 1.666.590,85 |

| | | | | | | | | | | | | | | | | | | |
|-----|------|-------------|----------------------------|-------------------------------------|---------------|--------|--------|-------------------|------------|-------|-------|---|--------------|--------------|--------------|--------------|---|---|
| 213 | Cluj | Cluj-Napoca | CĂMPEAN SANDA GABRIELA | CARTIER GRIGORESCU | STRADA DONATH | 280144 | 280144 | Curti-construcții | Intravilan | 1.788 | 1031 | - | - | - | 804.180,00 | 5.424.422,87 | | |
| | | | | | | | | | | | | 0 | 40.862,87 | 40.862,87 | - | | - | - |
| | | | | | | | | | | | | | 3.232.320,00 | 3.232.320,00 | - | | - | - |
| | | | | | | | | | | | | | 15.990,00 | 15.990,00 | - | | - | - |
| | | | | | | | | | | | | | 12.480,00 | 12.480,00 | - | | - | - |
| 214 | Cluj | Cluj-Napoca | MOGA IOAN ADRIAN | CARTIER GRIGORESCU | STRADA DONATH | 338832 | 338832 | Curti-construcții | Intravilan | 1.429 | 1056 | - | - | - | 823.680,00 | 1.206.753,48 | | |
| | | | | | | | | | | | | 0 | 79.393,48 | 79.393,48 | - | | - | - |
| | | | | | | | | | | | | | 12.480,00 | 12.480,00 | - | | - | - |
| | | | | | | | | | | | | | 291.200,00 | 291.200,00 | - | | - | - |
| | | | | | | | | | | | | | 713.440,00 | 713.440,00 | - | | - | - |
| 215 | Cluj | Cluj-Napoca | MUNICIPIUL CLUJ-NAPOCA *) | ⁷⁶ CARTIER GRIGORESCU | | | | Curti-construcții | Intravilan | 2.583 | 2.583 | - | - | - | 2.350.530,00 | 2.395.499,18 | | |
| | | | | | | | | | | | | 0 | 23.909,18 | 23.909,18 | - | | - | - |
| | | | | | | | | | | | | | 10.140,00 | 10.140,00 | - | | - | - |
| | | | | | | | | | | | | | 4.680,00 | 4.680,00 | - | | - | - |
| | | | | | | | | | | | | | 6.240,00 | 6.240,00 | - | | - | - |
| 216 | Cluj | Cluj-Napoca | FODOR LUCIAN FODOR ADRIANA | CARTIER GRIGORESCU | | 319167 | 319167 | Curti-construcții | Intravilan | 2.954 | 1740 | - | - | - | 1.357.200,00 | 1.366.138,19 | | |
| | | | | | | | | | | | | 0 | 8.928,19 | 8.928,19 | - | | - | - |

| | | | | | | | | | | | | | | | | |
|-----|------|-------------|-------------------------------|---------------------------------------|---------------|--------|--------|---|---|------|--|---|---------------------------------|---|--------------|--------------|
| 217 | Cluj | Cluj-Napoca | Municipiul Cluj-Napoca *) | ⁷⁶ (CARTIER GRIGORESCU) | - | - | - | - | - | 1425 | - | - | - | - | 1.111.500,00 | 1.114.041,58 |
| | | | | | | | | | | 0 | LATRINĂ S = 2 mp 839,80 | ÎMPREJMUIRE L = 18,26 ml, H = 1,60 m 1.701,78 | | | 1.641.900,00 | |
| 218 | Cluj | Cluj-Napoca | Municipiul Cluj-Napoca *) | ⁷⁶ (CARTIER GRIGORESCU) | - | - | - | - | - | 2105 | - | - | - | - | 1.652.819,10 | |
| | | | | | | | | | | 0 | LATRINĂ S = 2 mp 1.021,80 | ÎMPREJMUIRE L = 106,21 ml, H = 1,60 m 9.897,30 | | | | |
| 219 | Cluj | Cluj-Napoca | Municipiul Cluj-Napoca *) | ⁷⁶ (CARTIER GRIGORESCU) | - | - | - | - | - | 2875 | - | - | - | - | 2.616.250,00 | 2.645.353,88 |
| | | | | | | | | | | 0 | ÎMPREJMUIRE L = 117,72 ml, H = 1,80 m 17.630,08 | ANEXĂ S = 24 mp 9.360,00 | LATRINĂ S = 2 mp 1.021,80 | | | |
| | | | | | | | | | | | | | LATRINĂ S = 2 mp 1.092,00 | | | |
| 220 | Cluj | Cluj-Napoca | KISS MARTIN, KISS EVA KATALIN | CARTIER GRIGORESCU | STRADA DONATH | 315794 | 315794 | - | - | 1565 | - | - | - | - | 1.220.700,00 | 1.618.916,00 |
| | | | | | | | | | | 428 | - | - | - | - | 389.480,00 | |
| | | | | | | | | | | 0 | ÎMPREJMUIRE L = 100 ml, H = 1,50 m 8.736,00 | | | | | |
| 221 | Cluj | Cluj-Napoca | Municipiul Cluj-Napoca *) | ⁷⁶ (CARTIER GRIGORESCU) | - | - | - | - | - | 1989 | - | - | - | - | 1.551.420,00 | 1.634.267,83 |
| | | | | | | | | | | 0 | ÎMPREJMUIRE L = 89,34 ml, H = 2,50 m 54.006,03 | SOLAR S = 130 mp 10.309,00 | SOLAR S = 96 mp 7.612,80 | | | |
| | | | | | | | | | | | | | ANEXĂ S = 28 mp 10.920,00 | | | |

| | | | | | | | | | | | | | | | | | |
|-----|------|-------------|--|--------------------|---------------|----------|----------|----------|-------------------|------------|--------|-------|------------|---|---|--------------|--------------|
| 222 | Cluj | Cluj-Napoca | MURESAN MARIANA, MURESAN SABIN | CARTIER GRIGORESCU | STRADA DONATH | 25937 | 25937 | 25937 | Curți-construcții | Intravilan | 1.334 | 299 | - | - | - | 272.090,00 | 288.211,43 |
| | | | | | | | | | | | | 0 | 6.371,43 | - | - | | |
| | | | | | | | | | | | | 1519 | - | - | - | 1.184.820,00 | |
| | | | | | | | | | | | | 0 | 31.729,00 | - | - | | 1.225.999,00 |
| | | | | | | | | | | | | | 9.360,00 | - | - | | |
| | | | | | | | | | | | | 807 | - | - | - | 734.370,00 | |
| | | | | | | | | | | | | 0 | 5.650,94 | - | - | | |
| | | | | | | | | | | | | | 9.750,00 | - | - | | 755.620,94 |
| | | | | | | | | | | | | | 5.850,00 | - | - | | |
| 225 | Cluj | Cluj-Napoca | MUNICIPIUL CLUJ-NAPOCA - domeniu privat | CARTIER MANASTUR | - | 250241 | 250241 | 250241 | Făneță | Intravilan | 57.000 | 11984 | - | - | - | 3.115.840,00 | 3.115.840,00 |
| | | | | | | | | | | | | 1634 | - | - | - | 1.274.520,00 | 1.274.520,00 |
| | | | | | | | | | | | | 7004 | - | - | - | 1.821.040,00 | |
| | | | | | | | | | | | | 0 | 6.710,68 | - | - | | 1.827.750,68 |
| | | | | | | | | | | | | 35 | - | - | - | 31.850,00 | |
| | | | | | | | | | | | | 0 | 8.779,68 | - | - | | 58.179,68 |
| | | | | | | | | | | | | | 17.550,00 | - | - | | |
| 228 | Cluj | Cluj-Napoca | SINTIMBRIAN MIRCEA RADU, SINTIMBRIAN ADINA | CARTIER GRIGORESCU | STRADA DONATH | 210672/5 | 210672/5 | 210672/5 | Apă curgătoare | Extravilan | 7.357 | 7357 | - | - | - | 478.205,00 | 478.205,00 |
| | | | | | | | | | | | | 1812 | - | - | - | 1.177.800,00 | |
| | | | | | | | | | | | | 0 | 14.087,63 | - | - | | 1.426.689,83 |
| | | | | | | | | | | | | | 234.772,20 | - | - | | |

| | | | | | | | | | | | | | | | | | | |
|-----|------|-------------|--|-----------------------------|--------------------------------|--------|--------|--------|--------|-------------------|------------|---------|-------|--|------------|---|--------------|--------------|
| 231 | Cluj | Cluj-Napoca | CLUJ-NAPOCA ESTATE SRL | CARTIER MANASTUR | BULEVARDUL 1 DECEMBRIE 1918 | 257011 | 257011 | 257011 | 257011 | Arabil | Intravilan | 2.850 | 543 | - | - | - | 564.720,00 | 595.530,00 |
| | | | | | | | | | | - | - | - | 0 | DRUM ASFALTAT S = 100 mp | 30.810,00 | - | - | - |
| 232 | Cluj | Cluj-Napoca | UNIVERSITATEA DE ȘTIINȚE AGRICOLE ȘI MEDICINĂ VETERINARĂ CLUJ-NAPOCA - DOMENIU PRIVAT | CARTIER MANASTUR | BULEVARDUL 1 DECEMBRIE 1918 | 257051 | 257051 | 257051 | 257051 | Drum | Intravilan | 2.216 | 419 | - | - | - | 435.760,00 | 471.851,93 |
| | | | | | | | | | | - | - | - | 0 | ÎMPREMIURE L = 11,43 ml, H = 1,80 m | 4.973,83 | - | - | - |
| | | | | | | | | | | - | - | - | 0 | DRUM ASFALTAT S = 101 mp | 31.118,10 | - | - | - |
| 233 | Cluj | Cluj-Napoca | CLUJ-NAPOCA ESTATE SRL UNIVERSITATEA DE ȘTIINȚE AGRICOLE ȘI MEDICINĂ VETERINARĂ CLUJ-NAPOCA - DOMENIU PRIVAT | CARTIER MANASTUR | - | 257052 | 257052 | 257052 | 257052 | Curți-construcții | Intravilan | 109.964 | 9995 | - | - | - | 2.598.700,00 | 2.672.513,48 |
| | | | | | | | | | | | | | | COPECTINĂ ACCES S = 62 mp | 46.570,68 | - | - | - |
| | | | | | | | | | | | | | | PLATFORMĂ PAVATĂ S = 62 mp | 27.242,80 | - | - | - |
| 234 | Cluj | Cluj-Napoca | UNIVERSITATEA DE ȘTIINȚE AGRICOLE ȘI MEDICINĂ VETERINARĂ CLUJ-NAPOCA - DOMENIU PRIVAT | CARTIER MANASTUR | BULEVARDUL 1 DECEMBRIE 1918 | 344111 | 344111 | 344111 | 344111 | Arabil | Intravilan | 11.144 | 10602 | - | - | - | 2.756.520,00 | 3.065.796,84 |
| | | | | | | | | | | | | | 0 | COPECTINĂ ACCES S = 8 mp | 6.009,12 | - | - | - |
| | | | | | | | | | | | | | | PLATFORMĂ PAVATĂ S = 8 mp | 3.515,20 | - | - | - |
| | | | | | | | | | | | | | 0 | ÎMPREMIURE L = 684,11 ml, H = 1,80 m | 297.752,52 | - | - | - |
| 235 | Cluj | Cluj-Napoca | AUTO IMPORT EXPORT SERVICE VIOREL & DAN SRL | CARTIER MANASTUR | BULEVARDUL 1 DECEMBRIE 1918 | - | - | - | - | - | - | - | 0 | ÎMPREMIURE L = 111 ml, H = 2,50 m | 97.763,25 | - | - | 97.763,25 |
| 236 | Cluj | Cluj-Napoca | MERCE REAL ESTATE SRL | CARTIER MANASTUR | CALEA FLOREȘTI | 50060 | 50060 | 50060 | 50060 | Curți-construcții | Intravilan | 3.010 | 8 | - | - | - | 8.320,00 | 8.320,00 |
| 237 | Cluj | Cluj-Napoca | PRACTIC INVEST REAL ESTATE SRL | CARTIER MANASTUR | CALEA FLOREȘTI | 252289 | 252289 | 252289 | 252289 | Curți-construcții | Intravilan | 21.740 | 307 | - | - | - | 319.280,00 | 442.371,80 |
| | | | | | | | | | | | | | 0 | PLATFORMĂ ASFALTATĂ S = 258 mp | 123.091,80 | - | - | - |
| 238 | Cluj | Cluj-Napoca | ARABESQUE SRL | CARTIER MANASTUR | CALEA FLOREȘTI | 345158 | 345158 | 345158 | 345158 | Curți-construcții | Intravilan | 23.332 | 49 | - | - | - | 50.960,00 | 108.310,12 |
| | | | | | | | | | | | | | 0 | ÎMPREMIURE L = 107,81 ml, H = 2,20 m | 57.350,12 | - | - | - |
| 239 | Cluj | Cluj-Napoca | AUTOWORLD SRL | CARTIER MANASTUR | CALEA FLOREȘTI | 271982 | 271982 | 271982 | 271982 | Curți-construcții | Intravilan | 10.586 | 13 | - | - | - | 13.520,00 | 19.370,05 |
| | | | | | | | | | | | | | 0 | ÎMPREMIURE L = 22,11 ml, H = 0,70 m | 5.850,05 | - | - | - |
| 240 | Cluj | Cluj-Napoca | MUNICIPIUL CLUJ-NAPOCA *) | 81 (CARTIER MANASTUR) | - | - | - | - | - | Curți-construcții | Intravilan | 230 | 230 | - | - | - | 239.200,00 | 239.200,00 |

| | | | | | | | | | | | | | | | | | |
|-----|------|-------------|--|------------------------------|----------------|--------------|------------------|------------------|-------------------|------------|--------|------|------------|---|--------------|--------------|--------------|
| 241 | Cluj | Cluj-Napoca | ARABESQUE SRL | CARTIER MANASTUR | STRADA COLINEI | 345158 | 345158 | 345158 | Curți-construcții | Intravilan | 23.332 | 197 | - | - | - | 204.880,00 | 632.173,15 |
| | | | | | | | | | | | | 0 | 304.200,00 | - | - | - | |
| | | | | | | | | | | | | | 73.950,50 | - | - | - | |
| | | | | | | | | | | | | | 49.142,65 | - | - | - | |
| | | | | | | | | | | | | 623 | - | - | 647.920,00 | - | |
| 242 | Cluj | Cluj-Napoca | RICEAN GHEORGHE RICEAN ILEANA ADRIANA | CARTIER MANASTUR | STRADA COLINEI | 284377 | 284377 | 284377 | - | Intravilan | - | 0 | 18.383,20 | - | - | - | 714.516,37 |
| | | | | | | | | | | | | | 48.313,17 | - | - | - | |
| 243 | Cluj | Cluj-Napoca | RICEAN GHEORGHE RICEAN ILEANA ADRIANA | CARTIER MANASTUR | STRADA COLINEI | 280017 | 280017 | 280017 | Amabil | Intravilan | 2.862 | 2862 | - | - | 744.120,00 | 744.120,00 | |
| 244 | Cluj | Cluj-Napoca | POPOVICI ALEXANDRA NICOARĂ DRAGOȘ-TRAIAN | CARTIER MANASTUR | STRADA COLINEI | 338414 | 338414 | 338414 | Curți-construcții | Intravilan | 431 | 266 | - | - | 276.640,00 | 276.640,00 | |
| 245 | Cluj | Cluj-Napoca | NEAMTU IOANNEAMTU AURELIA | CARTIER MANASTUR | - | 307149 | 307149 | 307149 | Pășune | Intravilan | 7.150 | 7095 | - | - | 1.844.700,00 | 1.844.700,00 | |
| 246 | Cluj | Cluj-Napoca | MUNICIPIUL CLUJ-NAPOCA - domeniu privat | 100 CARTIER COLONIA SOPOR | 5733/1 | 451 14602 | 335644 324556 | 335644 324556 | Drum | Intravilan | 759 | 739 | - | - | 480.350,00 | 480.350,00 | |
| 247 | Cluj | Cluj-Napoca | CHERECHES VASILE | CARTIER MANASTUR | - | 298258 | 298258 | 298258 | Pășune | Intravilan | 2.951 | 2231 | - | - | 1.450.150,00 | 1.450.150,00 | |
| 248 | Cluj | Cluj-Napoca | STOICA MARIA, STOICA LENUTA, STOICA IOSIF SEBASTIAN, ORĂȘAN CAROLINA - LIANA, STOICA COSMIN-MIRCEA | CARTIER MANASTUR | - | 257231 | 257231 | 257231 | Fiteașă | Intravilan | 2.801 | 2203 | - | - | 1.431.950,00 | 1.431.950,00 | |
| 249 | Cluj | Cluj-Napoca | MUNICIPIUL CLUJ-NAPOCA *) | 81 CARTIER MANASTUR | - | - | - | - | Neproductiv | Intravilan | 7 | 7 | - | - | 7.280,00 | 7.280,00 | |
| 250 | Cluj | Cluj-Napoca | MUNICIPIUL CLUJ-NAPOCA *) | 81 CARTIER MANASTUR | - | - | - | - | Neproductiv | Intravilan | 4.797 | 4797 | - | - | 1.247.220,00 | 1.247.220,00 | |
| | | | | | | | | | | | | 1898 | - | - | 1.233.700,00 | - | |
| | | | | | | | | | | | | 0 | 37.440,00 | - | - | - | |
| | | | | | | | | | | | | | 28.580,76 | - | - | - | |
| 251 | Cluj | Cluj-Napoca | EL-HAYES ARTHUR-ROLAND, TRIF RARES, HULPOI LAVINIA GEORGETA | CARTIER MANASTUR | - | 270469 | 270469 | 270469 | - | Intravilan | - | - | 329.771,52 | - | - | - | 1.641.582,28 |
| | | | | | | | | | | | | | 6.240,00 | - | - | - | |
| | | | | | | | | | | | | | 5.850,00 | - | - | - | |

| | | | | | | | | | | | | | | | | | |
|-----|------|-------------|---|---------------------|---------------------------|--------|--------|--------|-------------------|------------|-------|-------|----------|---|---|--------------|--------------|
| 252 | Cluj | Cluj-Napoca | MOLDOVAN ALINA-ADRIANA | CARTIER MANASTUR | - | 256371 | 256371 | 256371 | Neproductiv | Intravilan | 2.165 | 2.165 | - | - | - | 1.407.250,00 | 1.407.250,00 |
| 253 | Cluj | Cluj-Napoca | BUDĂLCEAN SORIN,BUDĂLĂCEAN SIMONA MARIA | CARTIER MANASTUR | - | 7145/1 | 7145/1 | 1.977 | Neproductiv | Intravilan | 1.976 | 1.977 | - | - | - | 1.284.400,00 | 1.284.400,00 |
| 254 | Cluj | Cluj-Napoca | CSOKASI ENIKO+KINGA EPURE IOANA-DALIA,STAN DANIELA- OANA ROMAN VIOREL-COSMIN,ROMAN MONICA-MARIANA,POJAR LORENA-MIHAELA,POJAR CRISTINEL-VASILE,VIDICAN ALEXANDRU- RADU,VIDICAN MARIA ANDREEA | CARTIER MANASTUR | - | 333056 | 333056 | 307 | Neproductiv | Intravilan | 307 | 307 | - | - | - | 319.280,00 | 319.280,00 |
| 255 | Cluj | Cluj-Napoca | VIDREAN VASILE | CARTIER MANASTUR | DRUMUL SFANTUL IOAN | 345297 | 345297 | 2.798 | Făineță | Intravilan | 101 | 2.798 | - | - | - | 105.040,00 | 105.040,00 |
| 256 | Cluj | Cluj-Napoca | MARIȘ DAN,MARIȘ IOANA-ROXANA | CARTIER MANASTUR | DRUMUL SFANTUL IOAN | 269051 | 269051 | 0 | - | - | 0 | - | 6.392,10 | - | - | - | 154.800,49 |
| 257 | Cluj | Cluj-Napoca | TRIPON SORIN,TIBI,TRIPON TAMARA MARGARETA,MUREȘAN ADONIS- MAXIMILIAN | CARTIER MANASTUR | - | 20150 | 20150 | 500 | Curți-construcții | Intravilan | 1.000 | 1.000 | - | - | - | 1.040.000,00 | 1.040.000,00 |
| 258 | Cluj | Cluj-Napoca | BACIU TITIU,SEVER,HERZCSKA ERNO | CARTIER MANASTUR | DRUMUL SFANTUL IOAN | 20149 | 20149 | 500 | Arabil | Intravilan | 500 | 500 | - | - | - | 520.000,00 | 520.000,00 |
| 259 | Cluj | Cluj-Napoca | ROMAN VIOREL-COSMIN,ROMAN MONICA-MARIANA | CARTIER MANASTUR | DRUMUL SFANTUL IOAN | 333057 | 333057 | 1.646 | Neproductiv | Intravilan | 1.646 | 1.646 | - | - | - | 1.069.900,00 | 1.069.900,00 |
| 260 | Cluj | Cluj-Napoca | CSOKASI ENIKO+KINGA,ROTH RODICA-MARIA,STOLOJAN CONSTANTIN,SANDULIAN STEFANIA CRISTINA,MARINESCU IONEL,MARINESCU ADRIANA-FLORINA,STAN DANIELA-OANA,ROMAN VIOREL-COSMIN,ROMAN MONICA-MARIANA,VIDICAN ALEXANDRU- RADU,VIDICAN MARIA ANDREEA,POJAR LORENA-MIHAELA,POJAR CRISTINEL-VASILE,ROTH RODICA-MARIA | CARTIER MANASTUR | - | 300687 | 300687 | 887 | Neproductiv | Intravilan | 171 | 887 | - | - | - | 177.840,00 | 177.840,00 |
| 261 | Cluj | Cluj-Napoca | CHIC RESIDENCE SRL | CARTIER MANASTUR | - | 300832 | 300832 | 49 | Arabil | Intravilan | 12 | 49 | - | - | - | 12.480,00 | 12.480,00 |
| 262 | Cluj | Cluj-Napoca | CLUȚCI OVIDIU IONUȚ,CARP NICOLEȚA,ALINA,MIKLOS ROBERT- GABRIEL,MIKLOS IOANA-CĂTALINA,DERECICHEI ALEXANDRU- REMUS,DERECICHEI DANA-MIHAELA,MAN IACOB LEONTIN,MAN SIMONA-MARIA,SANTA IANOS-JULIAN,SANTA NICOLEȚA | CARTIER MANASTUR | STRADA VALEA GARBAULUI | 321170 | 321170 | 618 | Curți construcții | Intravilan | 1 | 618 | - | - | - | 1.040,00 | 1.040,00 |
| 263 | Cluj | Cluj-Napoca | CRÎȘAN RADU | CARTIER MANASTUR | DRUMUL SFANTUL IOAN | 268069 | 268069 | 2.900 | Arabil | Intravilan | 2.900 | 2.900 | - | - | - | 754.000,00 | 754.000,00 |
| 264 | Cluj | Cluj-Napoca | CRÎȘAN PAVEL | CARTIER MANASTUR | DRUMUL SFANTUL IOAN | 309565 | 309565 | 1.450 | Făineță | Intravilan | 1.450 | 1.450 | - | - | - | 942.500,00 | 942.500,00 |

| | | | | | | | | | | | | | | | |
|-----|------|-------------|--|---|------------------|--------|--------|--------|--------|-------|---|---|---|--------------|--------------|
| 287 | Cluj | Cluj-Napoca | UNIREA SA | UP II Făget-Chinteni (CARTIER FAGET) | UA 16MM | 336681 | 336681 | 336681 | 34.377 | 1045 | - | - | - | 1.201.750,00 | 1.211.303,50 |
| | | | | UP II Făget-Chinteni (CARTIER FAGET) | | - | - | - | - | 0 | - | - | - | - | - |
| 288 | Cluj | Cluj-Napoca | DRÎNDA AUREL DRÎNDA ILEANA | UP II Făget-Chinteni (CARTIER FAGET) | UA 16B | 340745 | 340745 | 340745 | 7.000 | 799 | - | - | - | 918.850,00 | 926.153,68 |
| | | | | UP II Făget-Chinteni (CARTIER FAGET) | | - | - | - | - | 0 | - | - | - | - | - |
| 289 | Cluj | Cluj-Napoca | DRÎNDA AUREL DRÎNDA ILEANA | UP II Făget-Chinteni (CARTIER FAGET) | UA 16B | 272938 | 272938 | 272938 | 1.600 | 32 | - | - | - | 36.800,00 | 37.091,49 |
| | | | | UP II Făget-Chinteni (CARTIER FAGET) | | - | - | - | - | 0 | - | - | - | - | - |
| 290 | Cluj | Cluj-Napoca | GREEN FOREST CITADEL SRL | CARTIER FAGET | - | 286810 | 286810 | 286810 | 8.201 | 5448 | - | - | - | 2.124.720,00 | 3.490.167,28 |
| | | | | UP II Făget-Chinteni (CARTIER FAGET) | UA 12A | - | - | - | - | 1176 | - | - | - | 1.352.400,00 | - |
| | | | | UP II Făget-Chinteni (CARTIER FAGET) | | - | - | - | - | 0 | - | - | - | - | - |
| 291 | Cluj | Cluj-Napoca | GREEN FOREST CITADEL SRL | CARTIER FAGET | - | 255456 | 255456 | 255456 | 11.241 | 242 | - | - | - | 314.600,00 | 314.600,00 |
| 292 | Cluj | Cluj-Napoca | PAROHIA ROMÂNĂ UNITĂ CU ROMA GRECO CATOLICĂ MĂNĂȘTUR I V EST - DOMENIU PRIVAT | UP II Făget-Chinteni (CARTIER FAGET) | UA12A,UA12BUA11A | 325945 | 325945 | 325945 | 72.126 | 18546 | - | - | - | 6.398.370,00 | 6.604.141,77 |
| | | | | UP II Făget-Chinteni (CARTIER FAGET) | | - | - | - | - | 0 | - | - | - | - | - |
| 293 | Cluj | Cluj-Napoca | PAROHIA ROMÂNĂ UNITĂ CU ROMA GRECO CATOLICĂ MĂNĂȘTUR I V EST - DOMENIU PRIVAT | UP II Făget-Chinteni (CARTIER FAGET) | UA 11A | 325004 | 325004 | 325004 | 43.645 | 257 | - | - | - | 295.550,00 | 298.403,32 |
| | | | | UP II Făget-Chinteni (CARTIER FAGET) | | - | - | - | - | 0 | - | - | - | - | - |
| 294 | Cluj | Cluj-Napoca | PAROHIA ROMÂNĂ UNITĂ CU ROMA GRECO CATOLICĂ MĂNĂȘTUR I V EST - DOMENIU PRIVAT | UP II Făget-Chinteni (CARTIER FAGET) | UA 11A | 314392 | 314392 | 314392 | 20.160 | 9816 | - | - | - | 3.386.520,00 | 3.495.430,70 |
| | | | | UP II Făget-Chinteni (CARTIER FAGET) | | - | - | - | - | 0 | - | - | - | - | - |
| 295 | Cluj | Cluj-Napoca | ALBU EUGENIA ALBU CĂLIN - MIRCEA | CARTIER FAGET | - | 285132 | 285132 | 285132 | 785 | 785 | - | - | - | 1.020.500,00 | 1.020.500,00 |
| 296 | Cluj | Cluj-Napoca | ALB OCTAVIAN | CARTIER FAGET | - | 285133 | 285133 | 285133 | 785 | 785 | - | - | - | 1.020.500,00 | 1.020.500,00 |
| 297 | Cluj | Cluj-Napoca | CĂPUȘAN LAURENȚIU - OCTAVIAN | CARTIER FAGET | - | 285134 | 285134 | 285134 | 785 | 785 | - | - | - | 1.020.500,00 | 1.020.500,00 |
| 298 | Cluj | Cluj-Napoca | GASPAR SORINA - MARCELICA ALB SORIN - IULIU | CARTIER FAGET | - | 285135 | 285135 | 285135 | 784 | 784 | - | - | - | 1.019.200,00 | 1.019.200,00 |

| | | | | | | | | | | | | | | | | |
|-----|------|-------------|--|---|----------------------------|--------|--------|----------|------------|-------|-----|----------|---|---|------------|--------------|
| 299 | Cluj | Cluj-Napoca | ALB IOAN | CARTIER FAGET | - | 252477 | 252477 | Fânceață | Intravilan | 3.107 | 576 | - | - | - | 748.800,00 | 754.267,07 |
| | | | | | | | | | | | 0 | 5.467,07 | | | - | - |
| 300 | Cluj | Cluj-Napoca | BORZA IOAN OVIDIU | CARTIER FAGET | - | 259585 | 259585 | Fânceață | Intravilan | 2.700 | 3 | - | - | - | 3.900,00 | 3.900,00 |
| 301 | Cluj | Cluj-Napoca | ALBU EUGENIA,ALBU CALINA-MIRCEA | CARTIER FAGET | - | 285452 | 285452 | Fânceață | Intravilan | 544 | 371 | - | - | - | 482.300,00 | 482.300,00 |
| 302 | Cluj | Cluj-Napoca | CAPUSAN LAURENTIU-OCTAVIAN | CARTIER FAGET | - | 285454 | 285454 | Fânceață | Intravilan | 545 | 168 | - | - | - | 218.400,00 | 218.400,00 |
| 303 | Cluj | Cluj-Napoca | ALB SORIN-IULIU GASPĂR SORINA - MARCELICA | CARTIER FAGET | - | 285455 | 285455 | Fânceață | Intravilan | 545 | 50 | - | - | - | 65.000,00 | 65.000,00 |
| 304 | Cluj | Cluj-Napoca | TRIPON DIANA-IOANA | CARTIER FAGET | - | 331396 | 331396 | Fânceață | Intravilan | 2.383 | 290 | - | - | - | 377.000,00 | 377.000,00 |
| 305 | Cluj | Cluj-Napoca | BOBOȘ CAMELIA | CARTIER FAGET | - | 322302 | 322302 | Fânceață | Intravilan | 1.449 | 666 | - | - | - | 865.800,00 | 865.800,00 |
| 306 | Cluj | Cluj-Napoca | MATEI MARIUS | UP II Faget-Chinteni (CARTIER FAGET) | UA2 (STRADA D.D. ROSCA) | - | - | Fânceață | Intravilan | - | 500 | - | - | - | 575.000,00 | 581.051,51 |
| | | | | UP II Faget-Chinteni (CARTIER FAGET) | | - | - | Pădure | Intravilan | - | 0 | 6.051,51 | - | - | - | - |
| 307 | Cluj | Cluj-Napoca | TRBOVIC MARIA-IULIA FARCAS IOANA, MICLAUȘ GAVRILĂ MATEI MARIUS, BOBOȘ CAMELIA | CARTIER FAGET | - | 319535 | 319535 | Drum | Intravilan | 277 | 105 | - | - | - | 136.500,00 | 188.796,03 |
| | | | | UP II Faget-Chinteni (CARTIER FAGET) | UA2 | - | - | Drum | Intravilan | - | 45 | - | - | - | 51.750,00 | - |
| | | | | UP II Faget-Chinteni (CARTIER FAGET) | | - | - | Pădure | Intravilan | - | 0 | 546,03 | - | - | - | - |
| 308 | Cluj | Cluj-Napoca | FARCAS IOAN | CARTIER FAGET | - | 298365 | 298365 | Fânceață | Intravilan | 968 | 172 | - | - | - | 223.600,00 | 223.600,00 |
| | | | | CARTIER FAGET | STRADA D.D. ROSCA | - | - | Fânceață | Intravilan | - | 551 | - | - | - | 716.300,00 | - |
| 309 | Cluj | Cluj-Napoca | TRBOVIC MARIA IULIA | UP II Faget-Chinteni (CARTIER FAGET) | UA2 (STRADA D.D. ROSCA) | 319537 | 319537 | Fânceață | Intravilan | 960 | 374 | - | - | - | 430.100,00 | 1.150.924,26 |
| | | | | UP II Faget-Chinteni (CARTIER FAGET) | | - | - | Pădure | Intravilan | - | 0 | 4.524,26 | - | - | - | - |
| 310 | Cluj | Cluj-Napoca | MUNICIPIUL CLUJ-NAPOCA *) | UP II Faget-Chinteni (CARTIER FAGET) | UA2 | - | - | Fânceață | Intravilan | 35 | 35 | - | - | - | 40.250,00 | 40.672,87 |
| | | | | UP II Faget-Chinteni (CARTIER FAGET) | | - | - | Pădure | Intravilan | - | 0 | 422,87 | - | - | - | - |
| 311 | Cluj | Cluj-Napoca | MATEI MARIUS-IUSTINIAN, MATEI ROMULUS-GRATIAN | UP II Faget-Chinteni (CARTIER FAGET) | UA2 | 287452 | 287452 | Fânceață | Intravilan | 3.641 | 429 | - | - | - | 493.500,00 | 498.539,35 |
| | | | | UP II Faget-Chinteni (CARTIER FAGET) | | - | - | Pădure | Intravilan | - | 0 | 5.189,35 | - | - | - | - |

| | | | | | | | | | | | | | | | | |
|-----|------|-------------|---|---|----------------------------|--------|--|--|------------|-------|------|-----------|---|--------------|--------------|-------------|
| 312 | Cluj | Cluj-Napoca | COLCERIU DANIELA OTILIA | UP II Făget-Chinteni (CARTIER FAGET) | UA2 | 330816 | 330816 | Făneță | Intravilan | 910 | 198 | - | - | - | 227.700,00 | 2.30.097,61 |
| | | | | UP II Făget-Chinteni (CARTIER FAGET) | | | | Pădure | Intravilan | - | 0 | 2.397,61 | - | - | - | - |
| 313 | Cluj | Cluj-Napoca | REIANU RĂZVAN ALIN | UP II Făget-Chinteni (CARTIER FAGET) | UA2 | 338802 | 22.496/21/1/4.22.496/ 31/1/4.2.2497/1/1/4 | Făneță | Intravilan | 910 | 846 | - | - | - | 972.900,00 | 983.135,01 |
| | | | | UP II Făget-Chinteni (CARTIER FAGET) | | | | Pădure | Intravilan | - | 0 | 10.235,01 | - | - | - | - |
| 314 | Cluj | Cluj-Napoca | BARZ VIORICA | CARTIER FAGET | - | 276796 | 276796 | Arabil | Intravilan | 1.438 | 3 | - | - | 3.900,00 | 7.428,72 | - |
| | | | | CARTIER FAGET | STRADA D.D. ROSCA | 297673 | 297673 | Făneță | Intravilan | 2.095 | 1263 | - | - | - | 1.641.900,00 | - |
| 315 | Cluj | Cluj-Napoca | SIEGMUND TAKACS GERLINDE RITA | UP II Făget-Chinteni (CARTIER FAGET) | UA2 (STRADA D.D. ROSCA) | - | - | Făneță | Intravilan | - | 657 | - | - | 755.550,00 | 2.405.398,25 | - |
| | | | | UP II Făget-Chinteni (CARTIER FAGET) | | | | Pădure | Intravilan | - | 0 | 7.948,25 | - | - | - | - |
| 316 | Cluj | Cluj-Napoca | SIEGMUND TAKACS GERLINDE RITA JUCHI LUCUTĂ JUCHI MINUCA- MIUȚA | CARTIER FAGET | - | 15839 | 15839 | Drum | Intravilan | 200 | 118 | - | - | 153.400,00 | 153.400,00 | - |
| 317 | Cluj | Cluj-Napoca | JUCHI LUCUTĂ JUCHI MINUCA-MIUȚA | CARTIER FAGET | - | 320450 | 320450 | Făneță | Intravilan | 1.237 | 95 | - | - | 123.500,00 | 803.327,88 | - |
| | | | | UP II Făget-Chinteni (CARTIER FAGET) | | | | Făneță | Intravilan | - | 585 | - | - | 672.750,00 | - | - |
| | | | | UP II Făget-Chinteni (CARTIER FAGET) | UA2 (STRADA D.D. ROSCA) | - | - | Pădure | Intravilan | - | 0 | 7.077,88 | - | - | - | - |
| 318 | Cluj | Cluj-Napoca | CARUNTU GHEORGHE CARUNTU DINA FLORICA | UP II Făget-Chinteni (CARTIER FAGET) | UA2 (STRADA D.D. ROSCA) | 283746 | 283746 | - | - | - | 333 | - | - | 382.950,00 | 491.824,89 | - |
| | | | | UP II Făget-Chinteni (CARTIER FAGET) | | | | Pădure | Intravilan | - | 0 | 4.027,50 | - | - | - | - |
| | | | | UP II Făget-Chinteni (CARTIER FAGET) | | | | - | - | - | 0 | - | - | - | - | - |
| | | | | UP II Făget-Chinteni (CARTIER FAGET) | | | | CASA tip P S = 24 mp | - | - | 0 | - | - | - | - | - |
| | | | | UP II Făget-Chinteni (CARTIER FAGET) | | | | TERASĂ S = 16 mp | - | - | 0 | - | - | - | - | - |
| | | | | UP II Făget-Chinteni (CARTIER FAGET) | | | | BAZIN S = 15 mp | - | - | 0 | - | - | - | - | - |
| | | | | UP II Făget-Chinteni (CARTIER FAGET) | | | | ÎMPREJMUIRE L = 62,97 m, H = 2,00 m. | - | - | 0 | - | - | - | - | - |
| 319 | Cluj | Cluj-Napoca | COLOGNEAN LIVIA | CARTIER FAGET | - | 324530 | 324530 | Făneță | Intravilan | 5.000 | 4021 | - | - | 1.568.190,00 | 1.568.190,00 | - |

| | | | | | | | | | | | | | | | | |
|-----|------|-------------|--|--|-------|----------|--------|---------|--------|--------|------|---------------|---|--------------|--------------|--------------|
| 320 | Cluj | Cluj-Napoca | CĂRUNTU GHEORGHE CĂRUNTU DINA FLORICA | CARTIER FAGET UP II Faget-Chinteni (CARTIER FAGET) | - | 258861 | 258861 | Făineță | 258861 | 258861 | 4210 | - | - | - | 1.641.900,00 | 2.555.308,34 |
| | | | | UP II Faget-Chinteni (CARTIER FAGET) | UA2B | | | Făineță | | | 786 | - | - | - | 903.900,00 | |
| | | | | UP II Faget-Chinteni (CARTIER FAGET) | | | | Pădure | | | 0 | masă lemnoasă | - | 9.508,34 | - | |
| 321 | Cluj | Cluj-Napoca | MOLDOVAN MIRCEA | CARTIER FAGET | - | 295170 | 295170 | Făineță | 295170 | 295170 | 458 | - | - | 595.400,00 | 595.400,00 | |
| 322 | Cluj | Cluj-Napoca | MANASTUR HOLDING SRL | UP II Faget-Chinteni (CARTIER FAGET) | UA2A | 6762 | 324239 | Pășune | 324239 | 15.400 | 4546 | - | - | 1.568.370,00 | 1.623.371,38 | |
| | | | | UP II Faget-Chinteni (CARTIER FAGET) | | | | Pădure | | | 0 | masă lemnoasă | - | 55.001,38 | - | |
| | | | | CARTIER FAGET | | | | Făineță | | | 3328 | - | - | 1.297.920,00 | 1.297.920,00 | |
| 323 | Cluj | Cluj-Napoca | ALEX IMREH SRL | UP II Faget-Chinteni (CARTIER FAGET) | UA2A | 327473 | 327473 | Făineță | 327473 | 9.917 | 888 | - | - | 1.021.200,00 | 1.031.944,09 | |
| | | | | UP II Faget-Chinteni (CARTIER FAGET) | | | | Pădure | | | 0 | masă lemnoasă | - | 10.744,09 | - | |
| 324 | Cluj | Cluj-Napoca | MUNICIPIUL CLUJ-NAPOCA *) | 88 (CARTIER FAGET) | 74801 | - | - | Pășune | - | 948 | 948 | - | - | 1.232.400,00 | 1.232.400,00 | |
| 325 | Cluj | Cluj-Napoca | TURDEAN ALINA ROXANA | CARTIER FAGET | - | 305542 | 305542 | Arabil | 305542 | 800 | 800 | - | - | 1.040.000,00 | 1.040.000,00 | |
| | | | | CARTIER FAGET | | | | Făineță | | | 550 | - | - | 715.000,00 | - | |
| 326 | Cluj | Cluj-Napoca | TURDEAN ALINA ROXANA | UP II Faget-Chinteni (CARTIER FAGET) | UA1A | 305455 | 305455 | Făineță | 305455 | 800 | 250 | - | - | 287.500,00 | 1.005.501,12 | |
| | | | | UP II Faget-Chinteni (CARTIER FAGET) | | | | Pădure | | | 0 | masă lemnoasă | - | 3.001,12 | - | |
| 327 | Cluj | Cluj-Napoca | TURDEAN MELANIA LUMINITA, TURDEAN ALINA ROXANA | CARTIER FAGET | - | 8452/6 | 305249 | Drum | 305249 | 348 | 289 | - | - | 375.700,00 | 375.700,00 | |
| 328 | Cluj | Cluj-Napoca | TURDEAN MELANIA LUMINITA | CARTIER FAGET | - | 8452/1 | 291515 | Făineță | 291515 | 800 | 276 | - | - | 358.800,00 | 358.800,00 | |
| 329 | Cluj | Cluj-Napoca | TURDEAN MELANIA LUMINITA | CARTIER FAGET | - | 8452/2 | 305216 | Făineță | 305216 | 800 | 708 | - | - | 920.400,00 | 920.400,00 | |
| 330 | Cluj | Cluj-Napoca | TURDEAN MELANIA LUMINITA, TURDEAN ALINA ROXANA | CARTIER FAGET | - | 8452/3 | 305563 | Făineță | 305563 | 952 | 952 | - | - | 1.237.600,00 | 1.237.600,00 | |
| 331 | Cluj | Cluj-Napoca | LINCA ADINA CLAUDIA | CARTIER FAGET | - | 5848/2/1 | 310792 | Făineță | 310792 | 900 | 900 | - | - | 1.170.000,00 | 1.170.000,00 | |
| 332 | Cluj | Cluj-Napoca | BUCUR ANA, BUCUR COSTEL-ADRIAN, BUCUR CRISTIAN-MIRON | CARTIER FAGET | - | 5848/2/2 | 26238 | Făineță | 26238 | 900 | 900 | - | - | 1.170.000,00 | 1.170.000,00 | |
| 333 | Cluj | Cluj-Napoca | MUNICIPIUL CLUJ-NAPOCA *) | 88 (CARTIER FAGET) | 74801 | - | - | Pășune | - | 205 | 205 | - | - | 266.500,00 | 266.500,00 | |

| | | | | | | | | | | | | | | | | |
|-----|------|-------------|---|------------------------|------|--------|--------|--------|-------------------|------------|-------|-------|---|---|--------------|--------------|
| 334 | Cluj | Cluj-Napoca | USWIM EVERY DAY SRL,ZOLOG MIHAL,ZOLOG ELEONORA-ADRIANA,ȘIHAN FLAVIA - MARCELA | CARTIER FAGET | - | 332376 | 332376 | 332376 | Făcetaș | Intravilan | 298 | 298 | - | - | 387.400,00 | 387.400,00 |
| 335 | Cluj | Cluj-Napoca | ȘIHAN SERGIU-VASILE | CARTIER FAGET | - | 331540 | 331540 | 331540 | Făcetaș | Intravilan | 1.000 | 1.000 | - | - | 1.300.000,00 | 1.300.000,00 |
| 336 | Cluj | Cluj-Napoca | ȘIHAN FLAVIA - MARCELA | CARTIER FAGET | - | 332377 | 332377 | 332377 | Făcetaș | Intravilan | 1.445 | 1.445 | - | - | 1.878.500,00 | 1.878.500,00 |
| 337 | Cluj | Cluj-Napoca | ZOLOG MIHAL,ZOLOG ELEONORA ADRIANA | CARTIER FAGET | - | 322142 | 322142 | 322142 | Făcetaș | Intravilan | 200 | 200 | - | - | 260.000,00 | 260.000,00 |
| 338 | Cluj | Cluj-Napoca | ZOLOG MIHAL,ZOLOG ELEONORA ADRIANA | CARTIER FAGET | - | 319254 | 319254 | 319254 | Făcetaș | Intravilan | 1.000 | 1.000 | - | - | 1.300.000,00 | 1.300.000,00 |
| 339 | Cluj | Cluj-Napoca | ALEX IMREH SRL | CARTIER FAGET | - | 327428 | 327428 | 327428 | Făcetaș | Intravilan | 257 | 257 | - | - | 334.100,00 | 334.100,00 |
| 340 | Cluj | Cluj-Napoca | MUNICIPIUL CLUJ-NAPOCA *) | 125 (CARTIER FAGET) | 7396 | - | - | - | - | Arabil | 3.100 | 3.100 | - | - | 1.209.000,00 | 1.216.649,41 |
| 341 | Cluj | Cluj-Napoca | MUNICIPIUL CLUJ-NAPOCA *) | 125 (CARTIER FAGET) | 7397 | - | - | - | - | Arabil | 56 | 56 | - | - | 72.800,00 | 74.647,04 |
| 342 | Cluj | Cluj-Napoca | TANTĂU IOAN,TANTĂU IOAN,TANTĂU MIUCA-VIORICA | CARTIER FAGET | - | 322211 | 322211 | 322211 | Curți-construcții | Intravilan | 988 | 129 | - | - | 167.700,00 | 173.885,09 |
| 343 | Cluj | Cluj-Napoca | ANTOPROD SRL | CARTIER FAGET | - | 327815 | 327815 | 327815 | - | Intravilan | 524 | 524 | - | - | 681.200,00 | 3.732.955,20 |
| 344 | Cluj | Cluj-Napoca | ANTOPROD SRL | CARTIER FAGET | - | 327816 | 327816 | 327816 | - | Intravilan | 62 | 45 | - | - | 58.500,00 | 75.679,34 |
| 345 | Cluj | Cluj-Napoca | POP STELIAN RADULUCIAN CORINA | CARTIER FAGET | - | 289664 | 289664 | 289664 | - | Intravilan | 2.333 | 29 | - | - | 37.700,00 | 37.700,00 |
| 346 | Cluj | Cluj-Napoca | FLOREA EUGEN,FLOREA EMIL-FLORIN | CARTIER FAGET | - | 289665 | 289665 | 289665 | - | Intravilan | 2.334 | 1504 | - | - | 1.955.200,00 | 1.955.200,00 |

| | | | | | | | | | | | | | | |
|-----|------|-------------|---|---|------|--------|--------|----------|------------|--------|------|---|----------|--------------|
| 347 | Cluj | Cluj-Napoca | MANASTUR HOLDING SRL | CARTIER FAGET | - | 6762 | 324239 | Fânceală | Intravilan | 15.400 | 442 | - | - | 574.600,00 |
| 348 | Cluj | Cluj-Napoca | SIEGMUND GERLINDEBITA | CARTIER FAGET | - | 311259 | 311259 | Fânceală | Intravilan | 3.765 | 983 | - | - | 1.277.900,00 |
| 349 | Cluj | Cluj-Napoca | STANCIU IOAN | CARTIER FAGET | - | 321106 | 321106 | Fânceală | Intravilan | 1.378 | 86 | - | - | 111.800,00 |
| 350 | Cluj | Cluj-Napoca | MUNICIPIUL CLUJ-NAPOCA *) | ⁸⁸ (CARTIER FAGET) | 4774 | - | - | Fânceală | Intravilan | 377 | 377 | - | - | 490.100,00 |
| 351 | Cluj | Cluj-Napoca | SIEGMUND GERLINDEBITA | CARTIER FAGET | - | 311257 | 311257 | Fânceală | Intravilan | 6.060 | 436 | - | - | 566.800,00 |
| 352 | Cluj | Cluj-Napoca | CIUTA RADU MIHALCIUTA LAURA CLEOPATRA | CARTIER FAGET | - | 303081 | 303081 | Fânceală | Intravilan | 653 | 580 | - | - | 754.000,00 |
| 353 | Cluj | Cluj-Napoca | MUNICIPIUL CLUJ-NAPOCA *) | ⁸⁸ (CARTIER FAGET) | 4777 | - | - | Fânceală | Intravilan | 3.521 | 3521 | - | - | 1.373.190,00 |
| 354 | Cluj | Cluj-Napoca | FARCAS FLORINA-EMILIA FARCAS RADU | CARTIER FAGET | - | 273378 | 273378 | Fânceală | Intravilan | 669 | 526 | - | - | 683.800,00 |
| 355 | Cluj | Cluj-Napoca | STANCIU IOAN | CARTIER FAGET | - | 321106 | 321106 | Fânceală | Intravilan | 1.378 | 545 | - | - | 708.500,00 |
| 356 | Cluj | Cluj-Napoca | MUNICIPIUL CLUJ-NAPOCA *) | ⁸⁵ (CARTIER FAGET) | - | - | - | Fânceală | Intravilan | 1.416 | 1416 | - | - | 1.840.800,00 |
| 357 | Cluj | Cluj-Napoca | FARCAS FLORINA EMILIA FARCAS RADU | CARTIER FAGET | - | 274482 | 274482 | Fânceală | Intravilan | 1.242 | 1242 | - | - | 1.614.600,00 |
| 358 | Cluj | Cluj-Napoca | NEAG ANA-MARIA | UP II Faget-Chinteni (CARTIER FAGET) | UA1A | 340305 | 340305 | Fânceală | Intravilan | 1.483 | 1483 | - | - | 1.927.900,00 |
| | | | | | | | | Fânceală | Intravilan | 127 | 127 | - | - | 146.050,00 |
| 359 | Cluj | Cluj-Napoca | ACHIM VASILE | CARTIER FAGET | - | 344094 | 344094 | Păture | Intravilan | - | 0 | - | 1.527,25 | - |
| | | | | | | | | Fânceală | Intravilan | 9.497 | 7963 | - | - | 3.105.570,00 |
| 360 | Cluj | Cluj-Napoca | BIU IOAN, BIU NASTACA | CARTIER FAGET | - | 300017 | 300017 | Fânceală | Intravilan | 7.005 | 6189 | - | - | 2.413.710,00 |
| 361 | Cluj | Cluj-Napoca | MUNICIPIUL CLUJ-NAPOCA *) | ⁸⁵ (CARTIER FAGET) | 4781 | - | - | Fânceală | Intravilan | 5.450 | 5450 | - | - | 2.125.500,00 |
| 362 | Cluj | Cluj-Napoca | GRIGORAS RODICA ELVIRA | CARTIER FAGET | - | 287556 | 287556 | Fânceală | Intravilan | 592 | 592 | - | - | 769.600,00 |
| 363 | Cluj | Cluj-Napoca | TOANCA MARTA | CARTIER FAGET | - | 344269 | 344269 | Fânceală | Intravilan | 570 | 550 | - | - | 715.000,00 |
| 364 | Cluj | Cluj-Napoca | TOANCA MARTA | CARTIER FAGET | - | 344268 | 344268 | Fânceală | Intravilan | 630 | 524 | - | - | 681.200,00 |
| 365 | Cluj | Cluj-Napoca | DUMBRAVA CLAUDIA RAMONA, DUNCA MARIUS EUGEN | CARTIER FAGET | - | 333536 | 333536 | Fânceală | Intravilan | 1.327 | 1114 | - | - | 1.448.200,00 |

| | | | | | | | | | | | | | | |
|-----|------|-------------|---|---|------|--------|--------|----------|------------|-------|-------|---------------|-----------|--------------|
| 366 | Cluj | Cluj-Napoca | DUNCA MARIUS EUGEN | CARTIER FAGET | - | 333535 | 333535 | Făineală | Intravilan | 2.464 | 2.455 | - | - | 957.450,00 |
| 367 | Cluj | Cluj-Napoca | MUNICIPIUL CLUJ-NAPOCA *) | 85 (CARTIER FAGET) | - | - | - | Făineală | Intravilan | 48 | 48 | - | - | 62.400,00 |
| 368 | Cluj | Cluj-Napoca | CRĂȘAN MARIA PIPAȘ GAVRIU.PIPAȘ IOAN-ALEXANDRU | CARTIER FAGET | - | 259096 | 259096 | Făineală | Intravilan | 5.583 | 4633 | - | - | 1.806.870,00 |
| 369 | Cluj | Cluj-Napoca | ASTILEANU VILMOS PETRU | CARTIER FAGET | - | 279616 | 279616 | Făineală | Intravilan | 5.140 | 2864 | - | - | 1.116.960,00 |
| 370 | Cluj | Cluj-Napoca | MUNICIPIUL CLUJ-NAPOCA *) | 85 (CARTIER FAGET) | 4781 | - | - | Făineală | Intravilan | 1.832 | 1832 | - | - | 2.381.600,00 |
| 371 | Cluj | Cluj-Napoca | HĂRDĂUȚ LUCIA.PIPAȘ CĂLIN.PIPAȘ SORIN-VASILE | CARTIER FAGET | - | 325767 | 325767 | Făineală | Intravilan | 2.770 | 137 | - | - | 178.100,00 |
| 372 | Cluj | Cluj-Napoca | ALBU ANA | CARTIER FAGET | - | 292147 | 292147 | Făineală | Intravilan | 9.560 | 4947 | - | - | 1.929.330,00 |
| 373 | Cluj | Cluj-Napoca | CADAR CORNELIA.BOLBOS MARIUS.ADRIAN.BOLBOS DIANA-SIMINA.MUREȘAN OLIMPIA | CARTIER FAGET | - | 307415 | 307415 | Făineală | Intravilan | 6.900 | 6900 | - | - | 2.691.000,00 |
| 374 | Cluj | Cluj-Napoca | POJAR FENEȘAN ADRIANA.POJAR - FENEȘAN AUREL | CARTIER FAGET | - | 279738 | 279738 | Făineală | Intravilan | 2.800 | 2586 | - | - | 1.008.540,00 |
| | | | | UP II Făget-Chinteni (CARTIER FAGET) | UA1A | | | Făineală | Intravilan | 214 | 214 | - | - | 246.100,00 |
| | | | | UP II Făget-Chinteni (CARTIER FAGET) | UA1A | | | Pădure | Intravilan | 0 | 0 | masă lemnoasă | 2.570,04 | - |
| 375 | Cluj | Cluj-Napoca | BARSAN ANA | CARTIER FAGET | - | 279739 | 279739 | Făineală | Intravilan | 4.247 | 3775 | - | - | 1.472.250,00 |
| | | | | UP II Făget-Chinteni (CARTIER FAGET) | UA1A | | | Făineală | Intravilan | 472 | 472 | - | - | 542.800,00 |
| | | | | UP II Făget-Chinteni (CARTIER FAGET) | UA1A | | | Pădure | Intravilan | 0 | 0 | masă lemnoasă | 5.669,70 | - |
| 376 | Cluj | Cluj-Napoca | BOKOR IOAN - IOSIF.BOKOR IOAN IOSIF | CARTIER FAGET | - | 322618 | 322618 | Făineală | Intravilan | 6.950 | 5969 | - | - | 2.327.910,00 |
| | | | | UP II Făget-Chinteni (CARTIER FAGET) | UA1A | | | Făineală | Intravilan | 981 | 981 | - | - | 1.128.150,00 |
| | | | | UP II Făget-Chinteni (CARTIER FAGET) | UA1A | | | Pădure | Intravilan | 0 | 0 | masă lemnoasă | 11.782,79 | - |
| 377 | Cluj | Cluj-Napoca | SIEGMUND TAKACS GERLINDE RITA | CARTIER FAGET | - | 275169 | 275169 | Făineală | Intravilan | 6.950 | 6950 | - | - | 2.710.500,00 |
| 378 | Cluj | Cluj-Napoca | MIRON IOAN-OLIMPIU.MIRON CARMEN-AUGUSTA | CARTIER FAGET | - | 273733 | 273733 | Făineală | Intravilan | 6.283 | 128 | - | - | 166.400,00 |
| 379 | Cluj | Cluj-Napoca | MUNICIPIUL CLUJ-NAPOCA *) | 85 (CARTIER FAGET) | 4796 | - | - | Făineală | Intravilan | 5.211 | 5211 | - | - | 2.032.290,00 |
| 380 | Cluj | Cluj-Napoca | NEAG GHEORGHE,NEAG VASILICA | CARTIER FAGET | - | 285172 | 285172 | Făineală | Intravilan | 1.043 | 476 | - | - | 618.800,00 |

| | | | | | | | | | | | | | | | | |
|-----|------|-------------|---|-----------------------|------|--------|--------|--------|----------|------------|--------|------|---|---|--------------|--------------|
| 381 | Cluj | Cluj-Napoca | BOB RADU-IOAN,BOB IOANA MIHAELA | CARTIER FAGET | - | 339729 | 339729 | 339729 | Făineală | Intravilan | 1.560 | 433 | - | - | 562.900,00 | 562.900,00 |
| 382 | Cluj | Cluj-Napoca | BOB RADU-IOAN,BOB IOANA MIHAELA | CARTIER FAGET | - | 339730 | 339730 | 339730 | Făineală | Intravilan | 1.066 | 1038 | - | - | 1.349.400,00 | 1.349.400,00 |
| 383 | Cluj | Cluj-Napoca | IUSAN SIMION,IUSAN VIOLETA-SIMIONA,POP A UREL,POP ILEANA,BOB RADU-IOAN,BOB IOANA MIHAELA,MOISAN IOAN-DANIEL,MOISAN IONELA,POENARU TITUS-CAIUS,OLTEANU AN AMARIA-DANIELA,LONCA FLORIN-CLAUDIU,LONCA RALUCA,URS IOAN,URS ANA,MORNEA CORNEL,MORNEA VIORICA,DAMSA GEORGETA, CHIS MARIUS-ADRIAN,ZEGREAN MIHAI GABRIEL,ZEGREAN CORINA ELISABETA | CARTIER FAGET | - | 339736 | 339736 | 339736 | Făineală | Intravilan | 2.352 | 553 | - | - | 718.900,00 | 718.900,00 |
| 384 | Cluj | Cluj-Napoca | MUNICIPIUL CLUJ-NAPOCA *) | 88 (CARTIER FAGET) | 4845 | - | - | - | Făineală | Intravilan | 1.855 | 1855 | - | - | 2.411.500,00 | 2.411.500,00 |
| 385 | Cluj | Cluj-Napoca | PAUL MARIUS EMIL,PAUL NICOLETA CRISTINA | CARTIER FAGET | - | 334048 | 334048 | 334048 | Făineală | Intravilan | 2.608 | 478 | - | - | 621.400,00 | 621.400,00 |
| 386 | Cluj | Cluj-Napoca | MUNICIPIUL CLUJ-NAPOCA *) | 88 (CARTIER FAGET) | 4842 | - | - | - | Făineală | Intravilan | 1.526 | 1526 | - | - | 1.983.800,00 | 1.983.800,00 |
| 387 | Cluj | Cluj-Napoca | ALBU VIRGIL OCTAVIAN | CARTIER FAGET | - | 339597 | 339597 | 339597 | Făineală | Intravilan | 808 | 9 | - | - | 11.700,00 | 11.700,00 |
| 388 | Cluj | Cluj-Napoca | STOIE ANDREI | CARTIER FAGET | - | 334484 | 334484 | 334484 | Făineală | Intravilan | 401 | 267 | - | - | 347.100,00 | 347.100,00 |
| 389 | Cluj | Cluj-Napoca | STOIE PAUL VICTOR | CARTIER FAGET | - | 334491 | 334491 | 334491 | Făineală | Intravilan | 400 | 400 | - | - | 520.000,00 | 520.000,00 |
| 390 | Cluj | Cluj-Napoca | DONEA CRISTIAN-IOAN,DONEA DANA CORINA,DONEA ANA MARIA | CARTIER FAGET | - | 319686 | 319686 | 319686 | Făineală | Intravilan | 803 | 800 | - | - | 1.040.000,00 | 1.040.000,00 |
| 391 | Cluj | Cluj-Napoca | RUSU VIRGINIA,RUSU IOAN GRIGORE | CARTIER FAGET | - | 287298 | 287298 | 287298 | Făineală | Intravilan | 555 | 3 | - | - | 3.900,00 | 3.900,00 |
| 392 | Cluj | Cluj-Napoca | MORARU ALIN-CONSTANTIN,MORARU ADRIAN - NICOLAE | CARTIER FAGET | - | 276636 | 276636 | 276636 | Făineală | Intravilan | 615 | 113 | - | - | 146.900,00 | 146.900,00 |
| 393 | Cluj | Cluj-Napoca | MUNICIPIUL CLUJ-NAPOCA *) | 88 (CARTIER FAGET) | 4842 | - | - | - | Făineală | Intravilan | 3.813 | 3813 | - | - | 1.487.070,00 | 1.487.070,00 |
| 394 | Cluj | Cluj-Napoca | FRATEAN LUCIAN,TRAIAN,FRATEAN IOANA MIRELA | CARTIER FAGET | - | 317665 | 317665 | 317665 | Făineală | Intravilan | 463 | 344 | - | - | 447.200,00 | 447.200,00 |
| 395 | Cluj | Cluj-Napoca | NICULA DANIELA CARMEN,NICULA IOAN | CARTIER FAGET | - | 305802 | 305802 | 305802 | Făineală | Intravilan | 12.300 | 3761 | - | - | 1.466.790,00 | 1.466.790,00 |
| 396 | Cluj | Cluj-Napoca | CHEREBESIU HORA,TUCHEREBESIU IOANA | CARTIER FAGET | - | 272732 | 272732 | 272732 | Făineală | Intravilan | 1.100 | 348 | - | - | 452.400,00 | 452.400,00 |
| 397 | Cluj | Cluj-Napoca | FANSELOW MARION,FANSELOW-LAASER TORSTEN | CARTIER FAGET | - | 326487 | 326487 | 326487 | Făineală | Intravilan | 1.000 | 1000 | - | - | 1.300.000,00 | 1.300.000,00 |
| 398 | Cluj | Cluj-Napoca | IOANES ANDREI,CRISTE-IOANES LAURA-DIANA | CARTIER FAGET | - | 292048 | 292048 | 292048 | Făineală | Intravilan | 645 | 645 | - | - | 838.500,00 | 838.500,00 |
| 399 | Cluj | Cluj-Napoca | URSU MIRCEA ADRIAN,URSU MONICA | CARTIER FAGET | - | 307143 | 307143 | 307143 | Făineală | Intravilan | 1.127 | 408 | - | - | 530.400,00 | 530.400,00 |

| | | | | | | | | | | | | | | | | |
|-----|------|-------------|--|----------------------------------|------|--------|--------|--------|--------|------------|-------|-------|---|---|---|--------------|
| 400 | Cluj | Cluj-Napoca | PODEA LUCREȚIA-CODRUTA | CARTIER FAGET | - | 342616 | 342616 | 342616 | Fănețâ | Intravilan | 690 | 690 | - | - | - | 897.000,00 |
| 401 | Cluj | Cluj-Napoca | MUNICIPIUL CLUJ-NAPOCA *) | ⁸⁸ (CARTIER FAGET) | 4842 | - | - | - | Fănețâ | Intravilan | 369 | 369 | - | - | - | 479.700,00 |
| 402 | Cluj | Cluj-Napoca | NISTOR GAVRIL-CORNELIU | CARTIER FAGET | - | 306836 | 306836 | 306836 | Fănețâ | Intravilan | 1.013 | 1.116 | - | - | - | 150.800,00 |
| 403 | Cluj | Cluj-Napoca | HORVATH CORNELIA | CARTIER FAGET | - | 338102 | 338102 | 338102 | Fănețâ | Intravilan | 1.007 | 1.007 | - | - | - | 1.309.100,00 |
| 404 | Cluj | Cluj-Napoca | BADEA MÎNDRA EUGENIA,BADEA ION RADU | CARTIER FAGET | - | 288406 | 288406 | 288406 | Fănețâ | Intravilan | 1.034 | 1.024 | - | - | - | 1.331.200,00 |
| 405 | Cluj | Cluj-Napoca | MUNICIPIUL CLUJ-NAPOCA *) | ⁸⁸ (CARTIER FAGET) | 5007 | - | - | - | Fănețâ | Intravilan | 252 | 252 | - | - | - | 327.600,00 |
| 406 | Cluj | Cluj-Napoca | VELCHERAN CARMEN | CARTIER FAGET | - | 312241 | 312241 | 312241 | Fănețâ | Intravilan | 801 | 801 | - | - | - | 1.041.300,00 |
| 407 | Cluj | Cluj-Napoca | MUNICIPIUL CLUJ-NAPOCA *) | ⁸⁸ (CARTIER FAGET) | 5007 | - | - | - | Fănețâ | Intravilan | 2.579 | 2.579 | - | - | - | 1.005.810,00 |
| 408 | Cluj | Cluj-Napoca | STEGAROIU CĂLIN- VOICU,STEGAROIU MIRELA | CARTIER FAGET | - | 299918 | 299918 | 299918 | Fănețâ | Intravilan | 3.142 | 651 | - | - | - | 846.300,00 |
| 409 | Cluj | Cluj-Napoca | NICOLA FELICIA -VICTORIANICOLA OLIMPIU - VALENTIN | CARTIER FAGET | - | 289527 | 289527 | 289527 | Fănețâ | Intravilan | 1.723 | 68 | - | - | - | 88.400,00 |
| 410 | Cluj | Cluj-Napoca | MOCEAN MARIA,MOCEAN RADU | CARTIER FAGET | - | 261083 | 261083 | 261083 | Fănețâ | Intravilan | 934 | 889 | - | - | - | 1.155.700,00 |
| 411 | Cluj | Cluj-Napoca | VIȘANI IOANA ALMIRA | CARTIER FAGET | - | 333437 | 333437 | 333437 | Fănețâ | Intravilan | 800 | 525 | - | - | - | 682.500,00 |
| 412 | Cluj | Cluj-Napoca | MUNICIPIUL CLUJ-NAPOCA *) | ⁸⁸ (CARTIER FAGET) | 5007 | - | - | - | Fănețâ | Intravilan | 2.388 | 2.388 | - | - | - | 3.104.400,00 |
| 413 | Cluj | Cluj-Napoca | ZEGREANU LIVIU-GEORGE,ZEGREANU DOINA LUCIA,FENESAN ANA - MARIA,FENESAN SORINA - DANA,FENESAN ADRIAN,FLORENȚA ADAM SORANA,LUCIA,POJAR-FENESAN ZORITA,CRISTEA IOANA - ADINA,FILIPOIU MONICA-MARIANA,POJAR-FENESAN ADRIANA,POJARUL-FENESAN POPA MARIA,DAMIAN CRISTINA- MARCELA,POJARUL-FENESAN VLAD,VASILE | CARTIER FAGET | - | 270846 | 270846 | 270846 | Fănețâ | Intravilan | 3.816 | 480 | - | - | - | 624.000,00 |
| 414 | Cluj | Cluj-Napoca | MORAR ADRIAN-IOAN,PASCA AUREL,PATACH LAURA | CARTIER FAGET | - | 308943 | 308943 | 308943 | Fănețâ | Intravilan | 6.996 | 3842 | - | - | - | 1.498.380,00 |
| 415 | Cluj | Cluj-Napoca | AFFAIR INVEST SRL | CARTIER FAGET | - | 282152 | 282152 | 282152 | Arabil | Intravilan | 1.280 | 111 | - | - | - | 144.300,00 |
| 416 | Cluj | Cluj-Napoca | RUSNEAC FELICIAN,RUSNEAC DORINA | CARTIER FAGET | - | 272020 | 272020 | 272020 | Fănețâ | Intravilan | 700 | 698 | - | - | - | 907.400,00 |
| 417 | Cluj | Cluj-Napoca | PAȘCA PRIN CĂSĂTORIE,PATACH LAURA | CARTIER FAGET | - | 304022 | 304022 | 304022 | Fănețâ | Intravilan | 1.500 | 149 | - | - | - | 193.700,00 |
| 418 | Cluj | Cluj-Napoca | GRAD TA TIANA MIHAELA ,PERDE STELIANA FLAVIA | CARTIER FAGET | - | 296121 | 296121 | 296121 | Arabil | Intravilan | 443 | 267 | - | - | - | 347.100,00 |

| | | | | | | | | | | | | | | | | | |
|-----|------|-------------|--|--------------------------------------|------|--------|--------|--------|-------------------|------------|--------|------|---|---|---|--------------|--------------|
| 419 | Cluj | Cluj-Napoca | BORODI LIVIU CĂLIN, BORODI AURORA SIMONA | CARTIER FAGET | - | 350135 | 350135 | 350135 | Arabil | Intravilan | 4.898 | 1799 | - | - | - | 2.338.700,00 | 2.338.700,00 |
| | Cluj | Cluj-Napoca | | | | | | | | | | | | | | | |
| 420 | Cluj | Cluj-Napoca | SAFTIUC FLORIN - IOAN, ILIUTIU MARCELA | CARTIER FAGET | - | 280085 | 280085 | 280085 | Arabil | Intravilan | 2.288 | 2288 | - | - | - | 2.974.400,00 | 2.974.400,00 |
| 421 | Cluj | Cluj-Napoca | CLAPA BENJAMIN CLAPA DORINA-MARIA, BORODI LIVIU CĂLIN, BORODI AURORA SIMONA | CARTIER FAGET | - | 320200 | 320200 | 320200 | Făneță | Intravilan | 355 | 200 | - | - | - | 260.000,00 | 260.000,00 |
| 422 | Cluj | Cluj-Napoca | CLAPA BENJAMIN CLAPA DORINA-MARIA, BORODI LIVIU CĂLIN, BORODI AURORA SIMONA | CARTIER FAGET | - | 320199 | 320199 | 320199 | Făneță | Intravilan | 5.045 | 2127 | - | - | - | 2.765.100,00 | 2.765.100,00 |
| 423 | Cluj | Cluj-Napoca | MARCI IONEL MARC LOTICA | CARTIER FAGET | - | 294537 | 294537 | 294537 | Făneță | Intravilan | 3.936 | 2193 | - | - | - | 2.850.900,00 | 2.850.900,00 |
| 424 | Cluj | Cluj-Napoca | COSTIN CRINA - RODICA, PEHN CARMEN MARIA | CARTIER FAGET | - | 302012 | 302012 | 302012 | Făneță | Intravilan | 6.548 | 1721 | - | - | - | 2.237.300,00 | 2.237.300,00 |
| 425 | Cluj | Cluj-Napoca | EXPLORER DESIGN CONSTRUCT SRL | CARTIER FAGET | - | 351478 | 351478 | 351478 | Arabil | Intravilan | 5.568 | 3611 | - | - | - | 1.408.290,00 | 1.408.290,00 |
| 426 | Cluj | Cluj-Napoca | HADA CLAUDIA IULIANA, HADA CĂLIN-NICOLAE | CARTIER FAGET | - | 278693 | 278693 | 278693 | Curti-construcție | Intravilan | 2.953 | 16 | - | - | - | 20.800,00 | 20.800,00 |
| 427 | Cluj | Cluj-Napoca | MANIU LUCRETIA | CARTIER FAGET | - | 315609 | 315609 | 315609 | Arabil | Intravilan | 1.317 | 166 | - | - | - | 215.800,00 | 215.800,00 |
| 428 | Cluj | Cluj-Napoca | BUICIUC STEFANICA, BUICIUC CORINA EMANUELA, CIORTEA DANIELA MONICA | CARTIER FAGET | - | 319019 | 319019 | 319019 | Făneță | Intravilan | 1.318 | 161 | - | - | - | 209.300,00 | 209.300,00 |
| 429 | Cluj | Cluj-Napoca | VELCHEREAN VASILE VELCHEREAN VICTORIA DORINA | CARTIER FAGET | - | 329186 | 329186 | 329186 | Făneță | Intravilan | 1.318 | 153 | - | - | - | 198.900,00 | 198.900,00 |
| 430 | Cluj | Cluj-Napoca | MOLDOVAN VICTORIA, MOLDOVAN CRINA-MARIA, MOLDOVAN ALINA-NASTASIA, MOLDOVAN ADELA-IOANA | CARTIER FAGET | - | 329707 | 329707 | 329707 | Arabil | Intravilan | 1.318 | 144 | - | - | - | 187.200,00 | 187.200,00 |
| 431 | Cluj | Cluj-Napoca | MOLDOVAN VICTORIA, MOLDOVAN CRINA-MARIA, MOLDOVAN ALINA-NASTASIA, MOLDOVAN ADELA-IOANA | CARTIER FAGET | - | 302080 | 302080 | 302080 | Făneță | Intravilan | 1.318 | 139 | - | - | - | 180.700,00 | 180.700,00 |
| 432 | Cluj | Cluj-Napoca | LUPEA SIMON LUPEA MARIANA | CARTIER FAGET | - | 342624 | 342624 | 342624 | Făneță | Intravilan | 9.563 | 1401 | - | - | - | 1.821.300,00 | 1.821.300,00 |
| | | | | | | | | | | | | | | | | | |
| 433 | Cluj | Cluj-Napoca | EXPLORER DESIGN CONSTRUCT SRL | CARTIER FAGET | - | 268163 | 268163 | 268163 | Drum | Intravilan | 732 | 195 | - | - | - | 253.500,00 | 253.500,00 |
| 434 | Cluj | Cluj-Napoca | STANA TEODOR ADIN | CARTIER FAGET | - | 288455 | 288455 | 288455 | Făneță | Intravilan | 6.700 | 122 | - | - | - | 158.600,00 | 158.600,00 |
| 435 | Cluj | Cluj-Napoca | MUNICIPIUL CLUJ-NAPOCA - domeniu privat | ⁴⁷ CARTIER SOMEȘENI | 2991 | 808/4 | 808/4 | 343321 | Drum | Intravilan | 572 | 572 | - | - | - | 743.600,00 | 743.600,00 |
| 436 | Cluj | Cluj-Napoca | NAOPARK SRL ENTIRE REAL ESTATE SOLUTIONS SRL | CARTIER FAGET | - | 326557 | 326557 | 326557 | Făneță | Intravilan | 14.452 | 531 | - | - | - | 690.300,00 | 690.300,00 |
| 437 | Cluj | Cluj-Napoca | STUDIUM GREEN SRL | CARTIER FAGET | - | 318248 | 318248 | 318248 | Făneță | Intravilan | 6.868 | 14 | - | - | - | 18.200,00 | 18.200,00 |

| | | | | | | | | | | | | | | | | | |
|-----|------|-------------|--|---------------------------|------|--------|--------|--------|-------------------|------------|--------|-------|---|------------|---|--------------|--------------|
| 438 | Cluj | Cluj-Napoca | WENDEL WINDOW SRL CLUJ | CARTIER FAGET | - | 2,6928 | 2,6928 | 2,6928 | Curți construcții | Intravilan | 5.200 | 161 | - | - | - | 209.300,00 | 237.885,60 |
| | | | | | | | | | | | | 0 | IMPREJMUIRE L = 59,11 ml, H = 2,60 m | 28.385,60 | - | - | - |
| 439 | Cluj | Cluj-Napoca | MUNICIPIUL CLUJ-NAPOCA - domeniul privat | 14 CARTIER SOMESINI | 806 | 865 | 344407 | 36 | Drum | Extravilan | 36 | 36 | - | - | - | 2.340,00 | 2.340,00 |
| 440 | Cluj | Cluj-Napoca | WENDEL WINDOW SRL CLUJ | CARTIER FAGET | - | 2,6928 | 2,6928 | 5.200 | Curți construcții | Intravilan | 5.200 | 101 | - | - | - | 131.300,00 | 150.764,90 |
| | | | | | | | | | | | | 0 | IMPREJMUIRE L = 40,25 ml, H = 2,00 m | 19.464,90 | - | - | - |
| 441 | Cluj | Cluj-Napoca | LUP OANA-FLORINA LUP OVIDIU-VLAD POP LUCIAN-MARIAN POP ALEXANDRA | CARTIER FAGET | - | 278673 | 278673 | 2.800 | Livadă | Intravilan | 2.800 | 119 | - | - | - | 154.700,00 | 154.700,00 |
| 442 | Cluj | Cluj-Napoca | MUNICIPIUL CLUJ-NAPOCA *) | 126 (CARTIER FAGET) | 7374 | - | - | 1.386 | Făcăciș | Intravilan | 1.386 | 1386 | - | - | - | 1.801.800,00 | 1.801.800,00 |
| 443 | Cluj | Cluj-Napoca | ZĂGREAN GABRIEL-GAVRILĂ | CARTIER FAGET | - | 251026 | 251026 | 1.476 | Făcăciș | Intravilan | 1.476 | 219 | - | - | - | 284.700,00 | 286.588,64 |
| | | | | | | | | | | | | 0 | IMPREJMUIRE L = 14,19 ml, H = 1,60 m | 1.888,64 | - | - | - |
| 444 | Cluj | Cluj-Napoca | RUS SEBASTIAN-ION,RUS ALINA-OLIVIA | CARTIER FAGET | - | 332250 | 332250 | 648 | Făcăciș | Intravilan | 648 | 648 | - | - | - | 842.400,00 | 847.523,46 |
| | | | | | | | | | | | | 0 | IMPREJMUIRE L = 38,49 ml, H = 1,60 m | 5.123,46 | - | - | - |
| 445 | Cluj | Cluj-Napoca | PREINSTORFER CARMEN,NICOARA DIANA CORINANICOARA LINA | CARTIER FAGET | - | 257362 | 257362 | 1.083 | Făcăciș | Intravilan | 1.083 | 1083 | - | - | - | 1.407.900,00 | 1.407.900,00 |
| 446 | Cluj | Cluj-Napoca | PITU FLAVIU PITU FLORINA | CARTIER FAGET | - | 291018 | 291018 | 497 | Arabil | Intravilan | 497 | 497 | - | - | - | 646.100,00 | 658.946,08 |
| | | | | | | | | | | | | 0 | IMPREJMUIRE L = 96,50 ml, H = 1,60 m | 12.846,08 | - | - | - |
| 447 | Cluj | Cluj-Napoca | SIMON DORIN | CARTIER FAGET | - | 290716 | 290716 | 10.100 | Arabil | Intravilan | 10.100 | 2346 | - | - | - | 3.049.800,00 | 3.049.800,00 |
| 448 | Cluj | Cluj-Napoca | MUNICIPIUL CLUJ-NAPOCA *) | 126 (CARTIER FAGET) | 7374 | - | - | 22.489 | Arabil | Intravilan | 22.489 | 22489 | - | - | - | 8.770.710,00 | 9.078.964,14 |
| | | | | | | | | | | | | 0 | IMPREJMUIRE L = 518,49 ml, H = 1,70 m | 287.324,14 | - | - | - |
| | | | | | | | | | | | | | CASA tip P S = 25 mp | 20.930,00 | - | - | - |
| 449 | Cluj | Cluj-Napoca | GRAMA CORNEL,GRAMA CAMELIA-VALENTINA | CARTIER FAGET | - | 285535 | 285535 | 543 | Arabil | Intravilan | 543 | 543 | - | - | - | 705.900,00 | 718.524,77 |
| | | | | | | | | | | | | 0 | IMPREJMUIRE L = 94,84 ml, H = 1,60 m | 12.024,77 | - | - | - |
| 450 | Cluj | Cluj-Napoca | FODOR DORINA - LOREDANA | CARTIER FAGET | - | 63428 | 304458 | 543 | Arabil | Intravilan | 543 | 543 | - | - | - | 705.900,00 | 705.900,00 |

| | | | | | | | | | | | | | | | |
|-----|------|-------------|---|------------------------|-----------------------|----------|--------|-------------------|------------|--------|-------|-----------|---|---|--------------|
| 451 | Cluj | Cluj-Napoca | BĂZU ADRIAN-HOAN | CARTIER FAGET | - | 6342/7/2 | 256722 | Arabil | Intravilan | 342 | 342 | - | - | - | 444.600,00 |
| 452 | Cluj | Cluj-Napoca | FODOR DORINA LOREDANA | CARTIER FAGET | - | 6342/7/1 | 304194 | Arabil | Intravilan | 201 | 201 | - | - | - | 261.300,00 |
| 453 | Cluj | Cluj-Napoca | BĂZU ADRIAN-HOAN | CARTIER FAGET | - | 6342/6 | 256607 | Arabil | Intravilan | 546 | 546 | - | - | - | 709.800,00 |
| 454 | Cluj | Cluj-Napoca | HODIȘ YASILE MIRCEA, HODIȘ MIRELA PARASCHIVA | CARTIER FAGET | - | 3151/62 | 315162 | Arabil | Intravilan | 535 | 535 | - | - | - | 695.500,00 |
| 455 | Cluj | Cluj-Napoca | ROȘCA HOREA GHEORGHE, ROȘCA LOREDANA MONICA | CARTIER FAGET | - | 6342/4/2 | 303496 | Arabil | Intravilan | 453 | 398 | - | - | - | 517.400,00 |
| 456 | Cluj | Cluj-Napoca | GERU DOINA, GERU ADRIAN DARIUS, GERU CALIN DRAGOS | CARTIER FAGET | - | 303520 | 303520 | Arabil | Intravilan | 454 | 285 | - | - | - | 370.500,00 |
| 457 | Cluj | Cluj-Napoca | GERU DOINA, GERU ADRIAN DARIUS, GERU CALIN DRAGOS | CARTIER FAGET | - | 259428 | 259428 | Arabil | Intravilan | 902 | 168 | - | - | - | 218.400,00 |
| 458 | Cluj | Cluj-Napoca | HADA CLAUDIA IULIANA, HADA CĂLIN-NICOLAE | CARTIER FAGET | - | 278693 | 278693 | Curți-construcții | Intravilan | 2.953 | 825 | - | - | - | 1.085.206,30 |
| 459 | Cluj | Cluj-Napoca | CĂLUGĂR NASTASIA | CARTIER FAGET | - | 280755 | 280755 | - | - | - | 0 | 12.706,30 | - | - | - |
| 460 | Cluj | Cluj-Napoca | CLAR IMPORT EXPORT SRL | CARTIER FAGET | - | 325463 | 325463 | Arabil | Intravilan | 4.384 | 1357 | - | - | - | 1.764.100,00 |
| 461 | Cluj | Cluj-Napoca | MUNICIPUL CLUJ-NAPOCA *) | 124 (CARTIER FAGET) | 7168.3 | - | - | Arabil | Intravilan | 3.000 | 0 | - | - | - | - |
| 462 | Cluj | Cluj-Napoca | MHALCA IOAN-VASILE | CARTIER FAGET | - | 12279 | 298096 | Arabil | Intravilan | 11.178 | 0 | - | - | - | - |
| 463 | Cluj | Cluj-Napoca | CĂLBĂOȘ MARIA-ILEANA | CARTIER FAGET | STRADA ORIZZONTALULUI | 256570 | 256570 | Arabil | Intravilan | 670 | 0 | - | - | - | - |
| 464 | Cluj | Cluj-Napoca | SKY ZEPP SRL | CARTIER FAGET | STRADA ORIZZONTALULUI | 256571 | 256571 | - | - | - | 0 | 12.564,03 | - | - | 1.246.264,03 |
| | | | | | | | | Arabil | Intravilan | 12.368 | 0 | - | - | - | - |
| | | | | | | | | - | - | - | 0 | 8.872,45 | - | - | - |
| | | | | | | | | Arabil | Intravilan | 12.400 | 12254 | - | - | - | 4.779.060,00 |
| | | | | | | | | Arabil | Intravilan | 4.886 | 4886 | - | - | - | 1.905.540,00 |
| | | | | | | | | Arabil | Intravilan | 4.900 | 4900 | - | - | - | 1.911.000,00 |
| | | | | | | | | Arabil | Intravilan | 2.428 | 2.428 | - | - | - | 3.156.400,00 |
| | | | | | | | | Arabil | Intravilan | 2.428 | 949 | - | - | - | 1.233.700,00 |
| | | | | | | | | - | - | - | 0 | - | - | - | - |

| | | | | | | | | | | | | | | | | | |
|-----|------|-------------|---|------------------------|---------|--------|---------------------------|--------|----------|------------|-------|------|--|------------|---|--------------|--------------|
| 476 | Cluj | Cluj-Napoca | HODA MARIA | 124 (CARTIER FAGET) | 135.137 | 321480 | 321480 | 321480 | Arabil | Intravilan | 5.100 | 2110 | - | - | - | 2.743.000,00 | 3.211.000,00 |
| | | | | 124 (CARTIER FAGET) | 136 | | | | Fineastă | Intravilan | 700 | 0 | - | - | - | - | - |
| | | | | CARTIER FAGET | - | | | | - | - | - | 0 | HALĂ S = 300 mp | 468.000,00 | - | - | - |
| 477 | Cluj | Cluj-Napoca | TANTEU VOICHIȚA, TANTEU ILEANA | CARTIER FAGET | - | 276315 | 276315 | 276315 | Arabil | Intravilan | 5.300 | 248 | - | - | - | 322.400,00 | 322.400,00 |
| 478 | Cluj | Cluj-Napoca | MUNICIPIUL CLUJ-NAPOCA *) | 124 (CARTIER FAGET) | 7201 | - | - | - | Arabil | Intravilan | 1.772 | 1772 | - | - | - | 2.303.600,00 | 2.303.600,00 |
| 479 | Cluj | Cluj-Napoca | HODA GAVRIL | CARTIER FAGET | - | 289541 | 289541 | 289541 | Arabil | Intravilan | 4.500 | 4475 | - | - | - | 1.745.250,00 | 1.745.250,00 |
| 480 | Cluj | Cluj-Napoca | BRIE LUCIA | CARTIER FAGET | - | 289540 | 289540 | 289540 | Arabil | Intravilan | 3.815 | 2062 | - | - | - | 2.680.600,00 | 2.680.600,00 |
| 481 | Cluj | Cluj-Napoca | MUNICIPIUL CLUJ-NAPOCA *) | 124 (CARTIER FAGET) | 7201 | - | - | - | Arabil | Intravilan | 199 | 199 | - | - | - | 258.700,00 | 258.700,00 |
| 482 | Cluj | Cluj-Napoca | BALOG LIDI IOLAN | CARTIER FAGET | - | 307998 | 13043/2/15, 13044/2/15 | 307998 | Arabil | Intravilan | 401 | 394 | - | - | - | 512.200,00 | 512.200,00 |
| 483 | Cluj | Cluj-Napoca | BUCIUMAN MARIA, HAIDĂU LUCREȚIA, SCURTU ROZALIA | CARTIER FAGET | - | 326506 | 13043/2/14, 13044/2/14 | 326506 | Arabil | Intravilan | 408 | 408 | - | - | - | 530.400,00 | 530.400,00 |
| 484 | Cluj | Cluj-Napoca | BUCIUMAN MARIA, HAIDĂU LUCREȚIA, SCURTU ROZALIA | CARTIER FAGET | - | 326521 | 13043/2/13, 13044/2/13 | 326521 | Arabil | Intravilan | 408 | 408 | - | - | - | 530.400,00 | 530.400,00 |
| 485 | Cluj | Cluj-Napoca | BUCIUMAN MARIA, HAIDĂU LUCREȚIA, SCURTU ROZALIA | CARTIER FAGET | - | 326517 | 13043/2/12, 13044/2/12 | 326517 | Arabil | Intravilan | 408 | 408 | - | - | - | 530.400,00 | 530.400,00 |
| 486 | Cluj | Cluj-Napoca | BUCIUMAN MARIA, HAIDĂU LUCREȚIA, SCURTU ROZALIA | CARTIER FAGET | - | 326605 | 13043/2/11, 13044/2/11 | 326605 | Arabil | Intravilan | 408 | 408 | - | - | - | 530.400,00 | 530.400,00 |
| 487 | Cluj | Cluj-Napoca | MALINCHI GABRIEL, GATEA-MALINCHI IULIA | CARTIER FAGET | - | 259120 | 259120 | 259120 | Arabil | Intravilan | 401 | 401 | - | - | - | 521.300,00 | 521.300,00 |
| 488 | Cluj | Cluj-Napoca | BUCIUMAN MARIA, HAIDĂU LUCREȚIA, SCURTU ROZALIA | CARTIER FAGET | - | 318741 | 13043/2/9, 13044/2/9 | 318741 | Arabil | Intravilan | 401 | 401 | - | - | - | 521.300,00 | 521.300,00 |
| 489 | Cluj | Cluj-Napoca | MAZUREC MIRELA, PETRINA, MAZUREC VOICU DĂNUȚ | CARTIER FAGET | - | 352050 | 13043/2/8, 13044/2/8 | 352050 | Arabil | Intravilan | 454 | 454 | - | - | - | 590.200,00 | 594.512,09 |
| | | | | CARTIER FAGET | - | | | | - | - | - | 0 | ÎMPREJMUIRE L = 43,55 ml, H = 1,70 m | 4.312,09 | - | - | - |
| 490 | Cluj | Cluj-Napoca | MAZUREC MIRELA, PETRINA, MAZUREC VOICU DĂNUȚ | CARTIER FAGET | - | 352040 | 13043/2/7, 13044/2/7 | 352040 | Arabil | Intravilan | 454 | 454 | - | - | - | 590.200,00 | 594.457,34 |
| | | | | CARTIER FAGET | - | - | - | - | - | - | - | 0 | ÎMPREJMUIRE L = 43 ml, H = 1,70 m | 4.257,34 | - | - | - |
| 491 | Cluj | Cluj-Napoca | BOCA LUCIAN-CIPRIAN | CARTIER FAGET | - | 296542 | 13043/2/6, 13044/2/6 | 296542 | Arabil | Intravilan | 454 | 454 | - | - | - | 590.200,00 | 590.200,00 |
| 492 | Cluj | Cluj-Napoca | BOCA LUCIAN-CIPRIAN | CARTIER FAGET | - | 296433 | 13043/2/5, 13044/2/5 | 296433 | Arabil | Intravilan | 454 | 454 | - | - | - | 590.200,00 | 590.200,00 |

| | | | | | | | | | | | | | | | |
|-----|------|-------------|--|------------------------|--------|------------------------|--------|--------|------------|-------|-------|---|---|---|--------------|
| 493 | Cluj | Cluj-Napoca | BOCA MIHAELA,BOCA ILARION | CARTIER FAGET | - | 13043/2/4, 13044/2/4 | 334064 | Arabil | Intravilan | 454 | 454 | - | - | - | 590.200,00 |
| 494 | Cluj | Cluj-Napoca | BOCA MIHAELA,BOCA ILARIAN | CARTIER FAGET | - | 13043/2/3, 13044/2/3 | 334065 | Arabil | Intravilan | 454 | 454 | - | - | - | 590.200,00 |
| 495 | Cluj | Cluj-Napoca | BOCA LUCIAN CIPRIAN | CARTIER FAGET | - | 13043/2/2, 13044/2/2 | 300269 | Arabil | Intravilan | 454 | 454 | - | - | - | 590.200,00 |
| 496 | Cluj | Cluj-Napoca | BOCA LUCIAN CIPRIAN | CARTIER FAGET | - | 13043/2/1, 13044/2/1 | 300256 | Arabil | Intravilan | 454 | 454 | - | - | - | 590.200,00 |
| 497 | Cluj | Cluj-Napoca | BUCLUMA MARIA HAI DAU, LUCRETIA SCURTU, ROZALIA GAVRUS ANA, BOCA LUCIAN, BOCA MIHAELA, BOCA ILARIAN, MAZUREC MIRELA PETRINA, MAZUREC VOICU DAN, BUT ARSENE ELENA, BSENE CORNEL, BOCA LUCIAN CIPRIAN, TRIF RARES, HULPOI LAVINIA GEORGETA, LOGO LIDI, OLAN, PETREAN, MARCUS DANIEL, PETREAN ANDREI, LESNA LILIANA, KIRALY ESODCA MARIA, ADEI MIHAI, DEMETRESCU MEDA, BINTINTAN-SOCACIU ANCA, BINTINTAN-SOCACIU PETRU, RUC SA, AGUNIRI CLUJ-N, CECALECEAN AUREL DORU, CECALECEAN CRISTINA IOANA, CHIRNA FLAVIU CONSTANTIN, CHIRNA NICOLETA MELANIA, MARINCA IOAN ADRIAN, MARINCA NONA-ALEXANDRA, MARINCA MIRCEA-MARIUS, BALINT ZSOFIA, KIRALY RODICA-MARIA, MALINCHII GABRIEL, GATEA-MALINCHII IULIA | CARTIER FAGET | - | 13043/2/16, 13044/2/16 | 276635 | Drum | Intravilan | 1.827 | 1.740 | - | - | - | 2.262.000,00 |
| 498 | Cluj | Cluj-Napoca | MUNICIPIUL CLUJ-NAPOCA *) | 124 (CARTIER FAGET) | 7212/1 | - | - | Făneță | Intravilan | 1.138 | 1.138 | - | - | - | 1.479.400,00 |
| 499 | Cluj | Cluj-Napoca | GADEI MIHAI, DEMETRESCU MEDA | CARTIER FAGET | - | 2891/35 | 289135 | Arabil | Intravilan | 400 | 52 | - | - | - | 67.600,00 |
| 500 | Cluj | Cluj-Napoca | GADEI MIHAI, DEMETRESCU MEDA | CARTIER FAGET | - | 2891/36 | 289136 | Arabil | Intravilan | 425 | 167 | - | - | - | 217.100,00 |
| 501 | Cluj | Cluj-Napoca | CECALECEAN AUREL, DORU, CECALECEAN CRISTINA IOANA | CARTIER FAGET | - | 13042/2/9 | 294149 | Arabil | Intravilan | 425 | 284 | - | - | - | 369.200,00 |
| 502 | Cluj | Cluj-Napoca | KIRALY RODICA MARIA | CARTIER FAGET | - | 21319 | 294151 | Arabil | Intravilan | 425 | 373 | - | - | - | 484.900,00 |
| 503 | Cluj | Cluj-Napoca | KIRALY RODICA MARIA | CARTIER FAGET | - | 21083 | 315376 | Arabil | Intravilan | 425 | 425 | - | - | - | 552.500,00 |
| 504 | Cluj | Cluj-Napoca | CHIRNA FLAVIU-CONSTANTIN, CHIRNA NICOLETA-MELANIA | CARTIER FAGET | - | 13042/2/6 | 317174 | Arabil | Intravilan | 425 | 425 | - | - | - | 552.500,00 |
| 505 | Cluj | Cluj-Napoca | TRIF RARES, HULPOI LAVINIA GEORGETA | CARTIER FAGET | - | 13042/2/5 | 283817 | Arabil | Intravilan | 425 | 425 | - | - | - | 552.500,00 |
| 506 | Cluj | Cluj-Napoca | BINTINTAN-SOCACIU ANCA, BINTINTAN-SOCACIU PETRU | CARTIER FAGET | - | 13042/2/4 | 277956 | Arabil | Intravilan | 425 | 425 | - | - | - | 552.500,00 |
| 507 | Cluj | Cluj-Napoca | BALINT ZSOFIA | CARTIER FAGET | - | 13042/2/3 | 276917 | Arabil | Intravilan | 425 | 425 | - | - | - | 552.500,00 |

IMPREJMUIRE
L = 82,77 ml
H = 1,70 m

8.194,95

0

-

-

-

277956

13042/2/4

-

CARTIER FAGET

BINTINTAN-SOCACIU ANCA, BINTINTAN-SOCACIU PETRU

277956

13042/2/3

-

CARTIER FAGET

BALINT ZSOFIA

| | | | | | | | | | | | | | | | | |
|-----|------|-------------|--|---------------------|-------------|---------------------------|--------|--------|------------|-------|------|----------|---|---|--------------|--------------|
| 508 | Cluj | Cluj-Napoca | MARINCA IOAN-ADRIAN, MARINCA NONA-ALEXANDRA, MARINCA MIRCEA-MARIUS | CARTIER FAGET | - | 13042/2/2 | 283861 | Arabil | Intravilan | 425 | 425 | - | - | - | 552.500,00 | 552.500,00 |
| 509 | Cluj | Cluj-Napoca | IANCU GABRIEL DINU | CARTIER FAGET | - | 13042/2/1 | 276867 | Arabil | Intravilan | 425 | 425 | - | - | - | 552.500,00 | 552.500,00 |
| 510 | Cluj | Cluj-Napoca | DOBOS ILEANA, GÂRBA VICTORIA, MUȘESAN VIORICA | CARTIER FAGET | - | 338398 | 338398 | Arabil | Intravilan | 7.941 | 2517 | - | - | - | 981.630,00 | 981.630,00 |
| 511 | Cluj | Cluj-Napoca | CIMPONERIU SIMONA-ADRIANA, TANTAU GABRIELA | CARTIER FAGET | - | 23945 | 286543 | Arabil | Intravilan | 759 | 136 | - | - | - | 176.800,00 | 176.800,00 |
| 512 | Cluj | Cluj-Napoca | COCOARĂ VERA-FELICIA | CARTIER FAGET | - | 23944 | 284522 | Arabil | Intravilan | 759 | 174 | - | - | - | 226.200,00 | 226.200,00 |
| 513 | Cluj | Cluj-Napoca | SIMON ALEXANDRU, BALEA SUSANA, MIHUT SORIN, CRISTIAN, RETEGAN VIRGIL, RETEGAN MANUELA, RETEGAN SIMION, RETEGAN AURORA, GHIZELA, SUCIU LIANA, DANIELA, SUCIU ADRIAN, MARCELOGRUTAN DELIA, ALINA, BAKO CLAUDIA | CARTIER FAGET | - | 7285/13, 7286/13, 74/7/13 | 303819 | Drum | Intravilan | 1.272 | 26 | - | - | - | 33.800,00 | 33.800,00 |
| 514 | Cluj | Cluj-Napoca | RETEGAN VIRGIL, RETEGAN MANUELA | CARTIER FAGET | - | 7285/1, 7286/1, 74/7/1 | 303814 | Arabil | Intravilan | 569 | 33 | - | - | - | 42.900,00 | 42.900,00 |
| 515 | Cluj | Cluj-Napoca | BOLBOACA ALEXANDRU, BOLBOACĂ CORINA-MARIONELA, BOLBOACĂ IOAN, BOLBOACĂ MARIA | CARTIER BECAS | - | 323679 | 323679 | Arabil | Intravilan | 3.000 | 618 | - | - | - | 401.700,00 | 401.700,00 |
| 516 | Cluj | Cluj-Napoca | DUȘA MARIA, BODEA VIORICA-LIVIA | CARTIER BECAS | - | 340080 | 340080 | Arabil | Intravilan | 87 | 87 | - | - | - | 56.550,00 | 56.550,00 |
| 517 | Cluj | Cluj-Napoca | DUȘA MARIA, BODEA VIORICA-LIVIA | CARTIER BECAS | - | 340079 | 340079 | Arabil | Intravilan | 4.128 | 1810 | - | - | - | 705.900,00 | 705.900,00 |
| 518 | Cluj | Cluj-Napoca | MUNICIPIUL CLUJ-NAPOCA *) | 122 (CARTIER BECAS) | 7039 | - | - | Livadă | Intravilan | 2.783 | 2783 | - | - | - | 1.085.370,00 | 1.085.370,00 |
| 519 | Cluj | Cluj-Napoca | BALEA IOAN, BALEA ȘTEFAN, ZIRBO MARIA, BALEA ROZALIA, BALEA VASILE, BALEA GRIGORE, BALEA DANIEL, BALEA GABRIEL | 122 (CARTIER BECAS) | 13075/2/1/1 | 325733 | 325733 | Livadă | Intravilan | 2.850 | 2850 | - | - | - | 1.111.500,00 | 1.145.695,62 |
| | | | | 124 (CARTIER BECAS) | 13075/2/1/2 | | | Livadă | Intravilan | 50 | 50 | - | - | - | 32.500,00 | |
| 520 | Cluj | Cluj-Napoca | CĂREAN MARIA, CĂREAN VICTORIA, BALOG ELENA-MARIANA, ONOFREI VIORICA | CARTIER BECAS | - | 325741 | 325741 | - | Intravilan | - | 0 | 0 | 1.695,62 | IMPREMIURE L = 12,74 ml, H = 1,60 m | - | - |
| | | | | 122 (CARTIER BECAS) | 13075/2/2/1 | | | Livadă | Intravilan | 2.858 | 2858 | - | - | - | 1.114.620,00 | |
| 521 | Cluj | Cluj-Napoca | MUNICIPIUL CLUJ-NAPOCA *) | 124 (CARTIER BECAS) | 13075/2/2/2 | - | - | - | Intravilan | 42 | 42 | - | - | - | 27.300,00 | 1.145.562,37 |
| | | | | CARTIER BECAS | - | | | - | - | 0 | 0 | 1.642,37 | IMPREMIURE L = 12,34 ml, H = 1,60 m | - | - | |
| 521 | Cluj | Cluj-Napoca | MUNICIPIUL CLUJ-NAPOCA *) | 122 (CARTIER BECAS) | 7039 | - | - | Livadă | Intravilan | 2.024 | 2024 | - | - | - | 789.560,00 | 790.820,16 |

| | | | | | | | | | | | | | | | | | | | |
|-----|------|-------------|--|------------------------|-------------|--------|--------|-------------|--------|--------|--------|------------|-----------|-------|---|---|---|---------------|---------------|
| 522 | Cluj | Cluj-Napoca | BALEA SIMION,BALEA ROZALIA,BALEA FLORIN-VASILE,HABĂLAU MARIA-ROZALIA | 122 (CARTIER BECAS) | 7039/2 LOTI | 324052 | 324052 | 7039/2 LOTI | 324052 | 324052 | Livadă | Intrevilan | 8.442 | 5524 | - | - | - | 2.154.360,00 | 2.159.460,16 |
| | | | | | | | | | | | | | | | | | | | |
| 523 | Cluj | Cluj-Napoca | MUNICIPIUL CLUJ-NAPOCA *) | 122 (CARTIER BECAS) | 7039 | - | - | | - | - | Livadă | Intrevilan | 275 | 275 | - | - | - | 178.750,00 | 179.969,71 |
| | | | | | | | | | | | | | | | | | | | |
| 524 | Cluj | Cluj-Napoca | BOJAN ROZALIA,SIMION FLORIN-CLAUDIU,SIMON MONICA- MARIANA,BOJAN ANA,GRĂDINARU ANA | 122 (CARTIER BECAS) | 13072/2/2 | 326731 | 326731 | 13072/2/2 | 326731 | 326731 | Arabil | Intrevilan | 528 | 49 | - | - | - | 31.850,00 | 31.850,00 |
| | | | | | | | | | | | | | | | | | | | |
| 525 | Cluj | Cluj-Napoca | GRĂDINARU ANA,BOJAN ANA,SIMON FLORIN-CLAUDIU,SIMON MONICA- MARIANA,BOJAN ROZALIA | 124 (CARTIER BECAS) | 13072/2/1 | 326733 | 326733 | 13072/2/1 | 326733 | 326733 | Arabil | Intrevilan | 53 | 53 | - | - | - | 34.450,00 | 35.703,82 |
| | | | | | | | | | | | | | | | | | | | |
| 526 | Cluj | Cluj-Napoca | KALLOS FRANCISC,KALLOS SORINA,AURELIA,SUCIU MIRCEA- ALEXANDRU,SUCIU AUGUSTA-IULIA | CARTIER MANASTUR | - | 334010 | 334010 | | 334010 | 334010 | Arabil | Intrevilan | 7.148 | 3111 | - | - | - | 808.860,00 | 808.860,00 |
| | | | | | | | | | | | | | | | | | | | |
| 527 | Cluj | Cluj-Napoca | MUNICIPIUL CLUJ-NAPOCA *) | 122 (CARTIER BECAS) | 7179 | - | - | | - | - | Livadă | Intrevilan | 17 | 17 | - | - | - | 11.050,00 | 11.550,86 |
| | | | | | | | | | | | | | | | | | | | |
| 528 | Cluj | Cluj-Napoca | TANTEU ILEANA,TANTEU VOICHTA | CARTIER BECAS | - | 286519 | 286519 | | 286519 | 286519 | Arabil | Intrevilan | 972 | 42 | - | - | - | 27.300,00 | 30.479,07 |
| | | | | | | | | | | | | | | | | | | | |
| 529 | Cluj | Cluj-Napoca | ILIN MARIA,CRISAN DANIEL,PETRU,CRISAN VIORICA | 122 (CARTIER BECAS) | 13114/1 | 292403 | 292403 | 13114/1 | 292403 | 292403 | Arabil | Intrevilan | 27.262 | 4033 | - | - | - | 1.572.870,00 | 1.572.870,00 |
| | | | | | | | | | | | | | | | | | | | |
| 530 | Cluj | Cluj-Napoca | ALBENDIEGO SRL | CARTIER BECAS | - | 339958 | 339958 | | 339958 | 339958 | Arabil | Intrevilan | 1.782 | 565 | - | - | - | 367.250,00 | 367.250,00 |
| | | | | | | | | | | | | | | | | | | | |
| 531 | Cluj | Cluj-Napoca | ALBENDIEGO SRL | CARTIER BECAS | - | 339957 | 339957 | | 339957 | 339957 | Arabil | Intrevilan | 22.087 | 12522 | - | - | - | 4.883.580,00 | 4.883.580,00 |
| | | | | | | | | | | | | | | | | | | | |
| 532 | Cluj | Cluj-Napoca | ALBENDIEGO SRL | CARTIER BECAS | - | 346879 | 346879 | | 346879 | 346879 | Arabil | Intrevilan | 6.089 | 2595 | - | - | - | 1.012.050,00 | 1.012.050,00 |
| | | | | | | | | | | | | | | | | | | | |
| 533 | Cluj | Cluj-Napoca | MUNICIPIUL CLUJ-NAPOCA *) | 122 (CARTIER BECAS) | 7022 | - | - | | - | - | Arabil | Intrevilan | 58.566,00 | 58566 | - | - | - | 22.840.740,00 | 22.840.740,00 |
| | | | | | | | | | | | | | | | | | | | |
| 534 | Cluj | Cluj-Napoca | MARIAN EMILIA,MARIAN ION,BOJAN STEFAN | 122 (CARTIER BECAS) | 13121 | 329619 | 329619 | 13121 | 329619 | 329619 | Livadă | Intrevilan | 5.800 | 5800 | - | - | - | 2.262.000,00 | 2.262.000,00 |
| | | | | | | | | | | | | | | | | | | | |
| 535 | Cluj | Cluj-Napoca | LUNG EMILIA,LUNG MARIUS | CARTIER BECAS | - | 300144 | 300144 | | 300144 | 300144 | Livadă | Intrevilan | 5.100 | 221 | - | - | - | 143.650,00 | 143.650,00 |
| | | | | | | | | | | | | | | | | | | | |
| 536 | Cluj | Cluj-Napoca | NICOARA VIORICA | 122 (CARTIER BECAS) | 13257 | 326255 | 326255 | 13257 | 326255 | 326255 | Livadă | Intrevilan | 2.520 | 1530 | - | - | - | 596.700,00 | 596.700,00 |

| | | | | | | | | | | | | | | |
|-----|------|-------------|---------------------------------|------------------------|-------|--------|--------|---|---|-------|---|---|---|--------------|
| 537 | Cluj | Cluj-Napoca | MUNICIPIUL CLUJ-NAPOCA *) | 121 (CARTIER BECAS) | 7010 | - | - | - | - | 20673 | - | - | - | 8.062.470,00 |
| 538 | Cluj | Cluj-Napoca | MUNICIPIUL CLUJ-NAPOCA *) | 121 (CARTIER BECAS) | 69891 | - | - | - | - | 16745 | - | - | - | 6.530.550,00 |
| 539 | Cluj | Cluj-Napoca | MUNICIPIUL CLUJ-NAPOCA *) | 121 (CARTIER BECAS) | 6982 | - | - | - | - | 1454 | - | - | - | 567.060,00 |
| 540 | Cluj | Cluj-Napoca | COLCIAR ROZALIA,CHERTES VIORICA | CARTIER BECAS | - | 325740 | 325740 | - | - | 203 | - | - | - | 131.950,00 |
| 541 | Cluj | Cluj-Napoca | MUNICIPIUL CLUJ-NAPOCA *) | 121 (CARTIER BECAS) | 6984 | - | - | - | - | 7198 | - | - | - | 2.807.220,00 |
| 542 | Cluj | Cluj-Napoca | MUNICIPIUL CLUJ-NAPOCA *) | 121 (CARTIER BECAS) | 6985 | - | - | - | - | 3985 | - | - | - | 1.554.150,00 |
| 543 | Cluj | Cluj-Napoca | MUNICIPIUL CLUJ-NAPOCA *) | 121 (CARTIER BECAS) | 7011 | - | - | - | - | 1516 | - | - | - | 591.240,00 |
| 544 | Cluj | Cluj-Napoca | CIOPLEA ILEANA | CARTIER BECAS | - | 339696 | 339696 | - | - | 719 | - | - | - | 467.350,00 |
| 545 | Cluj | Cluj-Napoca | MUNICIPIUL CLUJ-NAPOCA *) | 121 (CARTIER BECAS) | 7011 | - | - | - | - | 5242 | - | - | - | 2.044.380,00 |

| | | | | | | | | | | | | | | | | | |
|-----|------|-------------|--|-----------------------|------|------------|------------|------|-------------------|------------|--------|-------|---|-----------|---|--------------|--------------|
| 559 | Cluj | Cluj-Napoca | KUN IANOS LEVENTE,KUN IOAN | CARTIER BECAS | - | 303917 | 303917 | - | Fânață | Intravilan | 995 | 486 | - | - | - | 315.900,00 | 344.308,74 |
| | | | | | | | | | | | | 0 | ANEXĂ S=48 mp | 18.720,00 | - | - | - |
| | | | | | | | | | | | | | ANEXĂ S=12 mp | 4.680,00 | - | - | - |
| | | | | | | | | | | | | | LATRINĂ S= 2 mp | 1.021,80 | - | - | - |
| | | | | | | | | | | | | | ÎMPREJMUIRE L= 28,19 ml, H = 1,70 m | 3.986,94 | - | - | - |
| | | | | | | | | | Curți construcții | Intravilan | 1.665 | 1.665 | - | - | - | 649.350,00 | - |
| | | | | | | | | | | | | 0 | ÎMPREJMUIRE L= 113 ml, H = 1,70 m | 15.982,72 | - | - | - |
| | | | | | | | | | | | | | ANEXĂ S=72 mp | 28.080,00 | - | - | 703.014,52 |
| | | | | | | | | | | | | | ANEXĂ S=22 mp | 8.580,00 | - | - | - |
| | | | | | | | | | | | | | LATRINĂ S = 2 mp | 1.021,80 | - | - | - |
| 561 | Cluj | Cluj-Napoca | HEDESU CALIN ALEXANDRU,HEDESU CORINA MARIANA | CARTIER BECAS | - | 310413 | 310413 | - | Fânață | Intravilan | 1.000 | 881 | - | - | - | 572.650,00 | 572.650,00 |
| 562 | Cluj | Cluj-Napoca | MUNICIPIUL CLUJ-NAPOCA *) | 92 (CARTIER BECAS) | 5288 | - | - | 5288 | Fânață | Intravilan | 10.816 | 10816 | - | - | - | 4.218.240,00 | 4.218.240,00 |
| 563 | Cluj | Cluj-Napoca | TERRA MAX SRL | CARTIER BECAS | - | 275343 | 275343 | - | Fânață | Intravilan | 2.100 | 1709 | - | - | - | 666.510,00 | 666.510,00 |
| 564 | Cluj | Cluj-Napoca | MUNICIPIUL CLUJ-NAPOCA *) | CARTIER BECAS | - | 132191/2/9 | 132191/2/9 | - | Fânață | Intravilan | 756 | 756 | - | - | - | 491.400,00 | 491.400,00 |
| 565 | Cluj | Cluj-Napoca | VATCA MARIA | CARTIER BECAS | - | 314859 | 314859 | - | Fânață | Intravilan | 902 | 902 | - | - | - | 586.300,00 | 586.300,00 |
| 566 | Cluj | Cluj-Napoca | CHENDER ANDREI | CARTIER BECAS | - | 260249 | 260249 | - | Fânață | Intravilan | 500 | 500 | - | - | - | 325.000,00 | 325.000,00 |
| 567 | Cluj | Cluj-Napoca | CHENDER ANDREI | CARTIER BECAS | - | 260251 | 260251 | - | Fânață | Intravilan | 500 | 500 | - | - | - | 325.000,00 | 325.000,00 |
| 568 | Cluj | Cluj-Napoca | MOTRESCU ADRIAN VASILE,MOTRESCU DANA RALUCA | CARTIER BECAS | - | 132191/2/5 | 132191/2/5 | - | Fânață | Intravilan | 704 | 704 | - | - | - | 457.600,00 | 457.600,00 |
| 569 | Cluj | Cluj-Napoca | MUNTEANU ADRIAN,MUNTEANU MARIA | CARTIER BECAS | - | 331455 | 331455 | - | Fânață | Intravilan | 500 | 499 | - | - | - | 324.350,00 | 324.350,00 |
| 570 | Cluj | Cluj-Napoca | MOCAN ALIN-MARIUS,MOCAN DINA | CARTIER BECAS | - | 269680 | 269680 | - | Fânață | Intravilan | 500 | 500 | - | - | - | 325.000,00 | 325.000,00 |
| 571 | Cluj | Cluj-Napoca | TOT ADRIAN,TOT BRINDUSA MONICA | CARTIER BECAS | - | 352039 | 352039 | - | Fânață | Intravilan | 500 | 500 | - | - | - | 325.000,00 | 325.000,00 |

| | | | | | | | | | | | | | | | | |
|-----|------|-------------|--|--|------|--------------|--------|--------|------------|-------|-------|---|---|---|--------------|--------------|
| 572 | Cluj | Cluj-Napoca | MUNTEANU ADRIAN,VASILE,MOTRESCU DANA RALUCA,MOCAN ALIN,MARIUS,TOT ADRIAN,TOT BRINDUȘA MONICA,MUNTEANU MARIA,CHENDER ANDREI | CARTIER BECAS | - | 132191/2/1 | 260713 | Drum | Intravilan | 211 | 211 | - | - | - | 137.150,00 | 137.150,00 |
| 573 | Cluj | Cluj-Napoca | MUNICIPUL CLUJ-NAPOCA *) | 92 (CARTIER BECAS) | 5288 | - | - | Făneță | Intravilan | 12318 | 12318 | - | - | - | 4.804.020,00 | 4.804.020,00 |
| 574 | Cluj | Cluj-Napoca | CHIȘE MONICA,MIRELA,CHIȘE BOGDAN-GEORGE-VASILE | CARTIER BECAS | - | 286530 | 286530 | Făneță | Intravilan | 413 | 413 | - | - | - | 268.450,00 | 268.450,00 |
| 575 | Cluj | Cluj-Napoca | RADU DORU-OVIDIU,SIMON,LUCRETIA,MARIAN ION,MARIAN EMILIA,BOIAN STEFAN,BOIAN ROZALIA,BOIAN TUDOR, TRAIAN,MARCIȘTOANA,MARIA,BALEA STEFAN,BALEA ION,ZIRBO MARIA,BALEA ROZALIA,BALEA VASILE,BALEA GRIGORE,BALEA DANIEL,BALEA GABRIEL | CARTIER BECAS | - | 317691 | 317691 | Livadă | Intravilan | 182 | 182 | - | - | - | 118.300,00 | 118.300,00 |
| 576 | Cluj | Cluj-Napoca | RADU DORU-OVIDIU,SIMON,LUCRETIA,MARIAN ION,MARIAN EMILIA,BOIAN STEFAN,BOIAN ROZALIA,BOIAN TUDOR, TRAIAN,MARCIȘTOANA,MARIA,BALEA STEFAN,BALEA ION,ZIRBO MARIA,BALEA ROZALIA,BALEA VASILE,BALEA GRIGORE,BALEA DANIEL,BALEA GABRIEL | CARTIER BECAS | - | 317661 | 317661 | Făneță | Intravilan | 194 | 194 | - | - | - | 126.100,00 | 126.100,00 |
| 577 | Cluj | Cluj-Napoca | KĂDĂR LADISLAU | CARTIER BECAS | - | 346836 | 346836 | Făneță | Intravilan | 338 | 338 | - | - | - | 219.700,00 | 219.700,00 |
| 578 | Cluj | Cluj-Napoca | JAKAB ȘTEFAN,JAKAB GHEORGHE,JAKAB IULIANA,JAKAB MARTON,JAKAB FERENC | CARTIER COLONIA BORHANCI | - | 288030 | 288030 | Făneță | Intravilan | 3598 | 3598 | - | - | - | 1.403.220,00 | 1.403.220,00 |
| 579 | Cluj | Cluj-Napoca | JAKAB MARTON,JAKAB ȘTEFAN,JAKAB GHEORGHE,JAKAB FERENC | CARTIER COLONIA BORHANCI | - | 309323 | 309323 | Făneță | Intravilan | 5775 | 5775 | - | - | - | 2.252.250,00 | 2.252.250,00 |
| 580 | Cluj | Cluj-Napoca | MOCĂNAȘU LUCIAN,MOCĂNAȘU LIANA,TUDOR ADRIAN,TUDOR ELENA- MARIA,ȘASZ MĂRIA,DOBAY GIZELA,ALBERT IDA | CARTIER COLONIA BORHANCI | 75/2 | 299159 | 299159 | Arabil | Intravilan | 329 | 329 | - | - | - | 213.850,00 | 213.850,00 |
| 581 | Cluj | Cluj-Napoca | ALBERTIDA | CARTIER COLONIA BORHANCI | - | 310293 | 310293 | Arabil | Intravilan | 1006 | 1006 | - | - | - | 392.340,00 | 392.340,00 |
| 582 | Cluj | Cluj-Napoca | MOCĂNAȘU LUCIAN,MOCĂNAȘU LIANA,TUDOR ADRIAN,TUDOR ELENA- MARIA | CARTIER COLONIA BORHANCI | - | 310294 | 310294 | Arabil | Intravilan | 1999 | 1999 | - | - | - | 779.610,00 | 779.610,00 |
| 583 | Cluj | Cluj-Napoca | MUNICIPUL CLUJ-NAPOCA *) | 93 (CARTIER COLONIA BORHANCI) | 5422 | - | - | Arabil | Intravilan | 5080 | 5080 | - | - | - | 1.981.200,00 | 1.981.200,00 |
| 584 | Cluj | Cluj-Napoca | TUDOR ADRIAN,TUDOR ELENA MARIA | CARTIER COLONIA BORHANCI | - | 9263/1 | 303146 | Făneță | Intravilan | 300 | 300 | - | - | - | 195.000,00 | 195.000,00 |
| 585 | Cluj | Cluj-Napoca | IRIMIAS ALIN VIOREL,IRIMIAS RALUCA DIANA | CARTIER COLONIA BORHANCI | - | 9263/2, 9264 | 303101 | Făneță | Intravilan | 385 | 385 | - | - | - | 250.250,00 | 250.250,00 |
| 586 | Cluj | Cluj-Napoca | SZABO ATTILA IANOS | CARTIER COLONIA BORHANCI | - | 301552 | 301552 | Arabil | Intravilan | 176 | 176 | - | - | - | 114.400,00 | 114.400,00 |
| 587 | Cluj | Cluj-Napoca | KOSZEGI ROZALIA | CARTIER COLONIA BORHANCI | - | 12263/4 | 301553 | Arabil | Intravilan | 522 | 522 | - | - | - | 339.300,00 | 339.300,00 |
| 588 | Cluj | Cluj-Napoca | KOSZEGI ROZALIA | CARTIER COLONIA BORHANCI | - | 12263/3 | 301498 | Arabil | Intravilan | 396 | 396 | - | - | - | 257.400,00 | 257.400,00 |

| | | | | | | | | | | | | | | | | |
|-----|------|-------------|--|--|------|--------|--------|--------|------------|--------|------|---|----------|---|--------------|--------------|
| 605 | Cluj | Cluj-Napoca | MUNICIPIUL CLUJ-NAPOCA *) | 93 (CARTIER COLONIA BORHANCI) | 5422 | - | - | Arabil | Intravilan | 143 | 143 | - | - | - | 92.950,00 | 92.950,00 |
| 606 | Cluj | Cluj-Napoca | GAL GHEORGHE | CARTIER COLONIA BORHANCI | - | 301862 | 301862 | Arabil | Intravilan | 1.135 | 365 | - | - | - | 237.250,00 | 237.250,00 |
| 607 | Cluj | Cluj-Napoca | GAL GHEORGHE | CARTIER COLONIA BORHANCI | - | 301861 | 301861 | Arabil | Intravilan | 5.107 | 1612 | - | - | - | 628.680,00 | 628.680,00 |
| 608 | Cluj | Cluj-Napoca | EXPRES GREEN LIFT SRL | CARTIER COLONIA BORHANCI | - | 320786 | 320786 | Arabil | Intravilan | 9.700 | 3122 | - | - | - | 1.217.580,00 | 1.217.580,00 |
| 609 | Cluj | Cluj-Napoca | HUNYADI IOSIF HUNYADI GHEORGHE | CARTIER COLONIA BORHANCI | - | 287014 | 287014 | Arabil | Intravilan | 10.374 | 4500 | - | - | - | 1.755.000,00 | 1.755.000,00 |
| 610 | Cluj | Cluj-Napoca | GORON IULIANA GORON CODRIN TULIU, GELLER KLAUDIA JULIA | CARTIER COLONIA BORHANCI | - | 274046 | 274046 | Arabil | Intravilan | 3.000 | 2208 | - | - | - | 861.120,00 | 861.120,00 |
| 611 | Cluj | Cluj-Napoca | ITU VIRGILITU ROXANA, ITU RĂZVAN | CARTIER COLONIA BORHANCI | - | 294068 | 294068 | Arabil | Intravilan | 1.607 | 1546 | - | - | - | 602.940,00 | 602.940,00 |
| 612 | Cluj | Cluj-Napoca | SZLAGYI ISTVAN | CARTIER COLONIA BORHANCI | - | 325694 | 325694 | Arabil | Intravilan | 787 | 777 | - | - | - | 505.050,00 | 505.050,00 |
| 613 | Cluj | Cluj-Napoca | SZLAGYI ISTVAN | CARTIER COLONIA BORHANCI | - | 325557 | 325557 | Arabil | Intravilan | 1.363 | 165 | - | - | - | 107.250,00 | 107.250,00 |
| 614 | Cluj | Cluj-Napoca | ITU VIRGILITU ROXANA, ITU RĂZVAN | CARTIER COLONIA BORHANCI | - | 294523 | 294523 | Arabil | Intravilan | 2.100 | 169 | - | - | - | 109.850,00 | 109.850,00 |
| 615 | Cluj | Cluj-Napoca | MUNICIPIUL CLUJ-NAPOCA *) | 93 (CARTIER COLONIA BORHANCI) | 5427 | - | - | Arabil | Intravilan | 1.119 | 1119 | - | - | - | 436.410,00 | 436.410,00 |
| 616 | Cluj | Cluj-Napoca | DEJI MARIA - EMILIA DEJI LIVIU - IOSIF CADAR IOAN, CADAR RODICA - MARIANA, MARC WALD SRL, RUSU GABRIEL IOAN, RUSU MARIA LABISĂ, ZĂGREAN MIHAEL, ZĂGREAN CARMEN-ANDREEA | CARTIER COLONIA BORHANCI | - | 99329 | 259962 | Drum | Intravilan | 628 | 283 | - | - | - | 183.950,00 | 183.950,00 |
| 617 | Cluj | Cluj-Napoca | MARC WALD SRL | CARTIER COLONIA BORHANCI | - | 99328 | 283885 | Arabil | Intravilan | 500 | 454 | - | - | - | 295.100,00 | 295.100,00 |
| 618 | Cluj | Cluj-Napoca | MARC WALD SRL | CARTIER COLONIA BORHANCI | - | 283900 | 283900 | Arabil | Intravilan | 400 | 400 | - | - | - | 260.000,00 | 260.000,00 |
| 619 | Cluj | Cluj-Napoca | MARC WALD SRL | CARTIER COLONIA BORHANCI | - | 99326 | 283902 | Arabil | Intravilan | 400 | 400 | - | - | - | 260.000,00 | 260.000,00 |
| 620 | Cluj | Cluj-Napoca | ZĂGREAN MIHAEL, ZĂGREAN CARMEN-ANDREEA | CARTIER COLONIA BORHANCI | - | 260022 | 260022 | - | - | - | 0 | ÎMPREMIURE L= 52,84 ml H = 1,60 m | 7.033,73 | - | - | 227.123,73 |
| 621 | Cluj | Cluj-Napoca | POP BACIU FLORIN VAȘILE, POP BACIU IOANA-FLORINA, OROS IULIU- EMANUEL | CARTIER COLONIA BORHANCI | - | 280455 | 280455 | Arabil | Intravilan | 1.000 | 43 | - | - | - | 27.950,00 | 27.950,00 |
| 622 | Cluj | Cluj-Napoca | POP BACIU FLORIN VAȘILE, POP BACIU IOANA-FLORINA, OROS IULIU- EMANUEL | CARTIER COLONIA BORHANCI | - | 280479 | 280479 | Arabil | Intravilan | 555 | 510 | - | - | - | 331.500,00 | 331.500,00 |
| 623 | Cluj | Cluj-Napoca | POP BACIU FLORIN VAȘILE, POP BACIU IOANA-FLORINA, OROS IULIU- EMANUEL | CARTIER COLONIA BORHANCI | - | 280437 | 280437 | Arabil | Intravilan | 40 | 40 | - | - | - | 26.000,00 | 26.000,00 |

| | | | | | | | | | | | | | | | | |
|-----|------|-------------|--|-------------------------|---------------------------------------|--------|--------------------|--------|--------|------------|--------|------|---|---|---|--------------|
| 647 | Cluj | Cluj-Napoca | TORKOS IULIANA,SZEKELY ROZALIA,SZEKELY JOZSEF,VAIDA HAINALKA,KEMENDY ANDRAS LASZLO | CARTIER GHEORGHENI | STRADA ALEXANDRU VAIDA VOIEVOD | 275431 | 275431 | 275431 | Arabil | Intravilan | 752 | 8 | - | - | - | 15.600,00 |
| 648 | Cluj | Cluj-Napoca | KUN ANNA | CARTIER GHEORGHENI | STRADA ALEXANDRU VAIDA VOIEVOD | 275944 | 275944 | 275944 | Arabil | Intravilan | 1.933 | 43 | - | - | - | 83.850,00 |
| 649 | Cluj | Cluj-Napoca | KEREKES STEFAN | CARTIER GHEORGHENI | STRADA ALEXANDRU VAIDA VOIEVOD | 275983 | 275983 | 275983 | Arabil | Intravilan | 1.933 | 45 | - | - | - | 87.750,00 |
| 650 | Cluj | Cluj-Napoca | MICLAUS CATALIN-NICOLAE | CARTIER GHEORGHENI | STRADA ALEXANDRU VAIDA VOIEVOD | 301118 | 2358/1/1, 2963/1/1 | 301118 | - | Intravilan | 1.064 | 160 | - | - | - | 312.000,00 |
| 651 | Cluj | Cluj-Napoca | MUNICIPIUL CLUJ-NAPOCA *) | 96 (CARTIER GHEORGHENI) | 5612 (STRADA ALEXANDRU VAIDA VOIEVOD) | - | - | - | Arabil | Intravilan | 308 | 308 | - | - | - | 600.600,00 |
| 652 | Cluj | Cluj-Napoca | MAN ELENA | CARTIER GHEORGHENI | STRADA ALEXANDRU VAIDA VOIEVOD | 295551 | 295551 | 295551 | - | Intravilan | 1.500 | 72 | - | - | - | 140.400,00 |
| 653 | Cluj | Cluj-Napoca | BEA & MAGDA SRL | CARTIER GHEORGHENI | - | 285427 | 285427 | 285427 | Arabil | Intravilan | 4.300 | 436 | - | - | - | 850.200,00 |
| 654 | Cluj | Cluj-Napoca | MUNICIPIUL CLUJ-NAPOCA *) | CARTIER GHEORGHENI | - | - | - | - | - | Intravilan | 588 | 588 | - | - | - | 1.146.600,00 |
| 655 | Cluj | Cluj-Napoca | CHENDER VLAD-IONUT | CARTIER GHEORGHENI | - | 282947 | 282947 | 282947 | - | Intravilan | 4.300 | 723 | - | - | - | 1.409.850,00 |
| 656 | Cluj | Cluj-Napoca | KEREKES STEFAN,KEREKES FERENCZ,STANATIEV ANA | 96 (CARTIER GHEORGHENI) | 28 | 287442 | 287442 | 287442 | Arabil | Intravilan | 11.101 | 3473 | - | - | - | 4.063.410,00 |
| 657 | Cluj | Cluj-Napoca | KUN ANNA | 96 (CARTIER GHEORGHENI) | 2526 | 337652 | 337652 | 337652 | Arabil | Intravilan | 4.100 | 1601 | - | - | - | 3.121.950,00 |

| | | | | | | | | | | | | | | |
|-----|------|-------------|--|--|-------|--------|--------|-------------------|------------|--------|------|---|---|--------------|
| 658 | Cluj | Cluj-Napoca | ADORJAN ZSUSZANNA | ⁹⁶ (CARTIER GHEORGHENI) | 25,26 | 338399 | 338399 | Arabil | Intravilan | 4.100 | 1868 | - | - | 3.642.600,00 |
| 659 | Cluj | Cluj-Napoca | MUNICIPIUL CLUJ-NAPOCA *) | ⁹⁶ (CARTIER GHEORGHENI) | 5612 | - | - | Arabil | Intravilan | 1.762 | 1762 | - | - | 3.435.900,00 |
| 660 | Cluj | Cluj-Napoca | MAN ELENA | CARTIER GHEORGHENI | - | 295551 | 295551 | Arabil | Intravilan | 1.500 | 25 | - | - | 51.351,00 |
| 661 | Cluj | Cluj-Napoca | IARA IMPEX SRL | CARTIER GHEORGHENI | - | 302407 | 302407 | Arabil | Intravilan | 8.600 | 2875 | - | - | 3.363.750,00 |
| 662 | Cluj | Cluj-Napoca | BOGDAN RĂZVAN-ANDREI, BOGDAN IULIA-MĂDĂLINA, MICHNEA COSMIN, MICHNEA IULIA-CRISTINA | CARTIER GHEORGHENI | - | 259193 | 259193 | Arabil | Intravilan | 1.788 | 148 | - | - | 288.600,00 |
| 663 | Cluj | Cluj-Napoca | MUNICIPIUL CLUJ-NAPOCA *) | ⁹⁶ (CARTIER GHEORGHENI) | 5612 | - | - | Arabil | Intravilan | 98 | 98 | - | - | 191.100,00 |
| 664 | Cluj | Cluj-Napoca | MUNICIPIUL CLUJ-NAPOCA *) | ⁹⁶ (CARTIER GHEORGHENI) | 5612 | - | - | Arabil | Intravilan | 79 | 79 | - | - | 154.050,00 |
| 665 | Cluj | Cluj-Napoca | JORZA ANA, JORZA CRISTIAN MIHAIL | CARTIER GHEORGHENI | - | 319852 | 319852 | Arabil | Intravilan | 5.300 | 2042 | - | - | 3.981.900,00 |
| 666 | Cluj | Cluj-Napoca | MUNICIPIUL CLUJ-NAPOCA *) | ⁹⁶ (CARTIER GHEORGHENI) | 5612 | - | - | Arabil | Intravilan | 2.599 | 2599 | - | - | 3.040.830,00 |
| 667 | Cluj | Cluj-Napoca | GÂRBOVAN BOGDAN, GÂRBOVAN CRISTIAN | CARTIER GHEORGHENI | - | 291080 | 291080 | Arabil | Intravilan | 5.880 | 1772 | - | - | 3.455.400,00 |
| 668 | Cluj | Cluj-Napoca | GÂRBOVAN TITUS, GÂRBOVAN IOAN-TITUS | CARTIER GHEORGHENI | - | 303619 | 303619 | Arabil | Intravilan | 2.409 | 459 | - | - | 895.050,00 |
| 669 | Cluj | Cluj-Napoca | MUNICIPIUL CLUJ-NAPOCA *) | ⁹⁶ (CARTIER GHEORGHENI) | 5612 | - | - | Arabil | Intravilan | 131 | 131 | - | - | 255.450,00 |
| 670 | Cluj | Cluj-Napoca | PAGU LUCIAN, CIPRIAN, PAGU ALEXANDRA | CARTIER GHEORGHENI | - | 332208 | 332208 | Arabil | Intravilan | 1.530 | 894 | - | - | 1.743.300,00 |
| 671 | Cluj | Cluj-Napoca | MACEA MARIA | CARTIER GHEORGHENI | - | 314505 | 314505 | Arabil | Intravilan | 5.200 | 1386 | - | - | 2.702.700,00 |
| 672 | Cluj | Cluj-Napoca | PAGU LUCIAN, CIPRIAN, PAGU ALEXANDRA, ZEHAN LENIUTA GABITA, ZEHAN ALEXANDRU, RĂREȘ BRAD ION, BRAD EMANUELA, MOCEAN IOAN, MOCEAN MIHAILA, ROTAR ANA, ROTAR ȘTEFAN, POPA LIVIU, COSMIN, BARBUTA NATALIA-COSMINA | CARTIER GHEORGHENI | - | 331132 | 331132 | Drum | Intravilan | 2.917 | 940 | - | - | 1.833.000,00 |
| 673 | Cluj | Cluj-Napoca | BILDER INVEST SRL | CARTIER GHEORGHENI | - | 326461 | 326461 | Curți construcții | Intravilan | 15.203 | 1251 | - | - | 2.442.068,30 |
| 674 | Cluj | Cluj-Napoca | BILDER COMP SRL | CARTIER GHEORGHENI | - | 326460 | 326460 | Curți construcții | Intravilan | 4.352 | 4270 | - | - | 5.027.317,98 |

| | | | | | | | | | | | | | | |
|-----|------|-------------|--|---|--------|--------|--------|-------------------|------------|--------|------|----------|--|--------------|
| 675 | Cluj | Cluj-Napoca | SZABO ROZA, PILBAK ZSUZSANNA, LENART ROZA, LOSTEINER JULIA | CARTIER GHEORGHENI | - | 268351 | 268351 | Arabil | Intravilan | 4.300 | 474 | - | - | 924.300,00 |
| 676 | Cluj | Cluj-Napoca | MUNICIPIUL CLUJ-NAPOCA *) | ⁹⁶ CARTIER GHEORGHENI | 5628 | - | - | Arabil | Intravilan | 1.243 | 1243 | - | - | 2.423.850,00 |
| 677 | Cluj | Cluj-Napoca | JAKAB ROZA | CARTIER GHEORGHENI | - | 298229 | 298229 | Arabil | Intravilan | 2.000 | 30 | - | - | 58.500,00 |
| 678 | Cluj | Cluj-Napoca | MACEA MARIA, BOGDAN MARIA, GRATIETIA, MOLDOVAN MARCELA - CORNELIA | CARTIER GHEORGHENI | - | 319682 | 319682 | Arabil | Intravilan | 2.900 | 2715 | - | - | 3.176.550,00 |
| 679 | Cluj | Cluj-Napoca | MACEA MARIA, BOGDAN MARIA, GRATIETIA, MOLDOVAN MARCELA - CORNELIA | CARTIER GHEORGHENI | - | 319680 | 319680 | Arabil | Intravilan | 1.000 | 1000 | - | - | 1.950.000,00 |
| 680 | Cluj | Cluj-Napoca | MACEA MARIA | CARTIER GHEORGHENI | - | 314450 | 314450 | Arabil | Intravilan | 5.200 | 5200 | - | - | 6.084.000,00 |
| 681 | Cluj | Cluj-Napoca | DEE ROZALIA | ⁹⁶ CARTIER GHEORGHENI (STRADA SOPORULUI) | 141682 | 303975 | 303975 | Arabil | Intravilan | 2.100 | 2100 | - | - | 4.095.000,00 |
| 682 | Cluj | Cluj-Napoca | MUNICIPIUL CLUJ-NAPOCA *) | ⁹⁶ CARTIER GHEORGHENI | 5628 | - | - | Arabil | Intravilan | 826 | 826 | - | - | 1.610.700,00 |
| 683 | Cluj | Cluj-Napoca | JAKAB ROZA | CARTIER GHEORGHENI | - | 298229 | 298229 | Arabil | Intravilan | 2.000 | 398 | - | - | 776.100,00 |
| 684 | Cluj | Cluj-Napoca | SZABO ROZA, PILBAK ZSUZSANNA, LENART ROZA, LOSTEINER JULIA | CARTIER GHEORGHENI | - | 268351 | 268351 | Arabil | Intravilan | 4.300 | 292 | - | - | 569.400,00 |
| 685 | Cluj | Cluj-Napoca | PAGU LUCIAN CIPRIAN, PAGU ALEXANDRA, ZEHAN LENUTA GABITA, ZEHAN ALEXANDRU-RARESBRAD ION, BRAD EMANUELA, MOCEAN IOAN, MOCEAN MIHAELA, ROTAR ANA, ROTAR STEFAN, POPA LIVIU-COSMIN, BARBUTA NATALIA-COSMINA | CARTIER GHEORGHENI | - | 331132 | 331132 | Drum | Intravilan | 2.917 | 28 | - | - | 54.600,00 |
| 686 | Cluj | Cluj-Napoca | MUNICIPIUL CLUJ-NAPOCA *) | ⁹⁶ CARTIER GHEORGHENI | 5628 | - | - | Arabil | Intravilan | 31 | 31 | - | - | 60.450,00 |
| 687 | Cluj | Cluj-Napoca | PETREAN LIVIA, PETREAN IOAN | CARTIER GHEORGHENI | - | 295696 | 295696 | Arabil | Intravilan | 676 | 58 | - | - | 113.100,00 |
| 688 | Cluj | Cluj-Napoca | MUNICIPIUL CLUJ-NAPOCA - domeniu privat | CARTIER COLONIA SOPOR | - | 341690 | 341690 | Arabil | Intravilan | 5.638 | 395 | - | - | 256.750,00 |
| 689 | Cluj | Cluj-Napoca | I&C TRANSILVANIA CONSTRUCTII SRL, SCALA DOI SRL | CARTIER COLONIA SOPOR | - | 340967 | 340967 | Arabil | Intravilan | 11.540 | 103 | - | - | 66.950,00 |
| 690 | Cluj | Cluj-Napoca | MUNICIPIUL CLUJ-NAPOCA *) | ⁹⁸ CARTIER COLONIA SOPOR | 5720 | - | - | Arabil | Intravilan | 14 | 14 | - | - | 9.100,00 |
| 691 | Cluj | Cluj-Napoca | NOBIL LAND REAL ESTATE SRL | CARTIER COLONIA SOPOR | - | 294488 | 294488 | Curți construcții | Intravilan | 1.724 | 792 | - | - | 514.800,00 |
| 692 | Cluj | Cluj-Napoca | SZEKELY ENIKO, TARKANYI MARIA, TARKANYI ILDIKO, MANESZES MARIA | CARTIER COLONIA SOPOR | - | 326360 | 326360 | Arabil | Intravilan | 5.000 | 815 | - | - | 529.750,00 |
| 693 | Cluj | Cluj-Napoca | NAGY FLORIN, IULIU, NAGY MELANIA-ELENA | CARTIER COLONIA SOPOR | - | 307629 | 307629 | Curți construcții | Intravilan | 580 | 1 | - | - | 650,00 |
| | | | | | | | | | | | 0 | 1.682,93 | IMPREMURIERE L=3,48 ml. H=2,00 m | 2.332,93 |

| | | | | | | | | | | | | | | | |
|-----|------|-------------|---|-----------------------|---|--------|------------|--------|--------|------------|------|-------|-----------|---|--------------|
| 694 | Cluj | Cluj-Napoca | RUS MARCEL SEVER | CARTIER COLONIA SOPOR | - | 320027 | 320027 | 320027 | Arabil | Intravilan | 572 | 572 | - | - | 371.800,00 |
| 695 | Cluj | Cluj-Napoca | PĂCURAR LIVIU DĂNUȚ PĂCURAR MARIANA VALENTINA | CARTIER COLONIA SOPOR | - | 299089 | 299089 | 299089 | Arabil | Intravilan | 429 | 461 | - | - | 278.850,00 |
| 696 | Cluj | Cluj-Napoca | GHERMAN MARIANA | CARTIER COLONIA SOPOR | - | 250328 | 250328 | 250328 | Arabil | Intravilan | 430 | 539 | - | - | 279.500,00 |
| 697 | Cluj | Cluj-Napoca | POP NICOLAE POP ANICA | CARTIER COLONIA SOPOR | - | 309402 | 309402 | 309402 | Arabil | Intravilan | 26 | 482 | - | - | 16.900,00 |
| 698 | Cluj | Cluj-Napoca | DEIEU ALEXANDRU DEIEU ELENA | CARTIER COLONIA SOPOR | - | 309266 | 309266 | 309266 | Arabil | Intravilan | 507 | 511 | - | - | 329.550,00 |
| | | | | | | | | | | | 0 | | 18.029,10 | | 353.039,10 |
| | | | | | | | | | | | | | 5.460,00 | | - |
| 699 | Cluj | Cluj-Napoca | FIZESAN IUSTINIAN VASILE | CARTIER COLONIA SOPOR | - | 299989 | 299989 | 299989 | Arabil | Intravilan | 450 | 450 | - | - | 292.500,00 |
| 700 | Cluj | Cluj-Napoca | MURESAN LIDIA LIGIA MURESAN VIORELA | CARTIER COLONIA SOPOR | - | 309445 | 14612/2/7 | 309445 | Arabil | Intravilan | 137 | 390 | - | - | 89.050,00 |
| 701 | Cluj | Cluj-Napoca | VĂCAR RADU DANIEL MĂRGINEAN MARIA DELIA | CARTIER COLONIA SOPOR | - | 287424 | 287424 | 287424 | Arabil | Intravilan | 434 | 464 | - | - | 282.100,00 |
| 702 | Cluj | Cluj-Napoca | VĂCAR RADU DANIEL MĂRGINEAN MARIA DELIA | CARTIER COLONIA SOPOR | - | 286629 | 286629 | 286629 | Arabil | Intravilan | 297 | 428 | - | - | 193.050,00 |
| | | | | | | | | | | | 0 | | 635,69 | | - |
| 703 | Cluj | Cluj-Napoca | MURESAN TOADER MURESAN CLEMENTINA | CARTIER COLONIA SOPOR | - | 309296 | 14612/2/10 | 309296 | Arabil | Intravilan | 470 | 586 | - | - | 305.500,00 |
| | | | | | | | | | | | 0 | | 5.826,82 | | - |
| | | | | | | | | | | | | | 17.160,00 | | 342.526,82 |
| | | | | | | | | | | | | | 14.040,00 | | - |
| 704 | Cluj | Cluj-Napoca | BUTYKA ISTVAN BUTYKA GERGELY ALBERT JULIA | CARTIER COLONIA SOPOR | - | 274031 | 274031 | 274031 | Arabil | Intravilan | 1422 | 2.900 | - | - | 1.109.160,00 |
| | | | | | | | | | | | 0 | | 7.712,64 | | 1.116.872,64 |

| | | | | | | | | | | | | | | |
|-----|------|-------------|---|---|------|--------|--------|--------|------------|-------|------|-----------|---|--------------|
| 705 | Cluj | Cluj-Napoca | MUNICIPIUL CLUJ-NAPOCA *) | ⁹⁸ (CARTIER COLONIA SOPOR) | 5720 | - | - | - | - | - | - | - | - | 622.050,00 |
| 706 | Cluj | Cluj-Napoca | ARCALEAN RODICA MIHAELA,ARCALEAN GHEORGHE | CARTIER COLONIA SOPOR | - | 281039 | 281039 | Arabil | Intravilan | 2.900 | 846 | - | - | 549.900,00 |
| 707 | Cluj | Cluj-Napoca | MUNICIPIUL CLUJ-NAPOCA *) | ⁹⁸ (CARTIER COLONIA SOPOR) | 5720 | - | - | Arabil | Intravilan | 2.776 | 2776 | - | - | 2.165.280,00 |
| | | | | | | | | - | - | - | 0 | 6.934,64 | - | 2.172.214,64 |
| 708 | Cluj | Cluj-Napoca | ZAI FLORIN-IONEL,ZAI DANA | CARTIER COLONIA SOPOR | - | 279579 | 279579 | Arabil | Intravilan | 766 | 132 | - | - | 85.800,00 |
| | | | | | | | | - | - | - | 0 | 2.955,10 | - | 88.755,10 |
| 709 | Cluj | Cluj-Napoca | SIXOI MARCEL,SIXOI SUSANA | CARTIER COLONIA SOPOR | - | 309023 | 309023 | Arabil | Intravilan | 1.075 | 1004 | - | - | 783.120,00 |
| | | | | | | | | - | - | - | 0 | 10.489,61 | - | 793.609,61 |

| | | | | | | | | | | | | | | | |
|-----|------|-------------|--|--|-------|--------|--------|--------|--------|------------|-------|------|---|---|--------------|
| 710 | Cluj | Cluj-Napoca | ILIE ADRIANA-MIHAELA | CARTIER COLONIA SOPOR | - | 309310 | 309310 | 309310 | Arabil | Intravilan | 1.396 | 1126 | - | - | 878.280,00 |
| 711 | Cluj | Cluj-Napoca | SANPETREAN STEFAN,SANPETREAN ELENA RODICA | CARTIER COLONIA SOPOR | - | 320132 | 320132 | 320132 | Arabil | Intravilan | 1.000 | 226 | - | - | 146.900,00 |
| 712 | Cluj | Cluj-Napoca | SANPETREAN STEFAN | CARTIER COLONIA SOPOR | - | 320139 | 320139 | 320139 | Arabil | Intravilan | 700 | 656 | - | - | 426.400,00 |
| 713 | Cluj | Cluj-Napoca | RACOLTA SOPRON,RACOLTA MARIA | CARTIER COLONIA SOPOR | - | 320286 | 320286 | 320286 | Arabil | Intravilan | 947 | 479 | - | - | 311.350,00 |
| 714 | Cluj | Cluj-Napoca | SCUTURICI IOAN,SCUTURICI EMILIA,RUS GHEORGHE LUCIAN,RUS COSMINA RODICA | CARTIER COLONIA SOPOR | - | 289694 | 289694 | 289694 | Drum | Intravilan | 154 | 39 | - | - | 26.260,21 |
| 715 | Cluj | Cluj-Napoca | POP GHEORGHE,POP MARIA | CARTIER COLONIA SOPOR | - | 311980 | 311980 | 311980 | Arabil | Intravilan | 1.169 | 74 | - | - | 53.884,06 |
| 716 | Cluj | Cluj-Napoca | KALLO SANDOR,KALLO ANA | CARTIER COLONIA SOPOR | - | 303309 | 303309 | 303309 | Arabil | Intravilan | 5.800 | 1627 | - | - | 1.269.060,00 |
| 717 | Cluj | Cluj-Napoca | KUN ANNA | ⁹⁷ CARTIER COLONIA SOPOR | 311,4 | 334187 | 334187 | 334187 | Arabil | Intravilan | 3.050 | 4 | - | - | 2.600,00 |
| 718 | Cluj | Cluj-Napoca | BACIU SANDA,SIMONA | CARTIER COLONIA SOPOR | - | 325976 | 325976 | 325976 | Arabil | Intravilan | 3.650 | 511 | - | - | 344.548,46 |
| 719 | Cluj | Cluj-Napoca | LOSTEINER ALEXANDRU,LOSTEINER IULIA | CARTIER COLONIA SOPOR | - | 326218 | 326218 | 326218 | Arabil | Intravilan | 2.400 | 603 | - | - | 391.950,00 |
| 720 | Cluj | Cluj-Napoca | HUNYADI IOSIF | CARTIER COLONIA SOPOR | - | 323822 | 323822 | 323822 | Arabil | Intravilan | 1.250 | 173 | - | - | 112.450,00 |
| 721 | Cluj | Cluj-Napoca | OPRIS DINU - RADU,OPRIS MIRELA | CARTIER COLONIA SOPOR | - | 312065 | 312065 | 312065 | Arabil | Intravilan | 3.750 | 562 | - | - | 365.300,00 |
| 722 | Cluj | Cluj-Napoca | NEAG NICOLETA | CARTIER COLONIA SOPOR | - | 298857 | 298857 | 298857 | Arabil | Intravilan | 96 | 96 | - | - | 62.400,00 |
| 723 | Cluj | Cluj-Napoca | NEAG NICOLETA | CARTIER COLONIA SOPOR | - | 325319 | 325319 | 325319 | Arabil | Intravilan | 454 | 147 | - | - | 95.550,00 |
| 724 | Cluj | Cluj-Napoca | NEAG NICOLETA | CARTIER COLONIA SOPOR | - | 321032 | 321032 | 321032 | Arabil | Intravilan | 1.460 | 244 | - | - | 158.600,00 |
| 725 | Cluj | Cluj-Napoca | NEAG NICOLETA | CARTIER COLONIA SOPOR | - | 321033 | 321033 | 321033 | Arabil | Intravilan | 1.460 | 250 | - | - | 162.500,00 |
| 726 | Cluj | Cluj-Napoca | NEAG NICOLETA | CARTIER COLONIA SOPOR | - | 321036 | 321036 | 321036 | Arabil | Intravilan | 1.460 | 256 | - | - | 166.400,00 |
| 727 | Cluj | Cluj-Napoca | NEAG NICOLETA | CARTIER COLONIA SOPOR | - | 321021 | 321021 | 321021 | Arabil | Intravilan | 1.460 | 259 | - | - | 168.350,00 |

| | | | | | | | | | | | | | | | | | |
|-----|------|-------------|---|-----------------------|----|--------------------------|--------------------------|--------|--------|------------|-------|------|---|---|---|--------------|--------------|
| 728 | Cluj | Cluj-Napoca | NEAG NICOLETA | CARTIER COLONIA SOPOR | - | 307291 | 307291 | 307291 | Arabil | Intravilan | 1.460 | 322 | - | - | - | 209.300,00 | 209.300,00 |
| 729 | Cluj | Cluj-Napoca | NEAG NICOLETA | CARTIER COLONIA SOPOR | - | 325140 | 325140 | 325140 | Arabil | Intravilan | 2.400 | 733 | - | - | - | 476.450,00 | 476.450,00 |
| 730 | Cluj | Cluj-Napoca | BUTYKA IOSIF | CARTIER COLONIA SOPOR | - | 314152 | 314152 | 314152 | Arabil | Intravilan | 2.400 | 768 | - | - | - | 499.200,00 | 499.200,00 |
| 731 | Cluj | Cluj-Napoca | ETXEBERRIA AGHRESAROB E ANDONI | CARTIER COLONIA SOPOR | - | 142854, 142861, 142900/4 | 142854, 142861, 142900/4 | 310110 | Arabil | Intravilan | 2.400 | 725 | - | - | - | 471.250,00 | 471.250,00 |
| 732 | Cluj | Cluj-Napoca | GRANOIL SRL | CARTIER COLONIA SOPOR | - | 343480 | 343480 | 343480 | Arabil | Intravilan | 1.500 | 1370 | - | - | - | 1.068.600,00 | 1.068.600,00 |
| 733 | Cluj | Cluj-Napoca | ARRECHEA INDART ANDER | CARTIER COLONIA SOPOR | - | 343481 | 343481 | 343481 | Arabil | Intravilan | 5.300 | 37 | - | - | - | 24.050,00 | 24.050,00 |
| 734 | Cluj | Cluj-Napoca | ARRECHEA INDART ANDER | CARTIER COLONIA SOPOR | - | 343481 | 343481 | 343481 | Arabil | Intravilan | 5.300 | 21 | - | - | - | 13.650,00 | 13.650,00 |
| 735 | Cluj | Cluj-Napoca | DOJA NICOLAE DOJA LUCRETIA | CARTIER COLONIA SOPOR | - | 7129/1 | 7129/1 | 312911 | Arabil | Intravilan | 553 | 443 | - | - | - | 287.950,00 | 287.950,00 |
| 736 | Cluj | Cluj-Napoca | DOJA NICOLAE DOJA LUCRETIA | CARTIER COLONIA SOPOR | - | 312946 | 312946 | 312946 | Arabil | Intravilan | 512 | 174 | - | - | - | 113.100,00 | 113.100,00 |
| 737 | Cluj | Cluj-Napoca | DANGIU RADU DANGIU NICOLETA LUCIA, PERITU ALINA, DULAMA RADU, BABAN CLAUDIA, STACIU ANETA, STACIU MARCEL, POP LIVIU, CALIN, POP SORINA DANIELA, CIMPEAN MARCEL, CIMPEAN NATALIA, ȘTEFĂNESCU DORIN MIHAIL, ȘTEFĂNESCU AURELIA, DOJA NICOLAE, DOJA LUCRETIA, BABAN ROXANA | CARTIER COLONIA SOPOR | - | 7129/13 | 7129/13 | 273455 | Drum | Intravilan | 1.197 | 248 | - | - | - | 161.200,00 | 161.200,00 |
| 738 | Cluj | Cluj-Napoca | DOJA NICOLAE DOJA LUCRETIA | CARTIER COLONIA SOPOR | - | 312920 | 312920 | 312920 | Arabil | Intravilan | 515 | 393 | - | - | - | 255.450,00 | 255.450,00 |
| 739 | Cluj | Cluj-Napoca | POP SORINA DANIELA | CARTIER COLONIA SOPOR | - | 314669 | 314669 | 314669 | Arabil | Intravilan | 495 | 245 | - | - | - | 159.250,00 | 159.250,00 |
| 740 | Cluj | Cluj-Napoca | DODA VASILE NICOLAE, DODA MARIA | CARTIER COLONIA SOPOR | - | 282589 | 282589 | 282589 | Arabil | Intravilan | 2.500 | 775 | - | - | - | 503.750,00 | 503.750,00 |
| 741 | Cluj | Cluj-Napoca | DODA VASILE NICOLAE, DODA MARIA | CARTIER COLONIA SOPOR | 81 | 284873 | 284873 | 284873 | Arabil | Intravilan | 9.800 | 2436 | - | - | - | 1.900.080,00 | 1.900.080,00 |
| 742 | Cluj | Cluj-Napoca | PINTEA VASILE, PINTEA FLORICA | CARTIER COLONIA SOPOR | - | 295993 | 295993 | 295993 | Arabil | Intravilan | 5.796 | 973 | - | - | - | 632.450,00 | 632.450,00 |
| 743 | Cluj | Cluj-Napoca | MOLNAR DANIEL | CARTIER COLONIA SOPOR | - | 327851 | 327851 | 327851 | Arabil | Intravilan | 4.200 | 617 | - | - | - | 401.050,00 | 401.050,00 |
| 744 | Cluj | Cluj-Napoca | PUNCTUAL INVEST SRL, FAIR DEVELOP SPACE SRL | CARTIER COLONIA SOPOR | - | 286390 | 286390 | 286390 | Arabil | Intravilan | 4.200 | 625 | - | - | - | 406.250,00 | 406.250,00 |
| 745 | Cluj | Cluj-Napoca | JAKAB GYÖNGYI ROZALIA, AGOSTON JANGSI ANA | CARTIER COLONIA SOPOR | - | 278998 | 278998 | 278998 | Arabil | Intravilan | 3.200 | 315 | - | - | - | 204.750,00 | 204.750,00 |
| 746 | Cluj | Cluj-Napoca | NAGY ROZSA, ȘTEFAN EVA, FURU ILDIKO | CARTIER COLONIA SOPOR | - | 297428 | 297428 | 297428 | Arabil | Intravilan | 1.450 | 129 | - | - | - | 83.850,00 | 83.850,00 |
| 747 | Cluj | Cluj-Napoca | KIS JOZSEF | CARTIER COLONIA SOPOR | - | 306658 | 306658 | 306658 | Arabil | Intravilan | 837 | 75 | - | - | - | 48.750,00 | 48.750,00 |

| | | | | | | | | | | | | | | | |
|-----|------|-------------|--|---|--------|--------|--------|--------|--------|------------|--------|------|---|---|--------------|
| 748 | Cluj | Cluj-Napoca | KIS IOZSEF | ⁹⁸ (CARTIER COLONIA SOPOR) | 122 | 286060 | 286060 | 286060 | Anabil | Intravilan | 613 | 47 | - | - | 30.550,00 |
| 749 | Cluj | Cluj-Napoca | MUNICIPIUL CLUJ-NAPOCA *) | ⁹⁷ (CARTIER COLONIA SOPOR) | 5716 | - | - | - | Anabil | Intravilan | 301 | 301 | - | - | 195.650,00 |
| 750 | Cluj | Cluj-Napoca | PUNCTUAL INVEST SRL FAIR DEVELOP SPACE SRL | CARTIER COLONIA SOPOR | - | 284881 | 284881 | 284881 | Anabil | Intravilan | 4.600 | 215 | - | - | 139.750,00 |
| 751 | Cluj | Cluj-Napoca | MUNICIPIUL CLUJ-NAPOCA *) | ⁹⁷ (CARTIER COLONIA SOPOR) | 5716 | - | - | - | Anabil | Intravilan | 138 | 138 | - | - | 89.700,00 |
| 752 | Cluj | Cluj-Napoca | ZAGONI-SZABO ZSUZSANNA-JULIANNA,NAGY SANDOR-ATTILA | CARTIER COLONIA SOPOR | - | 294650 | 294650 | 294650 | Anabil | Intravilan | 11.059 | 18 | - | - | 11.700,00 |
| 753 | Cluj | Cluj-Napoca | MUNICIPIUL CLUJ-NAPOCA *) | ⁹⁷ (CARTIER COLONIA SOPOR) | 5716 | - | - | - | Anabil | Intravilan | 85 | 85 | - | - | 55.250,00 |
| 754 | Cluj | Cluj-Napoca | GIURGIU VIOREL,GIURGIU MIHAELA LUMINITA | CARTIER COLONIA SOPOR | - | 317021 | 317021 | 317021 | Anabil | Intravilan | 2.700 | 42 | - | - | 27.300,00 |
| 755 | Cluj | Cluj-Napoca | GIURGIU VIOREL,GIURGIU MIHAELA LUMINITA | CARTIER COLONIA SOPOR | - | 317363 | 317363 | 317363 | Anabil | Intravilan | 2.700 | 43 | - | - | 27.950,00 |
| 756 | Cluj | Cluj-Napoca | MUNICIPIUL CLUJ-NAPOCA *) | ⁹⁷ (CARTIER COLONIA SOPOR) | 5716 | - | - | - | Anabil | Intravilan | 586 | 586 | - | - | 380.900,00 |
| 757 | Cluj | Cluj-Napoca | COMAN NOEMI-IOANA | CARTIER COLONIA SOPOR | - | 328930 | 328930 | 328930 | Anabil | Intravilan | 5.800 | 893 | - | - | 580.450,00 |
| 758 | Cluj | Cluj-Napoca | DIOSZEGI MARIA | CARTIER COLONIA SOPOR | - | 311134 | 311134 | 311134 | Anabil | Intravilan | 3.000 | 236 | - | - | 153.400,00 |
| 759 | Cluj | Cluj-Napoca | DIOSZEGI MARIA | CARTIER COLONIA SOPOR | - | 311133 | 311133 | 311133 | Anabil | Intravilan | 3.000 | 58 | - | - | 37.700,00 |
| 760 | Cluj | Cluj-Napoca | SOCACIU MIHAI PAUL,SOCACIU OANA ELENA, IOAN GLIGOR, MIHAELA-NICOLETA,CĂTINEANU VASILICA,BUCEA GHEORGHE,BUCEA IOANA,ELENA,ROTARU DAN,EUGEN,ROTARU CLAUDIA-MONICA | CARTIER COLONIA SOPOR | - | 320965 | 320965 | 320965 | Anabil | Intravilan | 578 | 12 | - | - | 7.800,00 |
| 761 | Cluj | Cluj-Napoca | SOCACIU MIHAI PAUL,SOCACIU OANA ELENA | CARTIER COLONIA SOPOR | - | 329787 | 329787 | 329787 | Anabil | Intravilan | 771 | 34 | - | - | 22.100,00 |
| 762 | Cluj | Cluj-Napoca | VEER MARIA,VEER ILDIKO,JIBOTEANU ENIKO JUDITH | CARTIER COLONIA SOPOR | - | 340428 | 340428 | 340428 | Anabil | Intravilan | 7.975 | 2451 | - | - | 1.911.780,00 |
| 763 | Cluj | Cluj-Napoca | KARACSONYI KATALIN | CARTIER COLONIA SOPOR | - | 329168 | 329168 | 329168 | Anabil | Intravilan | 7.975 | 1297 | - | - | 1.011.660,00 |
| 764 | Cluj | Cluj-Napoca | MUNICIPIUL CLUJ-NAPOCA *) | ⁹⁸ (CARTIER COLONIA SOPOR) | 5718/1 | - | - | - | Anabil | Intravilan | 954 | 954 | - | - | 620.100,00 |
| 765 | Cluj | Cluj-Napoca | CAMPEAN GRIGORE,CAMPEAN REGHINA | CARTIER COLONIA SOPOR | - | 307025 | 307025 | 307025 | Anabil | Intravilan | 1.800 | 229 | - | - | 148.850,00 |
| 766 | Cluj | Cluj-Napoca | MUNICIPIUL CLUJ-NAPOCA *) | ⁹⁸ (CARTIER COLONIA SOPOR) | 5718/1 | - | - | - | Anabil | Intravilan | 299 | 299 | - | - | 194.350,00 |
| 767 | Cluj | Cluj-Napoca | TODEA GHELU TRAIAN | CARTIER COLONIA SOPOR | - | 315187 | 315187 | 315187 | Anabil | Intravilan | 676 | 563 | - | - | 365.950,00 |

| | | | | | | | | | | | | | | | |
|-----|------|-------------|--|--|--------|---------|---------|--------|------------|--------|------|---|---|--------------|-----------|
| 768 | Cluj | Cluj-Napoca | BOLDIZSAR ANAMARIA, ARDELEAN FELICIA, NAGZEVA JULIANA, NAGY ZOLTAN, SCERBAC REGHINA, SCERBAC DAN, LACUREZEAN MIHAITA, LACUREZEAN RAMONA, POPA SORIN, POPA LENUTA, EMILIA, BARAS IOAN, BARAS FLOAREA, POP CIPRIAN, OVIDIU, POP SIMINA, MARIANA, MURESAN CRISTIAN, MARIUS, MURESAN RALUCA, LAVINIA, BARAS CIPRIAN, GABRIEL, TODEA GELU, TRAIAN, GHERMAN DANIEL | CARTIER COLONIA SOPOR | - | 6889/12 | 28 1254 | Drum | Intravilan | 1.001 | 151 | - | - | - | 98.150,00 |
| 769 | Cluj | Cluj-Napoca | SCERBAC REGHINA, SCERBAC DAN | CARTIER COLONIA SOPOR | - | 304761 | 304761 | Arabil | Intravilan | 634 | 560 | - | - | 364.000,00 | |
| 770 | Cluj | Cluj-Napoca | BĂLC OCTAVIAN, BĂLC IRINA | CARTIER COLONIA SOPOR | - | 299180 | 299180 | Arabil | Intravilan | 3.800 | 783 | - | - | 508.950,00 | |
| 771 | Cluj | Cluj-Napoca | MUNICIPUL CLUJ-NAPOCA *) | ⁹⁸ CARTIER COLONIA SOPOR | 5718/1 | - | - | Arabil | Intravilan | 3.109 | 3109 | - | - | 2.425.020,00 | |
| 772 | Cluj | Cluj-Napoca | DODA MARIADODA VASILE-NICOLAE | CARTIER COLONIA SOPOR | - | 286314 | 286314 | Arabil | Intravilan | 2.900 | 688 | - | - | 447.200,00 | |
| 773 | Cluj | Cluj-Napoca | PERDE VASILE, PERDE ANCUȚA GEORGETA | CARTIER COLONIA SOPOR | - | 252783 | 252783 | Arabil | Intravilan | 1.000 | 235 | - | - | 152.750,00 | |
| 774 | Cluj | Cluj-Napoca | CHIȘĂNGEL-IOAN, CHIȘĂNGEL-IOAN LIVIU, Muntean ANGELA-MARIA | CARTIER COLONIA SOPOR | - | 266211 | 266211 | Arabil | Intravilan | 3.500 | 221 | - | - | 143.650,00 | |
| 775 | Cluj | Cluj-Napoca | MUNICIPUL CLUJ-NAPOCA *) | ⁹⁸ CARTIER COLONIA SOPOR | 5718/1 | - | - | Arabil | Intravilan | 239 | 239 | - | - | 155.350,00 | |
| 776 | Cluj | Cluj-Napoca | GOMBOS IULIANA | CARTIER COLONIA SOPOR | - | 302420 | 302420 | Arabil | Intravilan | 3.500 | 91 | - | - | 59.150,00 | |
| 777 | Cluj | Cluj-Napoca | GOMBOS IULIANA | CARTIER COLONIA SOPOR | - | 302433 | 302433 | Arabil | Intravilan | 3.300 | 66 | - | - | 42.900,00 | |
| 778 | Cluj | Cluj-Napoca | GOMBOS IULIANA | CARTIER COLONIA SOPOR | - | 302467 | 302467 | Arabil | Intravilan | 3.300 | 96 | - | - | 62.400,00 | |
| 779 | Cluj | Cluj-Napoca | JAKAB MARCELLA, NAGY ROZALIA, HALMI-SZABO STEFAN, CSIGHI ALEXANDRU, M&F CONSTRUCT DRUMURI SI PODURI SRL | CARTIER COLONIA SOPOR | - | 326000 | 326000 | Arabil | Intravilan | 17.830 | 43 | - | - | 27.950,00 | |
| 780 | Cluj | Cluj-Napoca | SZABO IOSZEF | CARTIER COLONIA SOPOR | - | 287446 | 287446 | Arabil | Intravilan | 2.100 | 77 | - | - | 50.050,00 | |
| 781 | Cluj | Cluj-Napoca | POP GHEORGHE, POP MARIA | CARTIER COLONIA SOPOR | - | 311975 | 311975 | Arabil | Intravilan | 1.168 | 3 | - | - | 1.950,00 | |
| 782 | Cluj | Cluj-Napoca | POP SEPTIMIU ILIE, POP MIHAELA, LUDIANA, FRIȘAN MIHAI, EMIL, CRUCERU GEORGETA | CARTIER COLONIA SOPOR | - | 252167 | 252167 | Arabil | Intravilan | 6.974 | 666 | - | - | 432.900,00 | |
| 783 | Cluj | Cluj-Napoca | SZALMA IULIANA, SZALMA SANDOR | CARTIER COLONIA SOPOR | - | 312143 | 312143 | Arabil | Intravilan | 1.000 | 146 | - | - | 94.900,00 | |
| 784 | Cluj | Cluj-Napoca | SZALMA IULIANA, SZALMA SANDOR, SZALMA IULIANA | CARTIER COLONIA SOPOR | - | 312147 | 312147 | Arabil | Intravilan | 8.618 | 1125 | - | - | 877.500,00 | |

| | | | | | | | | | | | | | | | | |
|-----|------|-------------|---|-----------------------|---|--------|--------|-------------------|------------|-------|-----|------------|-----------|---|------------|------------|
| 785 | Cluj | Cluj-Napoca | Municipiul Cluj-Napoca * | CARTIER COLONIA SOPOR | - | 5163 | - | Anabil | Intravilan | 340 | 340 | - | - | - | 221.000,00 | |
| 786 | Cluj | Cluj-Napoca | Fulop Iuliu, Fulop Vioreca, Petean David, Petean Anisia, | CARTIER COLONIA SOPOR | - | 6735/1 | 292939 | Curți construcții | Intravilan | 114 | 5 | - | - | - | 3.250,00 | |
| 787 | Cluj | Cluj-Napoca | Municipiul Cluj-Napoca - domeniul privat | CARTIER COLONIA SOPOR | - | 324247 | 324247 | Anabil | Intravilan | 512 | 512 | - | - | - | 332.800,00 | |
| 788 | Cluj | Cluj-Napoca | JAPT REAL ESTATE SRL, TERC LIDIA-CRISTINA, CITY JOY PROPERTIES SRL, CRISAN ANAMARIA CRISAN CHRISTIAN, SCRIPCARIU BIROU DE ARHITECTURA SRL, CĂUCEAN SERGIU RĂZVAN, CĂUCEAN GHEORGIANA, SALOMIA ION-LUCIAN, SALOMIA OLGA, MARIANA CHINDRIS GRIGORE, CHINDRIS MARIUTA FATOL, IOANEA TOLO RODICA, STAN IRINA, RUS PETRU-ADRIAN, DAN IACOB DAN, VICTORIA CURTICĂ PEAN, ALEXANDRU IOVAN, ALEXANDRU PAVEL RUS, PETRI-ADRIAN, POP DOMNIȚA RUS, KRISZTIAN-EDUARD, FLOREA GRUP SRL, LASZLO VIORICA PÎNTEA ROMANA-PATRICIA, PROGR PROIECTARE CONSTRUCTII SRL, OPREA ELENA-DANIELA, RUS KRISZTIAN-EDUARD, AG CON INVEST SRL, BANGUR TIBOR, BANGUR ANNA, FORGACS NICOLAE-DANIEL, FORGACS MONICA-AURELIA, BORBELY ANDREA, BARTHA EDGAR-CAROL, DRIMBAU VLAD-MIRCEA, DRIMBAU ALEXANDRA-ANAMARIA, POP GRIGORE POP ANA-MARIA, REAL SQUIL SRL, HOSZU HENRIETTA, COZMA GHEORGHE, COZMA MARIȘCA, POP VLAD-YASILE, POP TATIANA, TRANDAFIR, ALEXANDRU IONUȚ JUNIAN, TIMEA, CIORANCA IOAN, ANDREI CIORANCA, CARMEN-DIANA, PODEA STEEAN, PODEA RODICA-DARIANA, CHEEA STEFANIA, ANDREEA KEMENES ENDRE, STAN IRINA PĂUN IOANA, RĂLUIȘCA COSTA, CÎPRIAN, COSTA ELENA-MARIA, MOLDOVAN RADU, VASILE MERA ANA-MARIA, MERA TOADER MARIN, POP STANCA, FLORINA, ANCA, BOGDAN-AUGUSTIN, ROSCA SORINDA, NIEL ROSCA VIORICA, CHIRIAC VALERIA, MIHAIL BOGDAN, ANDREI IUSCO VASILE, IUSCO NASTACA, CURAC MIHAEL, CURAC MARIA POP VLAD YASILE, POP TATIANA, IUSCO GAVRIELĂ, IUSCO MARIȘCA, CÂMPAN LUMINIȚA, TAMASOILU SIMONA, MARIA, BERTEA IOAN-GONDIU, BERTEA ANIKOMESTIC GRIGORE-DANIEL, RADU RĂLUIȘCA ELENA, BRUMBAR AURELIANA, VIORICA POPA, ADRIANA, MIRCEA POPA, DANIEL ALEXANDRA, RADU RĂLUIȘCA ELENA, MESTIC GRIGORE-DANIEL, DAVID DAN, PETER ALIN, MARLAN PETER, CRISTINA SIMONA, DAVID CARMEN-MARIA, DAVID SINDRONEI PURCAR, ANDREI VIRGIL, CIOBOR IANOS MIHAEL, FODOR ANDREA, FĂȘKOPU RADU, NICOLAE SZILVIA, ATTILA-ENDRÉ, SZILVIA ANCA, MARUJA MIREȘAN, ADEL-DAN, ZSEKAI CZECHER TIBOR, CSORGO ZSEKAI CZECHER ANNA, MARUJA HANGANUȚ IOANA-MARIA, KOVACS ISTVÁN, FĂȘKOPU RADU-NICOLAE, BGI SANDA-RODICA, BGI ZOLTAN, HODDÁ DUMITRU, HODDÁ IOANA-SIMONA, BRUCU CRISTIAN, BRUCU ADELA-MARIA-SUSANA, HOSZU HENRIETTA, PÎNTEA ROMANA-PATRICIA, DAVID CARMEN-MARIA, DAVID SIMI-DANIEL, | CARTIER COLONIA SOPOR | - | 339012 | 339012 | Curți construcții | Intravilan | 2.070 | 0 | 137.881,90 | 12.480,00 | - | - | 295.311,90 |

| | | | | | | | | | | | | | | | | |
|-----|------|-------------|---|--|--------|--------|--------|--------|-------------------|------------|-------|------|---|---|---|--------------|
| 807 | Cluj | Cluj-Napoca | MĂREA MIHAILĂ CĂLUGĂR DANIEL-CONSTANTIN, CĂLUGĂR COSMINA, HADA CLAUDIA IULIANA, HADA CĂLIN-NICOLAE | CARTIER COLONIA SOPOR | - | 325104 | 325104 | 325104 | Arabil | Intravilan | 5.800 | 1895 | - | - | - | 1.478.100,00 |
| 808 | Cluj | Cluj-Napoca | BALĂZES ANA | CARTIER COLONIA SOPOR | - | 328938 | 328938 | 328938 | Arabil | Intravilan | 5.800 | 1804 | - | - | - | 1.407.120,00 |
| 809 | Cluj | Cluj-Napoca | MOLNAR IULIANA | CARTIER COLONIA SOPOR | - | 324583 | 324583 | 324583 | Arabil | Intravilan | 2.800 | 838 | - | - | - | 544.700,00 |
| 810 | Cluj | Cluj-Napoca | TAMAS SUSANA | CARTIER COLONIA SOPOR | - | 324564 | 324564 | 324564 | Arabil | Intravilan | 2.800 | 809 | - | - | - | 525.850,00 |
| 811 | Cluj | Cluj-Napoca | DIOSZEGI FERENC | ⁹⁹ CARTIER (CARTIER COLONIA SOPOR) | 115 | - | - | - | Arabil | Intravilan | 4.300 | 677 | - | - | - | 440.050,00 |
| 812 | Cluj | Cluj-Napoca | DANCIU GAVRILA, DANCIU MARIA | CARTIER COLONIA SOPOR | - | 18512 | 18512 | 291700 | Arabil | Intravilan | 4.341 | 1160 | - | - | - | 904.800,00 |
| 813 | Cluj | Cluj-Napoca | MUNICIPUL CLUJ-NAPOCA *) | ⁹⁹ CARTIER (CARTIER COLONIA SOPOR) | 5732/1 | - | - | - | Arabil | Intravilan | 240 | 240 | - | - | - | 156.000,00 |
| 814 | Cluj | Cluj-Napoca | NAGY ALEXANDRU | CARTIER COLONIA SOPOR | - | 24436 | 24436 | 286533 | Arabil | Intravilan | 3.947 | 998 | - | - | - | 648.700,00 |
| 815 | Cluj | Cluj-Napoca | COSTISOR MARIA, COSTISOR VASILE | CARTIER COLONIA SOPOR | - | 325523 | 325523 | 325523 | Arabil | Intravilan | 3.700 | 869 | - | - | - | 564.850,00 |
| 816 | Cluj | Cluj-Napoca | PODAR CLAUDIU, ANDREI, PODAR NICOLAE | CARTIER COLONIA SOPOR | - | 286678 | 286678 | 286678 | Curți construcții | Intravilan | 3.790 | 247 | - | - | - | 160.550,00 |
| 817 | Cluj | Cluj-Napoca | MUNICIPUL CLUJ-NAPOCA *) | ⁹⁹ CARTIER (CARTIER COLONIA SOPOR) | 5732/1 | - | - | - | Arabil | Intravilan | 351 | 351 | - | - | - | 228.150,00 |
| 818 | Cluj | Cluj-Napoca | PETRUȘ VASILE, PETRUȘ MARTA | CARTIER COLONIA SOPOR | - | 1057 | 1057 | 303524 | Arabil | Intravilan | 3.355 | 597 | - | - | - | 388.050,00 |
| 819 | Cluj | Cluj-Napoca | MUNICIPUL CLUJ-NAPOCA *) | ⁹⁹ CARTIER (CARTIER COLONIA SOPOR) | 5732/1 | - | - | - | Arabil | Intravilan | 1.193 | 1193 | - | - | - | 930.540,00 |
| 820 | Cluj | Cluj-Napoca | FATULLA SUAMIL NAJIM, GALOȘ DANIEL ANETA | CARTIER COLONIA SOPOR | - | 288335 | 288335 | 288335 | Arabil | Intravilan | 5.297 | 738 | - | - | - | 479.700,00 |
| 821 | Cluj | Cluj-Napoca | LUKACS SUSANA | ⁹⁹ CARTIER (CARTIER COLONIA SOPOR) | 108 | - | - | - | Arabil | Intravilan | 1.977 | 590 | - | - | - | 383.500,00 |
| 822 | Cluj | Cluj-Napoca | KIS ERIKA, PASTOR GHEZA, PASTOR ERVIN, GHEZA DONATH, ORSOLYAI-ERIKAI, MEZEI AKON, MEZEI MARK, MEZEI OTTHIEL | ⁹⁹ CARTIER (CARTIER COLONIA SOPOR) | 107 | 334855 | 334855 | 334855 | Arabil | Intravilan | 4.860 | 598 | - | - | - | 388.700,00 |
| 823 | Cluj | Cluj-Napoca | CÂMPEAN IOAN | CARTIER COLONIA SOPOR | - | 326262 | 326262 | 326262 | Arabil | Intravilan | 2.900 | 790 | - | - | - | 513.500,00 |
| 824 | Cluj | Cluj-Napoca | GRUP ENERGOINSTAL SA | CARTIER COLONIA SOPOR | - | 327738 | 327738 | 327738 | Arabil | Intravilan | 5.718 | 845 | - | - | - | 549.250,00 |
| 825 | Cluj | Cluj-Napoca | CLUBĂNCAN DAN, CLUBĂNCAN MIRELA, CORINA, VLAD TRAIAN-EMIL, VLAD CLAUDIA, NICOLETA | CARTIER COLONIA SOPOR | - | 251574 | 251574 | 251574 | Arabil | Intravilan | 2.800 | 937 | - | - | - | 609.050,00 |
| 826 | Cluj | Cluj-Napoca | LICEUL TEORETIC ELF | CARTIER COLONIA SOPOR | - | 286582 | 286582 | 286582 | Arabil | Intravilan | 8.501 | 2997 | - | - | - | 2.337.660,00 |

| | | | | | | | | | | | | | | | | |
|-----|------|-------------|--|--|----|--------|--------|--------|--------|------------|--------|------|---|---|---|--------------|
| 827 | Cluj | Cluj-Napoca | GRUP ENERCONSTAL SA | CARTIER COLONIA SOPOR | - | 328921 | 328921 | 328921 | Arabil | Intravilan | 3.449 | 1311 | - | - | - | 1.022.580,00 |
| 828 | Cluj | Cluj-Napoca | GRUP ENERCONSTAL SA | CARTIER COLONIA SOPOR | - | 329026 | 329026 | 329026 | Arabil | Intravilan | 3.098 | 1295 | - | - | - | 1.010.100,00 |
| 829 | Cluj | Cluj-Napoca | ZSOLDOS-STEFANZSOLDOS SUSANA-JAKAB GHEORGHE-JAKAB JULIANA | CARTIER COLONIA SOPOR | - | 335711 | 335711 | 335711 | Arabil | Intravilan | 5.707 | 1895 | - | - | - | 1.478.100,00 |
| 830 | Cluj | Cluj-Napoca | KUN LABANCZ-LASZLO-JAKAB GHEORGHE-JAKAB JULIANA,ZSOLDOS-STEFANZSOLDOS SUSANA | CARTIER COLONIA SOPOR | - | 335710 | 335710 | 335710 | Arabil | Intravilan | 1.644 | 532 | - | - | - | 345.800,00 |
| 831 | Cluj | Cluj-Napoca | SZALMA JULIANA,ZAGONI SZABO ISTVAN | CARTIER COLONIA SOPOR | - | 288877 | 288877 | 288877 | Arabil | Intravilan | 3.374 | 971 | - | - | - | 631.150,00 |
| 832 | Cluj | Cluj-Napoca | ZAGONI SZABO JULIANA | CARTIER COLONIA SOPOR | - | 343518 | 343518 | 343518 | Arabil | Intravilan | 2.900 | 856 | - | - | - | 556.400,00 |
| 833 | Cluj | Cluj-Napoca | BANYAI IOSIF,BANYAI ISTVAN,KUN ROZALIA,KUN IOSIF | CARTIER COLONIA SOPOR | - | 303226 | 303226 | 303226 | Arabil | Intravilan | 5.508 | 1643 | - | - | - | 1.281.540,00 |
| 834 | Cluj | Cluj-Napoca | ZAGONI SZABO ROZALIA | CARTIER COLONIA SOPOR | - | 254367 | 254367 | 254367 | Arabil | Intravilan | 2.900 | 894 | - | - | - | 581.100,00 |
| 835 | Cluj | Cluj-Napoca | NAGY MARCELA | ⁹⁹ (CARTIER COLONIA SOPOR) | 75 | - | - | - | Arabil | Intravilan | 2.900 | 1685 | - | - | - | 1.314.300,00 |
| 836 | Cluj | Cluj-Napoca | BUDUSAN DANIELA | CARTIER COLONIA SOPOR | - | 349958 | 349958 | 349958 | Arabil | Intravilan | 11.537 | 3433 | - | - | - | 2.677.740,00 |
| 837 | Cluj | Cluj-Napoca | KOMAROMI ROSALIA | ⁹⁹ (CARTIER COLONIA SOPOR) | 69 | - | - | - | Arabil | Intravilan | 4.300 | 1241 | - | - | - | 967.980,00 |
| 838 | Cluj | Cluj-Napoca | BUTYKA JULIANA,MOLDOVAN JULIANA | CARTIER COLONIA SOPOR | - | 288055 | 288055 | 288055 | Arabil | Intravilan | 4.700 | 1426 | - | - | - | 1.112.280,00 |
| 839 | Cluj | Cluj-Napoca | TARKANYI GHEORGHE | ⁹⁹ (CARTIER COLONIA SOPOR) | 65 | - | - | - | Arabil | Intravilan | 3.000 | 903 | - | - | - | 586.950,00 |
| 840 | Cluj | Cluj-Napoca | ALBERT JULIANA,ALBERT ISTVAN | CARTIER COLONIA SOPOR | - | 313532 | 313532 | 313532 | Arabil | Intravilan | 3.000 | 896 | - | - | - | 582.400,00 |
| 841 | Cluj | Cluj-Napoca | BUTYKA STEFAN,ALBERT JULIANA | CARTIER COLONIA SOPOR | - | 286493 | 286493 | 286493 | Arabil | Intravilan | 5.000 | 1483 | - | - | - | 1.156.740,00 |
| 842 | Cluj | Cluj-Napoca | BUTYKA SUSANA | CARTIER COLONIA SOPOR | - | 290735 | 290735 | 290735 | Arabil | Intravilan | 2.814 | 814 | - | - | - | 529.100,00 |
| 843 | Cluj | Cluj-Napoca | BERECZKI ROZALIA,BERECZKI GHEORGHE,KIS ALEXANDRU,KIS JULIA,KERESZTURI ZSOLT-ATILIA,KERESZTURI ILDIKO,PAL REKA-BEATA,KASZTA IZABELLA,NAGY ROLLAND | CARTIER COLONIA SOPOR | - | 255770 | 255770 | 255770 | Arabil | Intravilan | 2.713 | 760 | - | - | - | 494.000,00 |
| 844 | Cluj | Cluj-Napoca | DEE ROZALIA | CARTIER COLONIA SOPOR | - | 332746 | 332746 | 332746 | Arabil | Intravilan | 2.868 | 833 | - | - | - | 541.450,00 |
| 845 | Cluj | Cluj-Napoca | SOPORAN STELIAN,SOPORAN STELA,TEODORA,SOPORAN DOREL,SOPORAN MONICA LENUȚA | CARTIER COLONIA SOPOR | - | 331352 | 331352 | 331352 | Arabil | Intravilan | 2.900 | 836 | - | - | - | 543.400,00 |
| 846 | Cluj | Cluj-Napoca | KALLO MARIA,UDVARI MIHAI,KILIN JULIANA,TAROC ANA | ⁹⁹ (CARTIER COLONIA SOPOR) | 53 | - | - | - | Arabil | Intravilan | 5.800 | 785 | - | - | - | 510.250,00 |
| 847 | Cluj | Cluj-Napoca | TUSSAI JULIA | CARTIER COLONIA SOPOR | - | 351360 | 351360 | 351360 | Arabil | Intravilan | 8.400 | 2351 | - | - | - | 1.833.780,00 |

| | | | | | | | | | | | | | | | | |
|-----|------|-------------|-------------|---------------------|---|--------|--------|--------|------------|-----|-----|---|--------------|---|------------|--------------|
| 864 | Cluj | Cluj-Napoca | JULA DANIEL | CARTIER SOMESENI | - | 254877 | 254877 | Arabil | Intravilan | 654 | 74 | - | - | - | 96.200,00 | 411.720,02 |
| | | | | | | | | - | - | - | 0 | ÎMPREJMUIRE L = 30,22 ml, H = 2,00 m | 3.520,02 | - | - | |
| | | | | | | | | - | - | - | | HALĂ S = 200 mp | 312.000,00 | - | - | |
| | | | | | | | | Arabil | Intravilan | 654 | 268 | - | - | - | 348.400,00 | |
| 865 | Cluj | Cluj-Napoca | JULA DANIEL | CARTIER SOMESENI | - | 264036 | 264036 | - | - | - | 0 | BLOC DE LOCUINTE S+P+2E+M S = 163 mp | 3.504.826,00 | - | - | 3.999.944,00 |
| | | | | | | | | - | - | - | | FOSĂ SEPTICĂ V = 30 mc | 100.308,00 | - | - | |
| | | | | | | | | - | - | - | | ÎMPREJMUIRE L = 42,50 ml, H = 2,50 m | 46.410,00 | - | - | |
| | | | | | | | | Arabil | Intravilan | 436 | 387 | - | - | - | 503.100,00 | |
| 866 | Cluj | Cluj-Napoca | HERȚE TUDOR | CARTIER SOMESENI | - | 254432 | 254432 | - | - | - | 0 | ÎMPREJMUIRE L = 48 ml, H = 3,50 m | 34.307,20 | - | - | 556.327,20 |
| | | | | | | | | - | - | - | | ANEXĂ S = 48 mp | 18.720,00 | - | - | |
| 867 | Cluj | Cluj-Napoca | DEDEMAN SRL | CARTIER SOMESENI | - | 254788 | 254788 | Arabil | Intravilan | 523 | 523 | - | - | - | 679.900,00 | 679.900,00 |

| | | | | | | | | | | | | | | | | | | | | | | | |
|-----|------|-------------|---|---------------------|---|--------|---|----------|---|--------|---|------------|-----|-----|---|---|---|---|---|---|---|------------|--------------|
| 868 | Cluj | Cluj-Napoca | UȚIU LAVINIA-ANDREEA | CARTIER SOMEȘENI | - | 337199 | - | 337199 | - | Arabil | - | Intravilan | 523 | 523 | - | - | - | - | - | - | - | 679.900,00 | 1.147.535,19 |
| | | | | | | | | | | | | | | | | | | | | | | | |
| 869 | Cluj | Cluj-Napoca | ARIEȘAN FLAVIU-DAN, ARIEȘAN SANDA-IOANA | CARTIER SOMEȘENI | - | 337200 | - | 337200 | - | Arabil | - | Intravilan | 523 | 523 | - | - | - | - | - | - | - | 679.900,00 | 1.146.878,10 |
| | | | | | | | | | | | | | | | | | | | | | | | |
| 870 | Cluj | Cluj-Napoca | BORBEI MARIANA-GABRIELA, GHIMPU VALERICĂ, BORBEI DIANA-GABRIELA | CARTIER SOMEȘENI | - | 254982 | - | 254982 | - | Arabil | - | Intravilan | 871 | 871 | - | - | - | - | - | - | - | 754.000,00 | 2.331.310,59 |
| | | | | | | | | | | | | | | | | | | | | | | | |
| 871 | Cluj | Cluj-Napoca | GHIMPU VALERICĂ | CARTIER SOMEȘENI | - | 320812 | - | 320812 | - | Arabil | - | Intravilan | 436 | 436 | - | - | - | - | - | - | - | 1.300,00 | 4.888,16 |
| | | | | | | | | | | | | | | | | | | | | | | | |
| 872 | Cluj | Cluj-Napoca | VIDREAN ADRIANA, BODEA VASILE, BORBEI MARIANA-GABRIELA, GHIMPU VALERICĂ, BORBEI DIANA-GABRIELA, URUN CENGİZ, URUN MIHAELA, JULA DANIEL, ARIEȘAN FLAVIU-DAN, ARIEȘAN SANDA-IOANA, BODEA RAZVAN-VASILE, DEDEMAN SRL, HERȚE TUDOR, | CARTIER SOMEȘENI | - | 264622 | - | 6.547,15 | - | Drum | - | Intravilan | 460 | 460 | - | - | - | - | - | - | - | 598.000,00 | 598.000,00 |
| | | | | | | | | | | | | | | | | | | | | | | | |

| | | | | | | | | | | | | | | | | |
|-----|------|-------------|------------------------------|---------------------|-----------------|--------|--------|--------|------------|-------|-------|-----------|---|---|--------------|--------------|
| 887 | Cluj | Cluj-Napoca | COMAN NICOLAE,COMAN VOICHIȚA | CARTIER SOMEȘENI | STRADA DOBROGEI | 336453 | 336453 | Arabil | Intravilan | 514 | 514 | - | - | - | 668.200,00 | 699.645,78 |
| | | | | | | | | | | 0 | | 12.480,00 | - | - | - | - |
| | | | | | | | | | | - | | 780,00 | - | - | - | - |
| | | | | | | | | | | | | 18.185,78 | - | - | - | - |
| | | | | | | | | | | 582 | 582 | - | - | - | 756.600,00 | - |
| 888 | Cluj | Cluj-Napoca | COMAN NICOLAE,COMAN MARIA | CARTIER SOMEȘENI | STRADA DOBROGEI | 336454 | 336454 | Arabil | Intravilan | 582 | 582 | - | - | - | - | 797.622,93 |
| | | | | | | | | | | 0 | | 34.782,93 | - | - | - | - |
| | | | | | | | | | | | | 6.240,00 | - | - | - | - |
| 889 | Cluj | Cluj-Napoca | HETEA ALEXANDRU-MARCEL | CARTIER SOMEȘENI | - | 268425 | 268425 | Arabil | Intravilan | 1.543 | 1.543 | - | - | - | 1.198.600,00 | 1.198.600,00 |
| 890 | Cluj | Cluj-Napoca | COMAN NICOLAE,COMAN MARIA | CARTIER SOMEȘENI | STRADA DOBROGEI | 333805 | 333805 | Arabil | Intravilan | 105 | 105 | - | - | - | 136.500,00 | 136.500,00 |

| | | | | | | | | | | | | | | | | | |
|-----|------|-------------|--|------------------------|-----------------|--------|--------|--------|-------------------|------------|-------|------|--------------|---|---|--------------|--------------|
| 891 | Cluj | Cluj-Napoca | COMAN NICOLAE, COMAN MARIA-FLORINA, COMAN VASILE, COMAN ANCA | CARTIER SOMESENI | STRADA DOBROGEI | 266041 | 266041 | 266041 | Curți construcții | Intravilan | 566 | 78 | - | - | - | 101.400,00 | 135.673,20 |
| | | | | | | | | | - | - | - | 0 | 34.273,20 | - | - | - | - |
| 892 | Cluj | Cluj-Napoca | COMAN DOREL, COMAN LUMINIȚA-GABRIELA | CARTIER SOMESENI | STRADA DOBROGEI | 297241 | 297241 | 297241 | - | Intravilan | 500 | 295 | - | - | - | 383.500,00 | 1.433.139,50 |
| | | | | | | | | | - | - | - | 0 | 1.010.880,00 | - | - | - | - |
| | | | | | | | | | - | - | - | | 16.698,50 | - | - | - | - |
| | | | | | | | | | - | - | - | | 8.190,00 | - | - | - | - |
| | | | | | | | | | - | - | - | | 13.871,00 | - | - | - | - |
| 893 | Cluj | Cluj-Napoca | MUNICIPIUL CLUJ-NAPOCA *) | 142 (CARTIER SOMESENI) | - | - | - | - | Anabil | Intravilan | 6.421 | 6421 | - | - | - | 1.669.460,00 | 1.669.460,00 |
| 894 | Cluj | Cluj-Napoca | MUNICIPIUL CLUJ-NAPOCA *) | 142 (CARTIER SOMESENI) | - | - | - | - | Anabil | Intravilan | 5.626 | 3683 | - | - | - | 957.580,00 | 957.580,00 |
| 895 | Cluj | Cluj-Napoca | MUNICIPIUL CLUJ-NAPOCA - DOMENIU PRIVAT | CARTIER SOMESENI | - | 273699 | 273699 | 273699 | Curți construcții | Intravilan | 5.498 | 2527 | - | - | - | 657.020,00 | 657.020,00 |
| 896 | Cluj | Cluj-Napoca | LOHAN LUCIAN-GHEORGHE, LOHAN MARIA-CRINA | CARTIER SOMESENI | - | 285939 | 285939 | 285939 | Curți construcții | Intravilan | 2.405 | 1120 | - | - | - | 728.000,00 | 728.000,00 |
| 897 | Cluj | Cluj-Napoca | MUNICIPIUL CLUJ-NAPOCA *) | 142 (CARTIER SOMESENI) | - | - | - | - | Anabil | Intravilan | 1.136 | 1136 | - | - | - | 738.400,00 | 742.353,66 |
| | | | | | | | | | - | - | - | 0 | 3.953,66 | - | - | - | - |
| 898 | Cluj | Cluj-Napoca | RUSU ANA, RUSU ADINA-RAMONA | CARTIER SOMESENI | - | 287593 | 287593 | 287593 | Curți construcții | Intravilan | 1.098 | 1076 | - | - | - | 699.400,00 | 711.185,28 |
| | | | | | | | | | - | - | - | 0 | 11.785,28 | - | - | - | - |
| 899 | Cluj | Cluj-Napoca | RUSU ANA, RUSU ADINA-RAMONA | CARTIER SOMESENI | - | 287686 | 287686 | 287686 | Curți construcții | Intravilan | 1.098 | 89 | - | - | - | 115.700,00 | 118.537,95 |
| | | | | | | | | | - | - | - | 0 | 2.837,95 | - | - | - | - |

| | | | | | | | | | | | | | | | | | | | | |
|-----|------|-------------|--------------------------------|-----------------------------|--------------------|--------|--------|--|-------------------|------------|--|-----|------------|---|---|-----------|---|------------|------------|--|
| 901 | Cluj | Cluj-Napoca | MUNICIPIUL CLUJ-NAPOCA *) | 46 (CARTIER SOMEȘENI) | STRADA TRAIAN VUJA | - | | | | | | 191 | 191 | - | - | 16.467,36 | - | 248.300,00 | 288.167,36 | |
| | | | | | | | | | Curți construcții | Intravilan | | 0 | 0 | - | - | 23.400,00 | - | 92.300,00 | | |
| | | | | | | | | | | | | 71 | 10.000 | - | - | - | - | 92.300,00 | | |
| 902 | Cluj | Cluj-Napoca | SECPRAL PRO INSTALATI SRL | CARTIER SOMEȘENI | STRADA TRAIAN VUJA | 343654 | 343654 | | | | | 0 | 4.100 | - | - | - | - | - | 92.300,00 | |
| | | | | | | | | | Pășune | Intravilan | | 0 | 200 | - | - | - | - | - | - | |
| | | | | | | | | | Arabil | Intravilan | | 0 | 196 | - | - | - | - | - | - | |
| | | | | | | | | | Neproductiv | Intravilan | | 0 | 255 | - | - | - | - | - | - | |
| 903 | Cluj | Cluj-Napoca | MĂRGINEAN ILEANA BALĂZEȘ MIHAI | CARTIER SOMEȘENI | STRADA TRAIAN VUJA | 341483 | 341483 | | | | | 255 | 1.430 | - | - | - | - | 331.500,00 | 524.841,41 | |
| | | | | | | | | | Pășune | Intravilan | | 144 | 18.200,00 | - | - | - | - | 18.200,00 | | |
| | | | | | | | | | | | | 0 | 6.141,41 | - | - | 6.141,41 | - | - | | |
| | | | | | | | | | - | | | 0 | 10.030,02 | - | - | 10.030,02 | - | - | | |
| 904 | Cluj | Cluj-Napoca | MĂRGINEAN ILEANA | CARTIER SOMEȘENI | STRADA TRAIAN VUJA | 341484 | 341484 | | | | | 14 | 1.145 | - | - | - | - | 18.200,00 | 28.230,02 | |
| | | | | | | | | | Curți construcții | Intravilan | | 0 | 50.700,00 | - | - | - | - | 50.700,00 | | |
| | | | | | | | | | | | | 39 | 9.263,54 | - | - | 9.263,54 | - | - | | |
| 905 | Cluj | Cluj-Napoca | MĂRGINEAN ILEANA | CARTIER SOMEȘENI | STRADA TRAIAN VUJA | 341484 | 341484 | | | | | 0 | 106 | - | - | - | - | 118.300,00 | 59.963,54 | |
| | | | | | | | | | Curți construcții | Intravilan | | 0 | 80.089,10 | - | - | - | - | 80.089,10 | | |
| | | | | | | | | | | | | 0 | 7.878,00 | - | - | - | - | - | | |
| | | | | | | | | | | | | 0 | 37.948,01 | - | - | - | - | - | | |
| 906 | Cluj | Cluj-Napoca | SECPRAL PRO INSTALATI SRL | CARTIER SOMEȘENI | STRADA TRAIAN VUJA | 329014 | 329014 | | | | | 91 | 4.912 | - | - | - | - | 379.600,00 | 244.215,11 | |
| | | | | | | | | | Curți construcții | Intravilan | | 0 | 292 | - | - | - | - | 379.600,00 | | |
| | | | | | | | | | Fâneață | Intravilan | | 0 | 39.776,10 | - | - | - | - | - | | |
| | | | | | | | | | | | | 0 | 419.376,10 | - | - | - | - | - | 419.376,10 | |

| | | | | | | | | | | | | | | | | | |
|-----|------|-------------|---|--------------------------------------|--------------------|--------|--------|--------|-------------------|------------|--------|-------|--------------|---|---|--------------|--------------|
| 908 | Cluj | Cluj-Napoca | UNIMAT SOCIETATE CU RĂSPUNDERE LIMITATĂ | CARTIER SOMEȘENI | STRADA TRAIAN VUJA | 306582 | 306582 | 306582 | Anabil | Intravilan | 21.949 | 13367 | - | - | - | 3.475.420,00 | 3.483.180,90 |
| | | | | | | | | | - | - | - | 0 | 7.760,90 | - | - | - | - |
| | | | | | | | | | Curți construcții | Intravilan | 3.581 | 1398 | - | - | - | 908.700,00 | - |
| 909 | Cluj | Cluj-Napoca | CORAMET IMPORT-EXPORT SRL | CARTIER SOMEȘENI | STRADA TRAIAN VUJA | 334041 | 334041 | 334041 | - | - | - | 0 | 3.584,09 | - | - | - | 2.563.108,59 |
| | | | | | | | | | - | - | - | | 140.744,50 | - | - | - | - |
| | | | | | | | | | - | - | - | | 1.510.080,00 | - | - | - | - |
| 910 | Cluj | Cluj-Napoca | CORAMET IMPORT-EXPORT SRL | CARTIER SOMEȘENI | STRADA TRAIAN VUJA | 328103 | 328103 | 328103 | Curți construcții | Intravilan | 7.102 | 22 | - | - | - | 28.600,00 | 31.384,81 |
| | | | | | | | | | - | - | - | 0 | 2.784,81 | - | - | - | - |
| 911 | Cluj | Cluj-Napoca | CHIRILĂ NICOLAE, CHIRILĂ ANGELICA LILIANA | CARTIER SOMEȘENI | - | 12124 | 12124 | 303055 | Anabil | Intravilan | 6.000 | 2616 | - | - | - | 680.160,00 | 680.160,00 |
| 912 | Cluj | Cluj-Napoca | CHIRILĂ NICOLAE, CHIRILĂ ANGELICA LILIANA | CARTIER SOMEȘENI | - | 12135 | 12135 | 303148 | Anabil | Intravilan | 3.057 | 1526 | - | - | - | 991.900,00 | 991.900,00 |
| 913 | Cluj | Cluj-Napoca | CHIRILĂ NICOLAE, CHIRILĂ ANGELICA LILIANA | CARTIER SOMEȘENI | - | 12122 | 12122 | 303111 | Anabil | Intravilan | 3.000 | 1593 | - | - | - | 1.035.450,00 | 1.035.450,00 |
| 914 | Cluj | Cluj-Napoca | BALINT IOAN BALINT ION - CĂLIN BALINT RADU CĂUȘIU AUGUSTIN DAMIAN OLIMPIA ALBON NICULINA - DANIELA TODERAS ILEANA CICAUS ION-ADRIAN, COTARLA MANUELA-VIRGINIA | ⁴⁶ CARTIER SOMEȘENI | 20/1 | 313253 | 313253 | 313253 | Anabil | Intravilan | 3.057 | 1846 | - | - | - | 1.199.900,00 | 1.199.900,00 |
| 915 | Cluj | Cluj-Napoca | VIȘAN STELIAN, VIȘAN LAZĂR-CĂLIN | CARTIER SOMEȘENI | - | 310565 | 310565 | 310565 | Anabil | Intravilan | 2.440 | 1512 | - | - | - | 982.800,00 | 1.004.213,74 |
| | | | | | | | | | - | - | - | 0 | 4.282,20 | - | - | - | - |
| | | | | | | | | | - | - | - | | 17.131,54 | - | - | - | - |
| 916 | Cluj | Cluj-Napoca | MUNICIPIUL CLUJ-NAPOCA *) | ⁴⁵ CARTIER SOMEȘENI | 630 | - | - | - | Făcintă | Intravilan | 1.671 | 1671 | - | - | - | 1.086.150,00 | 1.104.747,48 |
| | | | | | | | | | - | - | - | 0 | 10.508,88 | - | - | - | - |
| | | | | | | | | | - | - | - | | 8.088,60 | - | - | - | - |

| | | | | | | | | | | | | | | | | | | | | | | | | | |
|-----|--|-------------|----------------------------|---------------------|---|--------|--------|---|--------|------------|-------|-------|---|---|---|---|------------|--------------|---|--|------------|---|---|---|---|
| 917 | Cluj | Cluj-Napoca | BACIU LUCICA, BACIU VIOREL | CARTIER SOMESENI | - | 262423 | 262423 | - | Anabil | Intravilan | 1.958 | 1.242 | - | - | - | - | 807.500,00 | 1.759.949,62 | | | | | | | |
| | | | | | | | | | | | | | | | | | | | 0 | CASĂ tip P S = 139 mp | 867.360,00 | - | - | - | - |
| | | | | | | | | | | | | | | | | | | | | ANEXĂ S = 48 mp | 18.720,00 | - | - | - | - |
| | | | | | | | | | | | | | | | | | | | | ANEXĂ S = 94 mp | 36.660,00 | - | - | - | - |
| | | | | | | | | | | | | | | | | | | | | SOLAR S = 118 mp | 9.357,40 | - | - | - | - |
| | | | | | | | | | | | | | | | | | | | | SOLAR S = 77 mp | 6.106,10 | - | - | - | - |
| | | | | | | | | | | | | | | | | | | | | LATRINĂ S = 2 mp | 1.021,80 | - | - | - | - |
| | ÎMPREJMUIRE L = 89,64 ml, H = 1,80 m | 13.424,32 | - | - | - | - | | | | | | | | | | | | | | | | | | | |
| 918 | Cluj | Cluj-Napoca | ARESAN RARES | CARTIER SOMESENI | - | 323550 | 323550 | - | Anabil | Intravilan | 972 | 322 | - | - | - | - | 418.600,00 | 429.884,21 | | | | | | | |
| | | | | | | | | | | | | | | | | | | | 0 | ÎMPREJMUIRE L = 47,14 ml, H = 1,80 m | 11.284,21 | - | - | - | - |

| | | | | | | | | | | | | | | | | | |
|-----|------|-------------|---|--|----------|--------|--------|--------|--------|------------|-------|------|---|------------|---|--------------|--------------|
| 919 | Cluj | Cluj-Napoca | ARIEȘAN OVIDIU-CLAUDIU | CARTIER SOMEȘENI | - | 323549 | 323549 | 323549 | Arabil | Intravilan | 972 | 926 | - | - | - | 1.203.800,00 | 1.537.308,14 |
| | | | | | | | | | | | | 0 | CASĂ tip P S=48 mp | 299.520,00 | - | - | - |
| | | | | | | | | | | | | | ANEXĂ S=27 mp | 10.530,00 | - | - | - |
| | | | | | | | | | | | | | ANEXĂ S=9 mp | 3.510,00 | - | - | - |
| | | | | | | | | | | | | | LATRINĂ S=2 mp | 1.021,80 | - | - | - |
| | | | | | | | | | | | | | ÎMPREJMUIRE L=133,81 ml, H=1,70 m | 18.926,34 | - | - | - |
| 920 | Cluj | Cluj-Napoca | MARICEAN ANA | ⁴⁶ (CARTIER SOMEȘENI) | 21 | 335427 | 335427 | 335427 | Arabil | Intravilan | 963 | 616 | - | - | - | 800.800,00 | 800.800,00 |
| 921 | Cluj | Cluj-Napoca | HELICIU MARIA,HELICIU EMIL | ⁴⁶ (CARTIER SOMEȘENI) | 21 | 334924 | 334924 | 334924 | Arabil | Intravilan | 909 | 585 | - | - | - | 760.500,00 | 760.500,00 |
| 922 | Cluj | Cluj-Napoca | SUCIU RAIL | ⁴⁶ (CARTIER SOMEȘENI) | 21 | 334928 | 334928 | 334928 | Arabil | Intravilan | 826 | 576 | - | - | - | 748.800,00 | 748.800,00 |
| 923 | Cluj | Cluj-Napoca | MUNICIPIUL CLUJ-NAPOCA *) | ⁴⁵ (CARTIER SOMEȘENI) | 630 | - | - | - | Făneță | Intravilan | 200 | 200 | - | - | - | 260.000,00 | 260.000,00 |
| 924 | Cluj | Cluj-Napoca | SOCACIU SIMONA-MARIA,SOCACIU SERGIU-PETRU | ⁴⁶ (CARTIER SOMEȘENI) | 22/1 | 332278 | 332278 | 332278 | Arabil | Intravilan | 1.602 | 1103 | - | - | - | 716.950,00 | 716.950,00 |
| 925 | Cluj | Cluj-Napoca | HOBAN LEONORA | ⁴⁶ (CARTIER SOMEȘENI) | 22/2 | 335520 | 335520 | 335520 | Arabil | Intravilan | 2.780 | 1690 | - | - | - | 1.098.500,00 | 1.122.397,64 |
| | | | | | | | | | | | | 0 | ÎMPREJMUIRE L=53,10 ml, H=2,00 m | 8.835,84 | - | - | - |
| | | | | | | | | | | | | | LATRINĂ S=2 mp | 1.021,80 | - | - | - |
| | | | | | | | | | | | | | ANEXĂ S=36 mp | 14.040,00 | - | - | - |
| 926 | Cluj | Cluj-Napoca | GABOR LIVIA,GABOR LIVIU-SORIN,GABOR MARIUS-IOAN,CĂLIMĂC DANIELA-MARIA | ⁴⁶ (CARTIER SOMEȘENI) | 800/21/1 | 324672 | 324672 | 324672 | Arabil | Intravilan | 2.900 | 1453 | - | - | - | 944.450,00 | 944.450,00 |
| 927 | Cluj | Cluj-Napoca | COLCERIU LUCRETIA ANGELA | ⁴⁶ (CARTIER SOMEȘENI) | 800/21/2 | 334926 | 334926 | 334926 | Arabil | Intravilan | 2.339 | 1312 | - | - | - | 852.800,00 | 886.530,97 |
| | | | | | | | | | | | | 0 | PLATFORMĂ BETONATĂ S=101 mp | 33.730,97 | - | - | - |
| 928 | Cluj | Cluj-Napoca | BAN CORINA-ADRIANA,CORNEA VIOLINA,PORESCU DANIELA-MARIANA | ⁴⁶ (CARTIER SOMEȘENI) | 800/21/3 | 334929 | 334929 | 334929 | Arabil | Intravilan | 4.812 | 2737 | - | - | - | 711.620,00 | 882.946,61 |
| | | | | | | | | | | | | 0 | PLATFORMĂ BETONATĂ S=513 mp | 171.326,61 | - | - | - |
| | | | | | | | | | Arabil | Intravilan | 4.693 | 2462 | - | - | - | 1.600.300,00 | |

| | | | | | | | | | | | | | | | | |
|-----|------|-------------|--|-----------------------------|---------|---------|---------|---------|--------|------------|--------|-------|---|---|---|--------------|
| 941 | Cluj | Cluj-Napoca | EMERSON SRL | CARTIER SOMESENI | - | 277240 | 277240 | 277240 | Arabil | Intravilan | 2.900 | 61 | - | - | - | 7.930,00 |
| 942 | Cluj | Cluj-Napoca | EMERSON SRL | CARTIER SOMESENI | - | 277196 | 277196 | 277196 | Arabil | Intravilan | 1.600 | 245 | - | - | - | 318.500,00 |
| 943 | Cluj | Cluj-Napoca | TRANSEURO CONSTRUCT SRL | CARTIER SOMESENI | - | 278442 | 278442 | 278442 | Arabil | Intravilan | 9.300 | 6349 | - | - | - | 1.650.740,00 |
| 944 | Cluj | Cluj-Napoca | ENERGOM SRL | CARTIER SOMESENI | - | 295550 | 295550 | 295550 | Arabil | Intravilan | 13.100 | 11219 | - | - | - | 2.916.940,00 |
| 945 | Cluj | Cluj-Napoca | ENERGOM SRL | 46 (CARTIER SOMESENI) | 131/2 | 331786 | 331786 | 331786 | Arabil | Intravilan | 1.700 | 694 | - | - | - | 902.200,00 |
| 946 | Cluj | Cluj-Napoca | ENERGOM SRL | 46 (CARTIER SOMESENI) | - | 331791 | 331791 | 331791 | Arabil | Intravilan | 1.700 | 530 | - | - | - | 689.000,00 |
| 947 | Cluj | Cluj-Napoca | MUNICIPUL CLUJ-NAPOCA *) | 47 (CARTIER SOMESENI) | 2686 | - | - | - | Arabil | Intravilan | 668 | 668 | - | - | - | 868.400,00 |
| 948 | Cluj | Cluj-Napoca | ILEA ANA | 44 (CARTIER SOMESENI) | 2763/6 | 297357 | 297357 | 297357 | Livadă | Intravilan | 4.176 | 196 | - | - | - | 254.800,00 |
| 949 | Cluj | Cluj-Napoca | DOBARIU LIVIA VOINA GHOIGHINA | 44 (CARTIER SOMESENI) | 2763/7 | 317826 | 317826 | 317826 | Arabil | Intravilan | 4.176 | 2024 | - | - | - | 1.315.600,00 |
| 950 | Cluj | Cluj-Napoca | DĂRJAN VIRGINIA | 44 (CARTIER SOMESENI) | 2763/8 | - | - | - | Livadă | Intravilan | 1.392 | 1221 | - | - | - | 793.650,00 |
| 951 | Cluj | Cluj-Napoca | POPOVICI MARIA, ȘTEFAN ANA, DĂRJAN ALEXANDRU-LIVIU | 44 (CARTIER SOMESENI) | 2763/8 | 339924 | 339924 | 339924 | Livadă | Intravilan | 1.392 | 1085 | - | - | - | 705.250,00 |
| 952 | Cluj | Cluj-Napoca | OPREA MARIUS CRĂCIUN ROZALIA, JUCAN ILEANA | 44 (CARTIER SOMESENI) | 2763/10 | - | - | - | Livadă | Intravilan | 2.784 | 2050 | - | - | - | 1.332.500,00 |
| 953 | Cluj | Cluj-Napoca | AGRESSIONE GROUP SA | CARTIER SOMESENI | - | 261564 | 261564 | 261564 | Arabil | Intravilan | 2.784 | 2679 | - | - | - | 696.540,00 |
| 954 | Cluj | Cluj-Napoca | AGRESSIONE GROUP SA | CARTIER SOMESENI | - | 261576 | 261576 | 261576 | Arabil | Intravilan | 2.784 | 2784 | - | - | - | 723.840,00 |
| 955 | Cluj | Cluj-Napoca | AGRESSIONE GROUP SA | CARTIER SOMESENI | - | 261595 | 261595 | 261595 | Arabil | Intravilan | 2.784 | 2572 | - | - | - | 668.720,00 |
| 956 | Cluj | Cluj-Napoca | AGRESSIONE GROUP SA | CARTIER SOMESENI | - | 340394 | 340394 | 340394 | Arabil | Intravilan | 3.928 | 2360 | - | - | - | 1.534.000,00 |
| 957 | Cluj | Cluj-Napoca | BEJAN CONSTANȚIN MARIUS, BEJAN CRISTINA, DUMITRAȘDANIEL PAVEL, DUMITRAȘ LIDIA IRINA, APOZAN TIBERIU, APOZAN LIDIA | CARTIER SOMESENI | - | 2763/63 | 2763/63 | 2763/63 | Arabil | Intravilan | 1.400 | 608 | - | - | - | 790.400,00 |
| 958 | Cluj | Cluj-Napoca | BEJAN CONSTANȚIN MARIUS, BEJAN CRISTINA, DUMITRAȘDANIEL PAVEL, DUMITRAȘ LIDIA IRINA, APOZAN TIBERIU, APOZAN LIDIA | CARTIER SOMESENI | - | 2763/81 | 2763/81 | 2763/81 | Arabil | Intravilan | 1.400 | 503 | - | - | - | 653.900,00 |
| 959 | Cluj | Cluj-Napoca | MAN ELENA, RUS EUGEN-CRISTIAN, RUS RADU-NEELU, RECHE LUCIA, MHAII LIVIU, RUSU DAN | 44 (CARTIER SOMESENI) | 2763/15 | 285603 | 285603 | 285603 | Arabil | Intravilan | 1.400 | 447 | - | - | - | 581.100,00 |
| 960 | Cluj | Cluj-Napoca | CORATIM SRL | CARTIER SOMESENI | - | 276495 | 276495 | 276495 | Arabil | Intravilan | 1.427 | 316 | - | - | - | 410.800,00 |

| | | | | | | | | | | | | | | | | |
|-----|------|-------------|---|-------------------------------------|---------|--------|--------|--------|-------|------|---|---|---|--------------|--------------|--------------|
| 961 | Cluj | Cluj-Napoca | CORATIM SRL | CARTIER SOMESENI | - | 276411 | 276411 | 276411 | 1.400 | 216 | - | - | - | 280.800,00 | 280.800,00 | 280.800,00 |
| 962 | Cluj | Cluj-Napoca | CORATIM SRL | CARTIER SOMESENI | - | 276354 | 276354 | 276354 | 1.400 | 127 | - | - | - | 165.100,00 | 165.100,00 | 165.100,00 |
| 963 | Cluj | Cluj-Napoca | RUSU ILE,TATAR ANUTA,GORGIU MARIA | ⁴⁴ (CARTIER SOMESENI) | 2763/19 | - | - | - | 1.400 | 39 | - | - | - | 50.700,00 | 50.700,00 | 50.700,00 |
| 964 | Cluj | Cluj-Napoca | VELCHERAN CARMEN | CARTIER SOMESENI | - | 283821 | 283821 | 283821 | 5.750 | 10 | - | - | - | 13.000,00 | 13.000,00 | 13.000,00 |
| 965 | Cluj | Cluj-Napoca | AGRESSIONE GROUP SA | CARTIER SOMESENI | - | 261575 | 261575 | 261575 | 3.016 | 114 | - | - | - | 148.200,00 | 148.200,00 | 148.200,00 |
| 966 | Cluj | Cluj-Napoca | AGRESSIONE GROUP SA | CARTIER SOMESENI | - | 261496 | 261496 | 261496 | 2.797 | 315 | - | - | - | 409.500,00 | 409.500,00 | 409.500,00 |
| 967 | Cluj | Cluj-Napoca | AGRESSIONE GROUP SA | CARTIER SOMESENI | - | 341415 | 341415 | 341415 | 4.204 | 1011 | - | - | - | 657.150,00 | 657.150,00 | 657.150,00 |
| 968 | Cluj | Cluj-Napoca | BEJAN CONSTANTIN MARIUS,BEJAN CRISTINA,DUMITRASDANIEL PAVELDUMITRASLIDIA IRINA,APOLZAN TIBERIU,APOLZAN LIDIA | CARTIER SOMESENI | - | 276409 | 276409 | 276409 | 1.444 | 431 | - | - | - | 560.300,00 | 560.300,00 | 560.300,00 |
| 969 | Cluj | Cluj-Napoca | BEJAN CONSTANTIN MARIUS,BEJAN CRISTINA,DUMITRASDANIEL PAVELDUMITRASLIDIA IRINA,APOLZAN TIBERIU,APOLZAN LIDIA | CARTIER SOMESENI | - | 276350 | 276350 | 276350 | 1.500 | 474 | - | - | - | 616.200,00 | 616.200,00 | 616.200,00 |
| 970 | Cluj | Cluj-Napoca | MAN ELENA,RUS EUGEN-CRISTIAN,RUS RADU-NELLUJURECHE LUCIAMHAI LIVIU,RUSU DAN | ⁴⁴ (CARTIER SOMESENI) | 276003 | 285606 | 285606 | 285606 | 1.500 | 497 | - | - | - | 646.100,00 | 646.100,00 | 646.100,00 |
| 971 | Cluj | Cluj-Napoca | CORATIM SRL | ⁴⁴ (CARTIER SOMESENI) | 276004 | 276520 | 276520 | 276520 | 1.500 | 588 | - | - | - | 764.400,00 | 764.400,00 | 764.400,00 |
| 972 | Cluj | Cluj-Napoca | CORATIM SRL | CARTIER SOMESENI | - | 275238 | 275238 | 275238 | 1.500 | 644 | - | - | - | 837.200,00 | 837.200,00 | 837.200,00 |
| 973 | Cluj | Cluj-Napoca | CORATIM SRL | CARTIER SOMESENI | - | 276348 | 276348 | 276348 | 1.500 | 685 | - | - | - | 890.500,00 | 890.500,00 | 890.500,00 |
| 974 | Cluj | Cluj-Napoca | BEJAN CONSTANTIN MARIUS,BEJAN CRISTINA, DUMITRAS DANIEL PAVELDUMITRAS LIDIA IRINA,APOLZAN TIBERIU | CARTIER SOMESENI | - | 11513 | 11513 | 276407 | 1.500 | 788 | - | - | - | 1.024.400,00 | 1.024.400,00 | 1.024.400,00 |
| 975 | Cluj | Cluj-Napoca | MUNICIPIUL CLUJ-NAPOCA *) | ⁴⁴ (CARTIER SOMESENI) | - | - | - | - | 225 | 225 | - | - | - | 292.500,00 | 292.500,00 | 292.500,00 |
| 976 | Cluj | Cluj-Napoca | VELCHERAN VASILE,VELCHERAN VICTORIA DORINA | CARTIER SOMESENI | - | 284036 | 284036 | 284036 | 5.750 | 5117 | - | - | - | 1.330.420,00 | 1.330.420,00 | 1.330.420,00 |
| 977 | Cluj | Cluj-Napoca | MUNICIPIUL CLUJ-NAPOCA *) | ⁴⁴ (CARTIER SOMESENI) | - | - | - | - | 67 | 67 | - | - | - | 87.100,00 | 87.100,00 | 87.100,00 |
| 978 | Cluj | Cluj-Napoca | BEJAN CONSTANTIN MARIUS,BEJAN CRISTINA, DUMITRAS DANIEL PAVELDUMITRAS LIDIA IRINA,APOLZAN TIBERIU | CARTIER SOMESENI | - | 11513 | 11513 | 276407 | 1.500 | 329 | - | - | - | 427.700,00 | 427.700,00 | 427.700,00 |
| 979 | Cluj | Cluj-Napoca | CORATIM SRL | CARTIER SOMESENI | - | 276348 | 276348 | 276348 | 1.500 | 315 | - | - | - | 409.500,00 | 409.500,00 | 409.500,00 |
| 980 | Cluj | Cluj-Napoca | CORATIM SRL | CARTIER SOMESENI | - | 275238 | 275238 | 275238 | 1.500 | 284 | - | - | - | 369.200,00 | 369.200,00 | 369.200,00 |

| | | | | | | | | | | | | | | | |
|------|------|-------------|---|-----------------------------|---------|---------|---------|---------|---------|------------|--------|------|---|---|--------------|
| 981 | Cluj | Cluj-Napoca | CORATIM SRL | 44 (CARTIER SOMESENI) | 2760/4 | 2765/20 | 2765/20 | 2765/20 | Arabil | Intravilan | 1.500 | 263 | - | - | 341.900,00 |
| 982 | Cluj | Cluj-Napoca | MAN ELENA,RUS EUGEN-CRISTIAN,RUS RADU-NELLU,URECHE LUCIA,MHAI LIVIU,RUSU DAN | 44 (CARTIER SOMESENI) | 2760/3 | 2856/06 | 2856/06 | 2856/06 | Arabil | Intravilan | 1.500 | 284 | - | - | 369.200,00 |
| 983 | Cluj | Cluj-Napoca | BEJAN CONSTANTIN MARIUS,BEJAN CRISTINA,DUMITRAS,DANIEL PAVEL,DUMITRAS,LIDIA IRINA,APOLZAN LIDIA,APOLZAN TIBERIU | CARTIER SOMESENI | - | 2765/50 | 2765/50 | 2765/50 | Arabil | Intravilan | 1.500 | 231 | - | - | 300.300,00 |
| 984 | Cluj | Cluj-Napoca | BEJAN CONSTANTIN MARIUS,BEJAN CRISTINA,DUMITRAS,DANIEL PAVEL,DUMITRAS,LIDIA IRINA,APOLZAN LIDIA,APOLZAN TIBERIU | CARTIER SOMESENI | - | 2764/09 | 2764/09 | 2764/09 | Arabil | Intravilan | 1.444 | 192 | - | - | 249.600,00 |
| 985 | Cluj | Cluj-Napoca | AGRESSIONE GROUP SA | CARTIER SOMESENI | - | 3414/15 | 3414/15 | 3414/15 | Arabil | Intravilan | 4.204 | 486 | - | - | 631.800,00 |
| 986 | Cluj | Cluj-Napoca | AGRESSIONE GROUP SA | CARTIER SOMESENI | - | 2614/96 | 2614/96 | 2614/96 | Arabil | Intravilan | 2.797 | 289 | - | - | 375.700,00 |
| 987 | Cluj | Cluj-Napoca | AGRESSIONE GROUP SA | CARTIER SOMESENI | - | 2615/75 | 2615/75 | 2615/75 | Arabil | Intravilan | 3.016 | 318 | - | - | 413.400,00 |
| 988 | Cluj | Cluj-Napoca | AGRESSIONE GROUP SA | CARTIER SOMESENI | - | 2615/62 | 2615/62 | 2615/62 | Arabil | Intravilan | 3.016 | 297 | - | - | 386.100,00 |
| 989 | Cluj | Cluj-Napoca | SIMON MARIO,ARA,IUCAN ILEANA,SERBAN ANA,HUDREA VALERIA,DULCA IOAN | 44 (CARTIER SOMESENI) | 2758/9 | - | - | - | Liveadă | Intravilan | 1.508 | 80 | - | - | 104.000,00 |
| 990 | Cluj | Cluj-Napoca | POPOVICI MARIA,STEFAN ANA,DĂRJAN ALEXANDRU-LIVIU | 44 (CARTIER SOMESENI) | 2758/8 | 3399/22 | 3399/22 | 3399/22 | Liveadă | Intravilan | 1.508 | 87 | - | - | 113.100,00 |
| 991 | Cluj | Cluj-Napoca | DOBARIU LIVIA,VOINA GHIORGHINA | 44 (CARTIER SOMESENI) | 2758/7 | 3179/32 | 3179/32 | 3179/32 | Arabil | Intravilan | 4.524 | 390 | - | - | 507.000,00 |
| 992 | Cluj | Cluj-Napoca | ILEA ANA | 44 (CARTIER SOMESENI) | 2758/6 | 2971/85 | 2971/85 | 2971/85 | Liveadă | Intravilan | 4.524 | 380 | - | - | 494.000,00 |
| 993 | Cluj | Cluj-Napoca | EVOBITS INFORMATION TECHNOLOGY SRL | CARTIER SOMESENI | - | 3417/17 | 3417/17 | 3417/17 | Arabil | Intravilan | 2.735 | 125 | - | - | 162.500,00 |
| 994 | Cluj | Cluj-Napoca | EVOBITS INFORMATION TECHNOLOGY SRL | CARTIER SOMESENI | - | 2811/00 | 2811/00 | 2811/00 | Arabil | Intravilan | 1.800 | 129 | - | - | 167.700,00 |
| 995 | Cluj | Cluj-Napoca | EVOBITS INFORMATION TECHNOLOGY SRL | CARTIER SOMESENI | - | 3416/71 | 3416/71 | 3416/71 | Arabil | Intravilan | 13.980 | 642 | - | - | 834.600,00 |
| 996 | Cluj | Cluj-Napoca | VINCZE ALEXANDRU | 44 (CARTIER SOMESENI) | 2760/10 | 3200/29 | 3200/29 | 3200/29 | Liveadă | Intravilan | 2.180 | 1644 | - | - | 1.068.600,00 |
| 997 | Cluj | Cluj-Napoca | VINCZE KATALIN | CARTIER SOMESENI | - | 2851/24 | 2851/24 | 2851/24 | Arabil | Intravilan | 2.850 | 2096 | - | - | 1.362.400,00 |
| 998 | Cluj | Cluj-Napoca | MUNICIPIUL CLUJ-NAPOCA *) | 44 (CARTIER SOMESENI) | - | - | - | - | Arabil | Intravilan | 172 | 172 | - | - | 223.600,00 |
| 999 | Cluj | Cluj-Napoca | BODOR ECATERINA | 44 (CARTIER SOMESENI) | 2760/13 | 3240/02 | 3240/02 | 3240/02 | Liveadă | Intravilan | 2.900 | 2005 | - | - | 1.303.250,00 |
| 1000 | Cluj | Cluj-Napoca | LENARDT MARTON | 44 (CARTIER SOMESENI) | 2760/13 | - | - | - | Liveadă | Intravilan | 2.900 | 2233 | - | - | 1.451.450,00 |

| | | | | | | | | | | | | | | | | | |
|------|------|-------------|--|--|--------|--------|--------|--------|--------|--------|--------|-------|---|---|---|--------------|--------------|
| 1001 | Cluj | Cluj-Napoca | KUERYO STEEL SRL | CARTIER SOMESENI | - | 302151 | 302151 | 285608 | 299742 | 302151 | 2.900 | 1.754 | - | - | - | 1.140.100,00 | 1.140.100,00 |
| 1002 | Cluj | Cluj-Napoca | OROS BENAMIN-NICOLAE | CARTIER SOMESENI | - | 12718 | 299742 | 19596 | 285609 | 19543 | 2.115 | 1.331 | - | - | - | 865.150,00 | 865.150,00 |
| 1003 | Cluj | Cluj-Napoca | IONITA GABRIELA | CARTIER SOMESENI | - | 19596 | 285608 | 19543 | 285609 | 19543 | 1.537 | 961 | - | - | - | 1.249.300,00 | 1.249.300,00 |
| 1004 | Cluj | Cluj-Napoca | RUS DOREL OCTAVIAN | CARTIER SOMESENI | - | 19543 | 285609 | 19543 | 285609 | 19543 | 1.537 | 972 | - | - | - | 1.263.600,00 | 1.263.600,00 |
| 1005 | Cluj | Cluj-Napoca | RATIU IOAN, RATIU BRINDUSADA VID VALER | CARTIER SOMESENI | - | 285615 | 285615 | 265090 | 285615 | 285615 | 2.704 | 1.737 | - | - | - | 1.129.050,00 | 1.129.050,00 |
| 1006 | Cluj | Cluj-Napoca | KUERYO STEEL SRL | CARTIER SOMESENI | - | 265090 | 265090 | 265090 | 265090 | 265090 | 2.704 | 1.773 | - | - | - | 1.152.450,00 | 1.152.450,00 |
| 1007 | Cluj | Cluj-Napoca | KUERYO STEEL SRL | CARTIER SOMESENI | - | 282225 | 282225 | 282225 | 282225 | 282225 | 2.279 | 1514 | - | - | - | 984.100,00 | 984.100,00 |
| 1008 | Cluj | Cluj-Napoca | KUERYO STEEL SRL | CARTIER SOMESENI | - | 251295 | 251295 | 251295 | 251295 | 251295 | 9.277 | 1.708 | - | - | - | 1.110.200,00 | 1.110.200,00 |
| 1009 | Cluj | Cluj-Napoca | KUERYO STEEL SRL | CARTIER SOMESENI | - | 251295 | 251295 | 251295 | 251295 | 251295 | 9.277 | 2654 | - | - | - | 690.040,00 | 690.040,00 |
| 1010 | Cluj | Cluj-Napoca | CRISTEL PONTEGGI SRL | ⁴⁴ (CARTIER SOMESENI) | 276022 | 291722 | 291722 | 276022 | 291722 | 291722 | 2.400 | 617 | - | - | - | 802.100,00 | 802.100,00 |
| 1011 | Cluj | Cluj-Napoca | CRISTEL PONTEGGI SRL | ⁴⁴ (CARTIER SOMESENI) | 276022 | 291722 | 291722 | 276022 | 291722 | 291722 | 2.400 | 101 | - | - | - | 131.300,00 | 131.300,00 |
| 1012 | Cluj | Cluj-Napoca | CRISTEL PONTEGGI SRL | CARTIER SOMESENI | - | 291623 | 291623 | - | 291623 | 291623 | 3.757 | 868 | - | - | - | 1.128.400,00 | 1.128.400,00 |
| 1013 | Cluj | Cluj-Napoca | CRISTEL PONTEGGI SRL | CARTIER SOMESENI | - | 291724 | 291724 | - | 291724 | 291724 | 3.025 | 650 | - | - | - | 845.000,00 | 845.000,00 |
| 1014 | Cluj | Cluj-Napoca | KUERYO STEEL SRL | CARTIER SOMESENI | - | 251174 | 251174 | - | 251174 | 251174 | 3.070 | 567 | - | - | - | 737.100,00 | 737.100,00 |
| 1015 | Cluj | Cluj-Napoca | RUSU ANA,RUSU ADINA-RAMONA,NEMEŞ FLORIN | ⁴⁴ (CARTIER SOMESENI) | 276027 | 284564 | 284564 | 276027 | 284564 | 284564 | 4.106 | 759 | - | - | - | 986.700,00 | 986.700,00 |
| 1016 | Cluj | Cluj-Napoca | JUCAN IOAN | ⁴⁴ (CARTIER SOMESENI) | 276028 | 284483 | 284483 | 276028 | 284483 | 284483 | 2.581 | 438 | - | - | - | 569.400,00 | 569.400,00 |
| 1017 | Cluj | Cluj-Napoca | RUSU ANA,RUSU ADINA-RAMONA,NEMEŞ FLORIN | ⁴⁴ (CARTIER SOMESENI) | 276029 | 284566 | 284566 | 276029 | 284566 | 284566 | 6.148 | 926 | - | - | - | 1.203.800,00 | 1.203.800,00 |
| 1018 | Cluj | Cluj-Napoca | MAN ELENA,RUS EUGEN-CRISTIAN,RUS RADU-NELU,RUSU DAN,MIHAI LIVIU,URECHE LUCIA | ⁴⁴ (CARTIER SOMESENI) | 276030 | 284536 | 284536 | 276030 | 284536 | 284536 | 3.150 | 407 | - | - | - | 529.100,00 | 529.100,00 |
| 1019 | Cluj | Cluj-Napoca | CORATIM SRL | CARTIER SOMESENI | - | 276356 | 276356 | - | 276356 | 276356 | 6.125 | 600 | - | - | - | 780.000,00 | 780.000,00 |
| 1020 | Cluj | Cluj-Napoca | NEMEŞ MARIA CRISTINA, NEMEŞ DAN, RUSU ANA,RUSU ADINA- RAMONA,SUCIU DUMTRU,ZOICAS MARIANA,JĂTAR ANUŢA,SUCIU HOREA,GEORGIU MARIA,RUSU ILIE | ⁴⁴ (CARTIER SOMESENI) | 276032 | 287304 | 287304 | 276032 | 287304 | 287304 | 10.874 | 1044 | - | - | - | 678.600,00 | 678.600,00 |
| 1021 | Cluj | Cluj-Napoca | RUSU ANA,RUSU ADINA-RAMONA,NEMEŞ FLORIN | ⁴⁴ (CARTIER SOMESENI) | 276033 | 284457 | 284457 | - | 284457 | 284457 | 3.138 | 260 | - | - | - | 338.000,00 | 338.000,00 |

| | | | | | | | | | | | | | | | |
|------|------|-------------|---|-----------------------------|---------|--------|--------|---------|------------|-------|------|---|---|---|------------|
| 1022 | Cluj | Cluj-Napoca | RUSU ILE.GIORGIU MARIA,TATAR ANUTA | CARTIER SOMESENI | - | 11515 | 303456 | Arabil | Intravilan | 3.175 | 161 | - | - | - | 209.300,00 |
| 1023 | Cluj | Cluj-Napoca | PASZTOR ECATERINA.PASZTOR STEFAN | CARTIER SOMESENI | - | 12092 | 303104 | Arabil | Intravilan | 3.900 | 196 | - | - | - | 254.800,00 |
| 1024 | Cluj | Cluj-Napoca | MUNICIPUL CLUJ-NAPOCA - domeniu privat | 43 (CARTIER SOMESENI) | 2742 | 87120 | 330828 | Drum | Extravilan | 1.323 | 1323 | - | - | - | 85.995,00 |
| 1025 | Cluj | Cluj-Napoca | PASZTOR ECATERINA.PASZTOR STEFAN | CARTIER SOMESENI | - | 12090 | 303102 | Arabil | Intravilan | 5.414 | 396 | - | - | - | 514.800,00 |
| 1026 | Cluj | Cluj-Napoca | PÎGLIȘAN CRINA-MIHAELA.POP ANA-MARIA.SOCIETATEA EASY ACCES SRL | CARTIER SOMESENI | - | 342966 | 342966 | Livadă | Intravilan | 1.309 | 70 | - | - | - | 91.000,00 |
| 1027 | Cluj | Cluj-Napoca | PÎGLIȘAN CRINA-MIHAELA | CARTIER SOMESENI | - | 351116 | 351116 | Livadă | Intravilan | 4.376 | 475 | - | - | - | 617.500,00 |
| 1028 | Cluj | Cluj-Napoca | MIC ANA | CARTIER SOMESENI | - | 284502 | 284502 | Livadă | Intravilan | 25 | 25 | - | - | - | 32.500,00 |
| 1029 | Cluj | Cluj-Napoca | GABOR ANA | 44 (CARTIER SOMESENI) | 2767/4 | - | - | Livadă | Intravilan | 1.560 | 76 | - | - | - | 98.800,00 |
| 1030 | Cluj | Cluj-Napoca | RUSU ILIE | 44 (CARTIER SOMESENI) | 2767/5 | - | - | Livadă | Intravilan | 1.560 | 112 | - | - | - | 145.600,00 |
| 1031 | Cluj | Cluj-Napoca | ILEA IOAN | CARTIER SOMESENI | - | 23207 | 287095 | Arabil | Intravilan | 793 | 59 | - | - | - | 76.700,00 |
| 1032 | Cluj | Cluj-Napoca | ILEANI IOAN,ILEA ANA | 44 (CARTIER SOMESENI) | 2767/7 | - | - | Livadă | Intravilan | 4.600 | 198 | - | - | - | 257.400,00 |
| 1033 | Cluj | Cluj-Napoca | POPOVICIU MARIA,ȘTEFAN ANADĂRIAN.ALEXANDRU-LIVIU | 44 (CARTIER SOMESENI) | 2767/8 | 339917 | 339917 | Livadă | Intravilan | 2.329 | 118 | - | - | - | 153.400,00 |
| 1034 | Cluj | Cluj-Napoca | TRIF GHEORGHE.COMĂNESCU ANA, TRIF PETRUSAN MARIA,TRIF IOAN | 44 (CARTIER SOMESENI) | 2767/7 | 12866 | - | Arabil | Intravilan | 4.763 | 233 | - | - | - | 302.900,00 |
| 1035 | Cluj | Cluj-Napoca | MUNICIPUL CLUJ-NAPOCA *) | 85 (CARTIER FAGET) | - | - | - | Fîneală | Intravilan | 2.594 | 2594 | - | - | - | 674.440,00 |
| 1036 | Cluj | Cluj-Napoca | MOCAN MARIA,BALAI FRANCISC TIBERIU | CARTIER SOMESENI | - | 282146 | 282146 | Livadă | Intravilan | 1.577 | 111 | - | - | - | 144.300,00 |
| 1037 | Cluj | Cluj-Napoca | DAVID RODICA CRINA | CARTIER SOMESENI | - | 283748 | 283748 | Livadă | Intravilan | 3.184 | 220 | - | - | - | 286.000,00 |
| 1038 | Cluj | Cluj-Napoca | JUCAN VIOLINA | 44 (CARTIER SOMESENI) | 2767/11 | - | - | Livadă | Intravilan | 3.184 | 129 | - | - | - | 167.700,00 |
| 1039 | Cluj | Cluj-Napoca | MOJISE ILUCIA LIA | CARTIER SOMESENI | - | 302079 | 302079 | Arabil | Intravilan | 5.800 | 247 | - | - | - | 321.100,00 |
| 1040 | Cluj | Cluj-Napoca | BARTOS HERMINA | 44 (CARTIER SOMESENI) | 2767/13 | - | - | Arabil | Intravilan | 5.800 | 223 | - | - | - | 289.900,00 |
| 1041 | Cluj | Cluj-Napoca | TRIF GHEORGHE | 44 (CARTIER SOMESENI) | 2767/14 | - | - | Arabil | Intravilan | 5.800 | 205 | - | - | - | 266.500,00 |
| 1042 | Cluj | Cluj-Napoca | PAROHIA REFORMATĂ VIII SOMESENI - DOMENIU PRIVAT | CARTIER SOMESENI | - | 15321 | 294670 | Arabil | Intravilan | 8.700 | 348 | - | - | - | 452.400,00 |

| | | | | | | | | | | | | | | | | |
|------|------|-------------|---|-----------------------------|---------|--------|--------|--------|--------|------------|--------|------|---|---|---|--------------|
| 1043 | Cluj | Cluj-Napoca | OLTEANU EMIL | 44 (CARTIER SOMESENI) | 2767/16 | 325322 | 325322 | 325322 | Arabil | Intravilan | 5.065 | 212 | - | - | - | 275.600,00 |
| 1044 | Cluj | Cluj-Napoca | TRIFU IOAN,CRĂCIUNĂ ȘTODICA | 44 (CARTIER SOMESENI) | 2767/17 | 330106 | 330106 | 330106 | Arabil | Intravilan | 2.610 | 106 | - | - | - | 137.800,00 |
| 1045 | Cluj | Cluj-Napoca | MUNICIPIUL CLUJ-NAPOCA *) | 44 (CARTIER SOMESENI) | 2767 | - | - | 54 | Arabil | Intravilan | 54 | 54 | - | - | - | 70.200,00 |
| 1046 | Cluj | Cluj-Napoca | BLADA,AURELIA,PETRAS GHEORGHE,PETRAS CALIN | CARTIER SOMESENI | - | 276539 | 276539 | 276539 | Arabil | Intravilan | 656 | 156 | - | - | - | 202.800,00 |
| 1047 | Cluj | Cluj-Napoca | SABO RUTH - LEEA,FODOREAN SIMON,FODOREAN MARIUS,POP NASTASIA,GRIBENIȘAN AURELIA,BLADA AURELIA - GHEORGHINA,PETRAS GHEORGHE,PETRAS CALIN,LUCA DEBORA-DOJNA | CARTIER SOMESENI | - | 276538 | 276538 | 276538 | Arabil | Intravilan | 1.260 | 49 | - | - | - | 63.700,00 |
| 1048 | Cluj | Cluj-Napoca | CIONCA PAVEL,CIONCA MARIA ADRIANA | CARTIER SOMESENI | - | 298296 | 298296 | 298296 | Fănață | Intravilan | 5.755 | 67 | - | - | - | 87.100,00 |
| 1049 | Cluj | Cluj-Napoca | MUNICIPIUL CLUJ-NAPOCA *) | 44 (CARTIER SOMESENI) | 2767 | - | - | 130 | Arabil | Intravilan | 130 | 130 | - | - | - | 169.000,00 |
| 1050 | Cluj | Cluj-Napoca | SECPRAL PRO INSTALATI SRL | CARTIER SOMESENI | - | 285198 | 285198 | 285198 | Arabil | Intravilan | 11.600 | 583 | - | - | - | 757.900,00 |
| 1051 | Cluj | Cluj-Napoca | PAROHIA ORTODOXA NASTEREA MAICII DOMNULUI - DOMENIU PRIVAT | CARTIER SOMESENI | - | 284470 | 284470 | 284470 | Arabil | Intravilan | 20.400 | 689 | - | - | - | 895.700,00 |
| 1052 | Cluj | Cluj-Napoca | LATIȘ AUGUSTIN-IOAN | CARTIER SOMESENI | - | 255720 | 255720 | 255720 | Arabil | Intravilan | 5.750 | 828 | - | - | - | 1.076.400,00 |
| 1053 | Cluj | Cluj-Napoca | LATIȘ AUGUSTIN-IOAN | CARTIER SOMESENI | - | 255753 | 255753 | 255753 | Arabil | Intravilan | 5.750 | 728 | - | - | - | 946.400,00 |
| 1054 | Cluj | Cluj-Napoca | PERȘA MARIA | CARTIER SOMESENI | - | 280888 | 280888 | 280888 | Arabil | Intravilan | 5.751 | 641 | - | - | - | 833.300,00 |
| 1055 | Cluj | Cluj-Napoca | HANDREA DORINA-LAURA,VOICAN MARIANA | CARTIER SOMESENI | - | 283327 | 283327 | 283327 | Arabil | Intravilan | 5.750 | 540 | - | - | - | 702.000,00 |
| 1056 | Cluj | Cluj-Napoca | KONCZ PAUL,KONCZ MELINDA-ROZA | CARTIER FAGET | - | 282639 | 282639 | 282639 | Fănață | Intravilan | 2.000 | 4 | - | - | - | 5.200,00 |
| 1057 | Cluj | Cluj-Napoca | XONIX INDUSTRIES SRL | CARTIER SOMESENI | - | 350757 | 350757 | 350757 | Arabil | Intravilan | 16.461 | 1274 | - | - | - | 828.100,00 |
| 1058 | Cluj | Cluj-Napoca | RUSU PAULINA LEONTINA | 44 (CARTIER SOMESENI) | 1 | - | - | 17.400 | Arabil | Intravilan | 17.400 | 3802 | - | - | - | 988.520,00 |
| 1059 | Cluj | Cluj-Napoca | FIRMA ECOBATT SRL | CARTIER SOMESENI | - | 328010 | 328010 | 328010 | Arabil | Intravilan | 1.274 | 227 | - | - | - | 295.100,00 |
| 1060 | Cluj | Cluj-Napoca | SĂLĂJAN VIOREL-RADU,SĂLĂJĂNEAN MARIA | CARTIER SOMESENI | - | 286648 | 286648 | 286648 | Arabil | Intravilan | 1.316 | 111 | - | - | - | 144.300,00 |

| | | | | | | | | | | | | | | | | |
|------|------|-------------|---|-----------------------------|----------------|--------|--------|-----------------|------------|-------|------|---|---|--------------|--------------|--------------|
| 1061 | Cluj | Cluj-Napoca | VINTE VASILE, GLIGA, ADRIANA - ANA | CARTIER SOMESENI | - | 274305 | 274305 | Arabil | Intravilan | 1.882 | 157 | - | - | 204.100,00 | 204.100,00 | 204.100,00 |
| 1062 | Cluj | Cluj-Napoca | POP LAURA DORINA, POP RARES, SERGIU TICLAU RODICA- IOANA, TICLAU CRISTIAN, ROMEO, GAVRILUTIU ADRIANA- VIORICA, GAVRILUTIU AUREL | CARTIER SOMESENI | - | 274433 | 274433 | Arabil | Intravilan | 1.865 | 151 | - | - | 196.300,00 | 196.300,00 | 196.300,00 |
| 1063 | Cluj | Cluj-Napoca | TRIF CALIN-DUMITRU, TRIF SIMONA-MONICA | 14 (CARTIER SOMESENI) | 19 | 281698 | 281698 | Arabil | Intravilan | 2.140 | 177 | - | - | 230.100,00 | 230.100,00 | 230.100,00 |
| 1064 | Cluj | Cluj-Napoca | TIPOLITERA PRODCOM SRL | CARTIER SOMESENI | - | 321677 | 321677 | Arabil | Intravilan | 2.055 | 180 | - | - | 234.000,00 | 234.000,00 | 234.000,00 |
| 1065 | Cluj | Cluj-Napoca | RUSU ANA, RUSU ADINA, RAMONA NEMES, MARIA-CRISTINA, NEMES DAN | 14 (CARTIER SOMESENI) | 17 | 281607 | 281607 | Arabil | Intravilan | 1.935 | 195 | - | - | 253.500,00 | 253.500,00 | 253.500,00 |
| 1066 | Cluj | Cluj-Napoca | RUSU IOAN, RUSU ILIE, MAN ELENA, MIHAI MARIA | 14 (CARTIER SOMESENI) | 16 | 281757 | 281757 | Arabil | Intravilan | 1.746 | 222 | - | - | 288.600,00 | 288.600,00 | 288.600,00 |
| 1067 | Cluj | Cluj-Napoca | GUJA ALEXANDRU, GUJA ANA | 14 (CARTIER SOMESENI) | 15 | - | - | Arabil | Intravilan | 9.300 | 984 | - | - | 1.279.200,00 | 1.279.200,00 | 1.279.200,00 |
| 1068 | Cluj | Cluj-Napoca | BERINDE SORIN, ROMULUS, BERINDE IULIANA-DANIELA, VONAS MIHAI- STEFAN, VONAS IULIANA MARIA | CARTIER SOMESENI | - | 281620 | 281620 | Arabil | Intravilan | 1.193 | 695 | - | - | 903.500,00 | 903.500,00 | 903.500,00 |
| 1069 | Cluj | Cluj-Napoca | GABOR TEODOR, IACOB MARIA | 14 (CARTIER SOMESENI) | 14 | 285380 | 285380 | Arabil | Intravilan | 270 | 269 | - | - | 349.700,00 | 349.700,00 | 349.700,00 |
| 1070 | Cluj | Cluj-Napoca | MUNICIPIUL CLUJ-NAPOCA *) | 14 (CARTIER SOMESENI) | 778 | - | - | Apse staționare | Intravilan | 313 | 313 | - | - | 406.900,00 | 406.900,00 | 406.900,00 |
| 1071 | Cluj | Cluj-Napoca | PAPUC VIORELA, ALIN | CARTIER SOMESENI | - | 282114 | 282114 | Făneță | Intravilan | 7.102 | 4049 | - | - | 1.052.740,00 | 1.052.740,00 | 1.052.740,00 |
| 1072 | Cluj | Cluj-Napoca | MUNICIPIUL CLUJ-NAPOCA *) | 14 (CARTIER SOMESENI) | 779 | - | - | Făneță | Intravilan | 1.083 | 1083 | - | - | 703.950,00 | 703.950,00 | 703.950,00 |
| 1073 | Cluj | Cluj-Napoca | BALINT RADU | CARTIER SOMESENI | - | 281588 | 281588 | Făneță | Intravilan | 2.876 | 2711 | - | - | 704.860,00 | 704.860,00 | 704.860,00 |
| 1074 | Cluj | Cluj-Napoca | BALINT RADU | CARTIER SOMESENI | - | 286751 | 286751 | Livadă | Intravilan | 4.573 | 3005 | - | - | 781.300,00 | 781.300,00 | 781.300,00 |
| 1075 | Cluj | Cluj-Napoca | BODOCEAN MARIA, MOHOLEA ANA | 13 (CARTIER SOMESENI) | 830111, 830112 | 288559 | 288559 | Livadă | Intravilan | 4.307 | 2381 | - | - | 1.547.650,00 | 1.547.650,00 | 1.547.650,00 |
| 1076 | Cluj | Cluj-Napoca | MUNICIPIUL CLUJ-NAPOCA *) | 14 (CARTIER SOMESENI) | 747 | - | - | Făneță | Intravilan | 1.519 | 1519 | - | - | 987.350,00 | 987.350,00 | 987.350,00 |
| 1077 | Cluj | Cluj-Napoca | ALYALIM AVA SRL | CARTIER SOMESENI | - | 282115 | 282115 | Livadă | Intravilan | 9.029 | 5759 | - | - | 1.497.340,00 | 1.497.340,00 | 1.497.340,00 |
| 1078 | Cluj | Cluj-Napoca | MUNICIPIUL CLUJ-NAPOCA *) | 14 (CARTIER SOMESENI) | 747 | - | - | Făneță | Intravilan | 9 | 9 | - | - | 11.700,00 | 11.700,00 | 11.700,00 |
| 1079 | Cluj | Cluj-Napoca | MUNICIPIUL CLUJ-NAPOCA *) | 14 (CARTIER SOMESENI) | 652 | - | - | Livadă | Intravilan | 3.338 | 3338 | - | - | 867.880,00 | 867.880,00 | 867.880,00 |
| 1080 | Cluj | Cluj-Napoca | ȘOICA ANA, MIRON VASILE | CARTIER SOMESENI | - | 25665 | 25665 | Arabil | Intravilan | 2.640 | 1562 | - | - | 1.015.300,00 | 1.015.300,00 | 1.015.300,00 |
| 1081 | Cluj | Cluj-Napoca | MIRON ALEXANDRU | CARTIER SOMESENI | - | 351236 | 351236 | Livadă | Intravilan | 1.636 | 1352 | - | - | 878.800,00 | 878.800,00 | 878.800,00 |

| | | | | | | | | | | | | | | | |
|------|------|-------------|--|--|------------|------------|--------|--------|------|-------|------------|---|---|--------------|--------------|
| 1082 | Cluj | Cluj-Napoca | MELNIC ANGELA | CARTIER SOMESENI | - | 283291 | 283291 | 283291 | 1316 | 1316 | - | - | - | 855.400,00 | 1.175.269,99 |
| | | | | | | | | | 0 | | 36.048,27 | | | | |
| | | | | | | | | | | | 283.821,72 | | | | |
| | | | | | | | | | 567 | 1.802 | | | | 737.100,00 | |
| 1083 | Cluj | Cluj-Napoca | BALINT MARIA MARIANA | CARTIER SOMESENI | - | 842/2/29/3 | 314468 | 314468 | | | 1.189,50 | | | - | 747.029,61 |
| | | | | | | | | | | | 8.740,11 | | | | |
| | | | | | | | | | 160 | 305 | | | | 208.000,00 | |
| 1084 | Cluj | Cluj-Napoca | MELNIC ANGELA,BALINT MARIA MARIANA,CODRESCU ȘTEFAN | CARTIER SOMESENI | - | 309207 | 309207 | 309207 | | | | | | - | 242.507,20 |
| | | | | | | | | | 0 | | 34.507,20 | | | | |
| | | | | | | | | | 1269 | 5.017 | | | | 824.850,00 | |
| 1085 | Cluj | Cluj-Napoca | MELNIC ANGELA | CARTIER SOMESENI | - | 282508 | 282508 | 282508 | | | | | | - | 1.133.580,95 |
| | | | | | | | | | 0 | | 279.508,32 | | | | |
| | | | | | | | | | | | 29.192,63 | | | | |
| 1086 | Cluj | Cluj-Napoca | ZAPOROJANU TATIANA | ¹³ (CARTIER SOMESENI) | 842/2/28/1 | 281615 | 281615 | 281615 | | 2.628 | | | | 860.600,00 | 860.600,00 |
| 1087 | Cluj | Cluj-Napoca | MĂLUTAN TEODOR | CARTIER SOMESENI | - | 282734 | 282734 | 282734 | | 2.624 | | | | 774.800,00 | 774.800,00 |
| 1088 | Cluj | Cluj-Napoca | SUCIU CRISTIAN VASILE,SUCIU CRINA | CARTIER SOMESENI | - | 309869 | 309869 | 309869 | | 5.184 | | | | 1.293.500,00 | 1.293.500,00 |
| 1089 | Cluj | Cluj-Napoca | RUS CĂLIN SORIN,RUS AMARIL ALINA | CARTIER SOMESENI | - | 315948 | 315948 | 315948 | | 3.506 | | | | 769.600,00 | 769.600,00 |
| 1090 | Cluj | Cluj-Napoca | RUS CĂLIN SORIN,RUS AMARIL ALINA | CARTIER SOMESENI | - | 307534 | 307534 | 307534 | | 3.373 | | | | 903.500,00 | 903.500,00 |
| 1091 | Cluj | Cluj-Napoca | MUNICIPIUL CLUJ-NAPOCA *) | ¹⁴ (CARTIER SOMESENI) | 652 | - | - | - | | 158 | | | | 205.400,00 | 205.400,00 |

| | | | | | | | | | | | | | | | | | |
|------|------|-------------|--|-----------------------------|-------|--------|--------|--------|-------------------|------------|--------|------|---|------------|---|--------------|--------------|
| 1092 | Cluj | Cluj-Napoca | TERMOENERGO SERVICE SRL | CARTIER SOMESENI | - | 342322 | 342322 | 342322 | Curți construcții | Intrevilan | 13.051 | 2870 | - | - | - | 746.200,00 | 1.394.188,61 |
| | | | | | | | | | Livadă | Intrevilan | 7.885 | 0 | - | - | - | - | - |
| | | | | | | | | | Anabil | Intrevilan | 4.841 | 0 | - | - | - | - | - |
| | | | | | | | | | | | | 0 | SOLAR S = 357 mp | 28.310,10 | - | - | - |
| | | | | | | | | | | | | | CONSTRUCȚIE ADMINISTRATIVĂ ȘI SOCIALĂ CULTURALĂ (342322-49) S=384 mp | 599.040,00 | - | - | - |
| | | | | | | | | | | | | | ÎMPREJMUIRE L=208,45 ml, H = 1,70 m | 20.638,51 | - | - | - |
| 1093 | Cluj | Cluj-Napoca | POP MARIANA | CARTIER SOMESENI | - | 274038 | 274038 | 274038 | Anabil | Intrevilan | 2.154 | 412 | - | - | - | 535.600,00 | 547.374,93 |
| | | | | | | | | | | | | 0 | ÎMPREJMUIRE L = 52,08 ml, H = 1,70 m | 11.774,93 | - | - | - |
| 1094 | Cluj | Cluj-Napoca | MUNICIPIUL CLUJ-NAPOCA *) | 13 (CARTIER SOMESENI) | 633,3 | - | - | - | Livadă | Intrevilan | 87 | 87 | - | - | - | 113.100,00 | 120.199,16 |
| | | | | | | | | | | | | 0 | LĂTRINĂ S = 2 mp | 1.092,00 | - | - | - |
| | | | | | | | | | | | | | ÎMPREJMUIRE L = 26,57 ml, H = 1,70 m | 6.007,16 | - | - | - |
| 1095 | Cluj | Cluj-Napoca | POP LIVIU POP MARINA | CARTIER SOMESENI | - | 297672 | 297672 | 297672 | Anabil | Intrevilan | 2.212 | 690 | - | - | - | 897.000,00 | 911.993,29 |
| | | | | | | | | | | | | 0 | ÎMPREJMUIRE L = 66,32 ml, H = 1,70 m | 14.993,29 | - | - | - |
| 1096 | Cluj | Cluj-Napoca | RUS ALEXANDRU BUS MARIA-TANIA, CRISNA, CRISTIAN, CRISAN DANIELA ALINA, DINU NATALIA-LIANA | CARTIER SOMESENI | - | 283662 | 283662 | 283662 | Drum | Intrevilan | 374 | 18 | - | - | - | 23.400,00 | 23.400,00 |
| 1097 | Cluj | Cluj-Napoca | MUNICIPIUL CLUJ-NAPOCA *) | 85 (CARTIER FAGIET) | - | - | - | - | Fâineță | Intrevilan | 1.265 | 1265 | - | - | - | 1.644.500,00 | 1.644.500,00 |
| 1098 | Cluj | Cluj-Napoca | DINU NATALIA LIANA | CARTIER SOMESENI | - | 281213 | 281213 | 281213 | Anabil | Intrevilan | 872 | 569 | - | - | - | 739.700,00 | 756.358,33 |
| | | | | | | | | | | | | 0 | ÎMPREJMUIRE L = 73,68 ml, H = 1,70 m | 16.658,33 | - | - | - |
| 1099 | Cluj | Cluj-Napoca | MUNICIPIUL CLUJ-NAPOCA *) | 13 (CARTIER SOMESENI) | 633,3 | - | - | - | Livadă | Intrevilan | 264 | 264 | - | - | - | 343.200,00 | 343.200,00 |

| | | | | | | | | | | | | | | | | |
|------|------|-------------|--|-----------------------------|-------------|--------|--------|--------|--------|------------|--------|-------|---|---------------------|---|------------|
| 1111 | Cluj | Cluj-Napoca | CADISTOAN | 13 (CARTIER SOMESENI) | 857/1/1 | 273757 | 273757 | 273757 | Arabil | Extravilan | 2.865 | 1123 | - | - | - | 72.995,00 |
| 1112 | Cluj | Cluj-Napoca | JUCAN VIOREL BABA MARIA | 13 (CARTIER SOMESENI) | 857/1/3 | 281048 | 281048 | 281048 | Arabil | Extravilan | 2.880 | 520 | - | - | - | 33.800,00 |
| 1113 | Cluj | Cluj-Napoca | NAȘ ELENA, NAȘ DANIEL FLAVIU | 13 (CARTIER SOMESENI) | 857/2 | 332529 | 332529 | 332529 | Arabil | Extravilan | 8.440 | 1756 | - | - | - | 114.140,00 |
| 1114 | Cluj | Cluj-Napoca | MOLDOVAN ANA | CARTIER SOMESENI | - | 259986 | 259986 | 259986 | Arabil | Extravilan | 8.400 | 2793 | - | - | - | 181.545,00 |
| 1115 | Cluj | Cluj-Napoca | HASSOUN SOFYAN YOSIE HASSOUN VIORICA | CARTIER SOMESENI | - | 288883 | 288883 | 288883 | Arabil | Extravilan | 4.220 | 1876 | - | - | - | 121.940,00 |
| 1116 | Cluj | Cluj-Napoca | MUNICIPUL CLUJ-NAPOCA *) | 13 (CARTIER SOMESENI) | 781 | - | - | 14227 | Arabil | Extravilan | 14.227 | 14227 | - | - | - | 924.755,00 |
| 1117 | Cluj | Cluj-Napoca | MOROCOSIU YU TRAIAN, TARTA ANGELICA, GHOLTAN IOAN, GHOLTAN CIPRIAN, HONEL GHOLTAN ALIN ILIE, GHOLTAN MIHAI DACIAN, SZALANTAI DANIELA FRANCESCA, HENT DANIEL CRISTEA LUCREȚIA, MURESAN AURELIA | 13 (CARTIER SOMESENI) | 857/5 | 322785 | 322785 | 322785 | Arabil | Extravilan | 8.440 | 3833 | - | - | - | 249.145,00 |
| 1118 | Cluj | Cluj-Napoca | ILIESCU ILINCA AMELIA | CARTIER SOMESENI | - | 266914 | 266914 | 266914 | Pașune | Extravilan | 11.600 | 257 | - | - | - | 16.705,00 |
| 1119 | Cluj | Cluj-Napoca | HEIM OLIVER, HEIM LAURA | CARTIER SOMESENI | - | 324712 | 324712 | 324712 | Arabil | Extravilan | 8.649 | 250 | - | - | - | 16.250,00 |
| 1120 | Cluj | Cluj-Napoca | PINTEA ALEXANDRU | 14 (CARTIER SOMESENI) | 860/2/2/5/5 | 293408 | 293408 | 293408 | Arabil | Extravilan | 2.914 | 56 | - | - | - | 3.640,00 |
| 1121 | Cluj | Cluj-Napoca | DAVID RODICA CRINA, DAVID RODICA CRINA | CARTIER SOMESENI | - | 281728 | 281728 | 281728 | Arabil | Extravilan | 4.335 | 133 | - | - | - | 8.645,00 |
| 1122 | Cluj | Cluj-Napoca | BOTIS MARIA, BALINT FLORIN, MIRCEA, BALINT MIHAELA, CORINA | CARTIER SOMESENI | - | 281826 | 281826 | 281826 | Arabil | Extravilan | 4.300 | 207 | - | - | - | 13.455,00 |
| 1123 | Cluj | Cluj-Napoca | SUCIU DUMITRU ZOCAS MARIANA | 14 (CARTIER SOMESENI) | 11 | 282916 | 282916 | 282916 | Arabil | Extravilan | 8.530 | 243 | - | - | - | 15.795,00 |
| 1124 | Cluj | Cluj-Napoca | TRIF GHEORGHE VIOREL, TRIF PETRU | 14 (CARTIER SOMESENI) | 12 | 281708 | 281708 | 281708 | Arabil | Extravilan | 4.159 | 192 | - | - | - | 12.480,00 |
| 1125 | Cluj | Cluj-Napoca | GABOR ANA, RUSU ROZALIA | CARTIER SOMESENI | - | 281589 | 281589 | 281589 | Arabil | Extravilan | 3.876 | 210 | - | - | - | 13.650,00 |
| 1126 | Cluj | Cluj-Napoca | IACOB MARIA, GABOR TEODOR | 14 (CARTIER SOMESENI) | 14 | 285379 | 285379 | 285379 | Arabil | Extravilan | 4.571 | 442 | - | - | - | 28.730,00 |
| 1127 | Cluj | Cluj-Napoca | VONAS MIHAI-STEFAN, VONAS JULIANA MARIA | CARTIER SOMESENI | - | 281619 | 281619 | 281619 | Arabil | Extravilan | 3.536 | 651 | - | - | - | 42.315,00 |
| 1128 | Cluj | Cluj-Napoca | GUJA ALEXANDRU, GUJA ANA | 14 (CARTIER SOMESENI) | 15 | - | - | - | Arabil | Extravilan | 9.300 | 1491 | - | - | - | 96.915,00 |
| 1129 | Cluj | Cluj-Napoca | RUSU IOAN, RUSU ILIE, MAN ELENA, MIHAI MARIA | 14 (CARTIER SOMESENI) | 16 | 281756 | 281756 | 281756 | Arabil | Extravilan | 595 | 524 | - | - | - | 34.060,00 |
| | | | | | | | | | | | | | | SOLAR S = 398 mp | | 60.291,40 |

| | | | | | | | | | | | | | | | | |
|------|------|-------------|--|-----------------------------|------|--------|--------|--------|-------------|------------|-------|-------|---|---------------------------------------|-----------|------------|
| 1130 | Cluj | Cluj-Napoca | NEMES MARIA, CRISTINA, NEMES DAN, RUSU ANA, RUSU ADINA, RAMONA | 14 (CARTIER SOMESENI) | 17 | 281608 | 281608 | 281608 | Arabil | Extravilan | 448 | 448 | - | - | - | 29.120,00 |
| 1131 | Cluj | Cluj-Napoca | MUNICIPIUL CLUJ-NAPOCA *) | 14 (CARTIER SOMESENI) | 781 | - | - | - | Arabil | Extravilan | 362 | 362 | - | - | - | 23.530,00 |
| 1132 | Cluj | Cluj-Napoca | TRIF CĂLIN-DUMITRU, TRIF SIMONA, MONICA | 14 (CARTIER SOMESENI) | 19 | 281697 | 281697 | 281697 | Arabil | Extravilan | 296 | 296 | - | - | - | 19.240,00 |
| 1133 | Cluj | Cluj-Napoca | POP. LAURA DORINA, POP. RARES SERGIU, TIȚLĂU RODICA, IOANA, TIȚLĂU CRISTIAN ROMEO, GAVRIUȚIU ADRIANA, VIORICA, GAVRIUȚIU AUREL | CARTIER SOMESENI | - | 274432 | 274432 | 274432 | Arabil | Extravilan | 197 | 197 | - | - | - | 12.805,00 |
| 1134 | Cluj | Cluj-Napoca | VINTE VASILE, GLIGA ADRIANA ANA | CARTIER SOMESENI | - | 274304 | 274304 | 274304 | Arabil | Extravilan | 164 | 164 | - | - | - | 10.660,00 |
| 1135 | Cluj | Cluj-Napoca | SĂLĂJAN VIORICA, RADU SĂLĂGEAN MARIA | CARTIER SOMESENI | - | 274373 | 274373 | 274373 | Arabil | Extravilan | 127 | 127 | - | - | - | 8.255,00 |
| 1136 | Cluj | Cluj-Napoca | SĂLĂJAN VIRGIL, IULIU, SALĂGEAN MIRCEA | CARTIER SOMESENI | - | 274632 | 274632 | 274632 | Arabil | Extravilan | 91 | 91 | - | - | - | 5.915,00 |
| 1137 | Cluj | Cluj-Napoca | MUNICIPIUL CLUJ-NAPOCA *) | CARTIER SOMESENI | 784 | - | - | - | Neproductiv | Extravilan | 900 | 900 | - | - | - | 58.500,00 |
| 1138 | Cluj | Cluj-Napoca | POP. ADRIANA-MARIA, POP. PETRE ALEXANDRU, POP. CĂLIN IOAN, POP. GABRIELA | CARTIER SOMESENI | - | 295824 | 295824 | 295824 | Arabil | Extravilan | 3.360 | 3.360 | - | - | - | 7.605,00 |
| 1139 | Cluj | Cluj-Napoca | MATEI MARIANA, POP. RODICA ANUȚA, POP. SANDALĂ SILVIA | CARTIER SOMESENI | - | 299831 | 299831 | 299831 | Arabil | Extravilan | 3.360 | 3.360 | - | - | - | 162.825,00 |
| 1140 | Cluj | Cluj-Napoca | LAZĂR HORĂȚIU NICOLAE | CARTIER SOMESENI | - | 297075 | 297075 | 297075 | Arabil | Extravilan | 1.438 | 80 | - | - | - | 5.200,00 |
| 1141 | Cluj | Cluj-Napoca | CRISĂN VASILE, CRISĂN MELANIA | CARTIER SOMESENI | - | 295673 | 295673 | 295673 | Arabil | Extravilan | 4.042 | 309 | - | - | - | 20.085,00 |
| 1142 | Cluj | Cluj-Napoca | CRISĂN ANDREI, CRISĂN PAULA | CARTIER SOMESENI | - | 337805 | 337805 | 337805 | Arabil | Extravilan | 716 | 87 | - | - | - | 5.655,00 |
| 1143 | Cluj | Cluj-Napoca | MILIES VIORICA | CARTIER SOMESENI | - | 337808 | 337808 | 337808 | Arabil | Extravilan | 477 | 95 | - | - | - | 6.175,00 |
| 1144 | Cluj | Cluj-Napoca | BRĂTU GEORGE, ALEXANDRU | CARTIER SOMESENI | - | 34818 | 34818 | 34818 | Arabil | Extravilan | 992 | 126 | - | - | - | 8.190,00 |
| 1145 | Cluj | Cluj-Napoca | DÎRJAN SIMONA, LUCICA | CARTIER SOMESENI | - | 342165 | 342165 | 342165 | Arabil | Extravilan | 921 | 135 | - | - | - | 8.775,00 |
| 1146 | Cluj | Cluj-Napoca | BUZURĂ MARIAN, BUZURĂ ANCA | CARTIER SOMESENI | - | 346996 | 346996 | 346996 | Arabil | Extravilan | 3.950 | 440 | - | - | - | 28.600,00 |
| 1147 | Cluj | Cluj-Napoca | MORAR IOAN, MORAR FLORICA | CARTIER SOMESENI | - | 346995 | 346995 | 346995 | Arabil | Extravilan | 5.347 | 931 | - | - | - | 60.515,00 |
| 1148 | Cluj | Cluj-Napoca | MUNICIPIUL CLUJ-NAPOCA *) | 14 (CARTIER SOMESENI) | 2746 | - | - | - | Fineția | Extravilan | 3.819 | 3819 | - | - | - | 248.235,00 |
| | | | | | | | | | | | | | 0 | ÎMPREMIURE L=199,57 ml H=1,60 m | 26.566,59 | 274.801,59 |
| 1149 | Cluj | Cluj-Napoca | JUCAN ȘTEFAN | CARTIER SOMESENI | - | 284466 | 284466 | 284466 | Arabil | Extravilan | 1.383 | 342 | - | - | - | 22.230,00 |

| | | | | | | | | | | | | | | | | | | |
|------|------|-------------|--|-----------------------------|------|--------|--------|--------|--------|------------|--------|------|---|---|---|------------|------------|------------|
| 1150 | Cluj | Cluj-Napoca | JUCAN ȘTEFAN | CARTIER SOMEȘENI | - | 284465 | 284465 | 284465 | Arabil | Extravilan | 17 | 17 | - | - | - | 1.105,00 | 1.105,00 | 1.105,00 |
| 1151 | Cluj | Cluj-Napoca | LENART IOAN | 43 (CARTIER SOMEȘENI) | 4/1 | 284431 | 284431 | 284431 | Arabil | Extravilan | 1.875 | 575 | - | - | - | 37.375,00 | 37.375,00 | 37.375,00 |
| 1152 | Cluj | Cluj-Napoca | DOROȘTEI ADINA, DOROȘTEI MIHAI | CARTIER SOMEȘENI | - | 327849 | 327849 | 327849 | Arabil | Extravilan | 688 | 505 | - | - | - | 32.825,00 | 32.825,00 | 32.825,00 |
| 1153 | Cluj | Cluj-Napoca | MUREȘAN MARIA, ONHARDT-MUREȘAN LIVIE | CARTIER SOMEȘENI | - | 283090 | 283090 | 283090 | Arabil | Extravilan | 1.630 | 629 | - | - | - | 40.885,00 | 40.885,00 | 40.885,00 |
| 1154 | Cluj | Cluj-Napoca | OLTEAN ALEXANDRU ROMAN ANA | CARTIER SOMEȘENI | - | 340082 | 340082 | 340082 | Arabil | Extravilan | 2.262 | 1078 | - | - | - | 70.070,00 | 70.070,00 | 70.070,00 |
| 1155 | Cluj | Cluj-Napoca | OLTEAN GHEORGHE, OLTEAN MARIA | CARTIER SOMEȘENI | - | 340081 | 340081 | 340081 | Arabil | Extravilan | 2.261 | 1732 | - | - | - | 112.580,00 | 112.580,00 | 112.580,00 |
| 1156 | Cluj | Cluj-Napoca | OLTEAN GHEORGHE, OLTEAN EMILIA, ELENA, OLTEAN LUMINIȚA, OLTEAN ALEXANDRU, OLTEAN MARIA | CARTIER SOMEȘENI | - | 281549 | 281549 | 281549 | Arabil | Extravilan | 79 | 79 | - | - | - | 5.135,00 | 5.135,00 | 5.135,00 |
| 1157 | Cluj | Cluj-Napoca | MUNICIPIUL CLUJ-NAPOCA *) | 14 (CARTIER SOMEȘENI) | 2692 | - | - | - | Arabil | Extravilan | 3.056 | 3056 | - | - | - | 198.640,00 | 198.640,00 | 198.640,00 |
| 1158 | Cluj | Cluj-Napoca | EUROMENTOR DEVELOPMENT SRL | CARTIER SOMEȘENI | - | 257271 | 257271 | 257271 | Arabil | Extravilan | 5.800 | 273 | - | - | - | 17.745,00 | 17.745,00 | 17.745,00 |
| 1159 | Cluj | Cluj-Napoca | LUPEA VALENTIN | 43 (CARTIER SOMEȘENI) | 4282 | 312762 | 312762 | 312762 | Fănață | Extravilan | 5.755 | 188 | - | - | - | 12.220,00 | 12.220,00 | 16.539,08 |
| 1160 | Cluj | Cluj-Napoca | EUROMENTOR DEVELOPMENT SRL | CARTIER SOMEȘENI | - | 289217 | 289217 | 289217 | Arabil | Extravilan | 11.508 | 19 | - | - | - | 1.235,00 | 1.235,00 | 1.235,00 |
| 1161 | Cluj | Cluj-Napoca | EUROMENTOR DEVELOPMENT SRL | CARTIER SOMEȘENI | - | 289244 | 289244 | 289244 | Arabil | Extravilan | 5.600 | 3245 | - | - | - | 210.925,00 | 210.925,00 | 210.925,00 |
| 1162 | Cluj | Cluj-Napoca | JUCAN AUREL, HORĂȚIU JUCAN ROMANA JUSTINA | CARTIER SOMEȘENI | - | 294164 | 294164 | 294164 | Arabil | Extravilan | 5.800 | 1125 | - | - | - | 73.125,00 | 73.125,00 | 81.748,60 |
| 1163 | Cluj | Cluj-Napoca | JUCAN AUREL, HORĂȚIU JUCAN ROMANA JUSTINA | CARTIER SOMEȘENI | - | 334769 | 334769 | 334769 | Arabil | Extravilan | 3.705 | 203 | - | - | - | 13.195,00 | 13.195,00 | 15.314,94 |
| 1164 | Cluj | Cluj-Napoca | JUCAN AUREL, HORĂȚIU JUCAN ROMANA JUSTINA | CARTIER SOMEȘENI | - | 334768 | 334768 | 334768 | Arabil | Extravilan | 1.852 | 12 | - | - | - | 780,00 | 780,00 | 780,00 |
| 1165 | Cluj | Cluj-Napoca | FĂRCAȘ ELENA, MATEI ANA, CRĂCIUN RODICA | CARTIER SOMEȘENI | - | 285748 | 285748 | 285748 | Arabil | Extravilan | 243 | 242 | - | - | - | 15.730,00 | 15.730,00 | 15.730,00 |
| 1166 | Cluj | Cluj-Napoca | MUNICIPIUL CLUJ-NAPOCA *) | 14 (CARTIER SOMEȘENI) | 2692 | - | - | - | Arabil | Extravilan | 23 | 23 | - | - | - | 1.495,00 | 1.495,00 | 1.495,00 |
| 1167 | Cluj | Cluj-Napoca | VINCZE ZOLTAN, VINCZE ANNA MARIA | CARTIER SOMEȘENI | - | 297011 | 297011 | 297011 | Arabil | Extravilan | 2.900 | 70 | - | - | - | 4.550,00 | 4.550,00 | 4.550,00 |

| | | | | | | | | | | | | | | | | |
|------|------|-------------|--|-----------------------------|---------------|----------|--------|--------|---------|------------|--------|------|--|-----------|--------------|--------------|
| 1168 | Cluj | Cluj-Napoca | MUNICIPIUL CLUJ-NAPOCA *) | 14 (CARTIER SOMEȘENI) | 2692 | - | - | - | Arabil | Extravilan | 395 | 395 | - | - | 25.675,00 | 25.675,00 |
| 1169 | Cluj | Cluj-Napoca | MUNICIPIUL CLUJ-NAPOCA *) | 14 (CARTIER SOMEȘENI) | 2692 | - | - | - | Arabil | Extravilan | 372 | 372 | - | - | 24.180,00 | 24.180,00 |
| 1170 | Cluj | Cluj-Napoca | BURGHIELEA CORNELBURGHIELEA OLGA | CARTIER FAGET | - | 35104 | 315441 | 612 | Arabil | Intravilan | 612 | 11 | - | - | 14.300,00 | 14.300,00 |
| 1171 | Cluj | Cluj-Napoca | OLTEAN CLAUDIA IOANA | CARTIER FAGET | - | 35105 | 266871 | 612 | Arabil | Intravilan | 612 | 494 | - | - | 642.200,00 | 642.200,00 |
| 1172 | Cluj | Cluj-Napoca | BURGHIELEA CORNELBURGHIELEA OLGA,OLTEAN CLAUDIA IOANA,SILVESAN MARIUS | CARTIER FAGET | - | 35106 | 266841 | 324 | Arabil | Intravilan | 324 | 18 | - | - | 23.400,00 | 23.400,00 |
| 1173 | Cluj | Cluj-Napoca | BRAD ION,BRAD EMANUELA | CARTIER GHEORGHENI | - | 316781 | 316781 | 893 | Arabil | Intravilan | 893 | 399 | - | - | 778.050,00 | 778.050,00 |
| 1174 | Cluj | Cluj-Napoca | MUNICIPIUL CLUJ-NAPOCA *) | 45 (CARTIER SOMEȘENI) | 630 | - | - | 58 | Făncișă | Intravilan | 58 | 58 | - | - | 7.540,00 | 7.540,00 |
| 1175 | Cluj | Cluj-Napoca | TĂTARU LIVIU,DAMIAN LIGIA INA,TATARU ILEANA | 46 (CARTIER SOMEȘENI) | 90/2/1 | 326143 | 326143 | 46.803 | Arabil | Intravilan | 46.803 | 1614 | - | - | 1.049.100,00 | 1.049.100,00 |
| 1176 | Cluj | Cluj-Napoca | PĂROHIA ORTODOXĂ NAȘTEREA MAICII DOMNULUI - DOMENIU PRIVAT | CARTIER SOMEȘENI | - | 284469 | 284469 | 400 | Arabil | Intravilan | 400 | 400 | - | - | 520.000,00 | 520.000,00 |
| 1177 | Cluj | Cluj-Napoca | MUNICIPIUL CLUJ-NAPOCA *) | 14 (CARTIER SOMEȘENI) | 787 | - | - | 469 | Făncișă | Extravilan | 469 | 469 | - | - | 609.700,00 | 609.700,00 |
| 1178 | Cluj | Cluj-Napoca | RAD ADRIANA LUCIA,RAD IOAN | CARTIER GRUCOARESCU | STRADA DONATH | 210672/1 | 292389 | 2.115 | Arabil | Intravilan | 2.115 | 792 | - | - | 720.720,00 | 731.537,66 |
| | | | | | | | | | | | | 0 | ÎMPREMIURILE L = 81,26 ml H = 1,60 m | 10.817,66 | - | - |

| | | | | | | | | | | | | | | | | |
|------|------|-------------|----------------------------|--------------------------------------|--------|----------|--------|-------------------|------------|-------|-------|--------------|-----------|-----------|--------------|--------------|
| 1179 | Cluj | Cluj-Napoca | SIPOS IOAN,SIPOS ELISABETA | CARTIER GRIGORESCU | - | 210762/2 | 314279 | Curți-construcții | Intrevilan | 219 | 219 | - | - | - | 199.290,00 | 1.689.096,66 |
| | | | | | | | | | | 0 | 0 | 1.463.280,00 | 14.430,00 | 12.096,66 | - | - |
| | | | | | | | | | | | | | | | | |
| | | | | | | | | | | | | | | | | |
| 1180 | Cluj | Cluj-Napoca | MUNICIPIUL CLUJ-NAPOCA *) | 142 (CARTIER SOMESENI) | - | - | - | Curți-construcții | Intrevilan | 40 | 40 | - | - | - | 52.000,00 | 54.111,79 |
| | | | | | | | | | | 0 | 0 | 2.111,79 | - | - | - | - |
| 1181 | Cluj | Cluj-Napoca | MUNICIPIUL CLUJ-NAPOCA *) | UP II Faget-Chinteni (CARTIER FAGET) | UA 16B | - | - | Pădure | Intrevilan | 238 | 238 | - | - | - | 273.700,00 | 275.875,92 |
| | | | | | | | | | | 0 | 0 | 2.175,92 | - | - | - | - |
| 1182 | Cluj | Cluj-Napoca | COMPOSESORATUL MANASTUR | UP II Faget-Chinteni (CARTIER FAGET) | UA 15A | - | - | Pădure | Intrevilan | 17626 | 17626 | - | - | - | 6.080.970,00 | 6.287.308,32 |
| | | | | | | | | | | 0 | 0 | 206.338,32 | - | - | - | - |
| 1183 | Cluj | Cluj-Napoca | COMPOSESORATUL MANASTUR | UP II Faget-Chinteni (CARTIER FAGET) | UA 14A | - | - | Pădure | Intrevilan | 16900 | 16900 | - | - | - | 5.830.500,00 | 5.980.289,17 |
| | | | | | | | | | | 0 | 0 | 149.789,17 | - | - | - | - |
| 1184 | Cluj | Cluj-Napoca | COMPOSESORATUL MANASTUR | UP II Faget-Chinteni (CARTIER FAGET) | 14R1 | - | - | Pădure | Intrevilan | 3042 | 3042 | - | - | - | 1.049.490,00 | 1.076.450,82 |
| | | | | | | | | | | 0 | 0 | 26.960,82 | - | - | - | - |
| 1185 | Cluj | Cluj-Napoca | COMPOSESORATUL MANASTUR | UP II Faget-Chinteni (CARTIER FAGET) | 14B | - | - | Pădure | Intrevilan | 1960 | 1960 | - | - | - | 2.254.000,00 | 2.271.370,37 |
| | | | | | | | | | | 0 | 0 | 173.703,37 | - | - | - | - |
| 1186 | Cluj | Cluj-Napoca | COMPOSESORATUL MANASTUR | UP II Faget-Chinteni (CARTIER FAGET) | 14R2 | - | - | Pădure | Intrevilan | 733 | 733 | - | - | - | 842.950,00 | 849.444,90 |
| | | | | | | | | | | 0 | 0 | 6.494,90 | - | - | - | - |
| 1187 | Cluj | Cluj-Napoca | COMPOSESORATUL MANASTUR | UP II Faget-Chinteni (CARTIER FAGET) | 13A | - | - | Pădure | Intrevilan | 2005 | 2005 | - | - | - | 2.305.750,00 | 2.323.814,20 |
| | | | | | | | | | | 0 | 0 | 18.064,20 | - | - | - | - |

| | | | | | | | | | | | | | | | | | |
|------|------|-------------|-------------------------|---|------|---|---|--------|------------|--------|--------|------------|----------------|---|---|---------------|---------------|
| 1188 | Cluj | Cluj-Napoca | COMPOSITORATUL MANASTUR | UP II Faget-Chinteni (CARTIER FAGET) | 13R1 | - | - | Pădure | Intravilan | 3.117 | 3.117 | 0 | Teren - Pădure | - | - | 1.075.365,00 | 1.103.446,62 |
| | | | | | | | | Pădure | Intravilan | - | - | 28.081,62 | masă lemnoasă | - | - | - | - |
| 1189 | Cluj | Cluj-Napoca | COMPOSITORATUL MANASTUR | UP II Faget-Chinteni (CARTIER FAGET) | 13B | - | - | Pădure | Intravilan | 8.323 | 8.323 | 0 | Teren - Pădure | - | - | 2.871.435,00 | 2.946.417,85 |
| | | | | | | | | Pădure | Intravilan | - | - | 74.982,85 | masă lemnoasă | - | - | - | - |
| 1190 | Cluj | Cluj-Napoca | COMPOSITORATUL MANASTUR | UP II Faget-Chinteni (CARTIER FAGET) | 13R2 | - | - | Pădure | Intravilan | 8.025 | 8.025 | 0 | Teren - Pădure | - | - | 2.768.625,00 | 2.840.922,86 |
| | | | | | | | | Pădure | Intravilan | - | - | 72.297,86 | masă lemnoasă | - | - | - | - |
| 1191 | Cluj | Cluj-Napoca | COMPOSITORATUL MANASTUR | UP II Faget-Chinteni (CARTIER FAGET) | 13C | - | - | Pădure | Intravilan | 34.122 | 34.122 | 0 | Teren - Pădure | - | - | 11.772.090,00 | 12.079.493,42 |
| | | | | | | | | Pădure | Intravilan | - | - | 307.403,42 | masă lemnoasă | - | - | - | - |
| 1192 | Cluj | Cluj-Napoca | COMPOSITORATUL MANASTUR | UP II Faget-Chinteni (CARTIER FAGET) | UA10 | - | - | Pădure | Intravilan | 9.132 | 9.132 | 0 | Teren - Pădure | - | - | 3.150.540,00 | 3.265.009,55 |
| | | | | | | | | Pădure | Intravilan | - | - | 114.469,55 | masă lemnoasă | - | - | - | - |
| 1193 | Cluj | Cluj-Napoca | COMPOSITORATUL MANASTUR | UP II Faget-Chinteni (CARTIER FAGET) | UA10 | - | - | Pădure | Intravilan | 18.393 | 18.393 | 0 | Teren - Pădure | - | - | 6.345.585,00 | 6.576.137,56 |
| | | | | | | | | Pădure | Intravilan | - | - | 230.552,56 | masă lemnoasă | - | - | - | - |
| 1194 | Cluj | Cluj-Napoca | COMPOSITORATUL MANASTUR | UP II Faget-Chinteni (CARTIER FAGET) | UA9 | - | - | Pădure | Intravilan | 23.310 | 23.310 | 0 | Teren - Pădure | - | - | 8.041.950,00 | 8.316.529,95 |
| | | | | | | | | Pădure | Intravilan | - | - | 274.579,95 | masă lemnoasă | - | - | - | - |

| | | | | | | | | | | | | | | | | |
|------|------|-------------|-----------------------|---|------|---|---|--------|------------|--------|-------|----------------|---|------------|---------------|---------------|
| 1195 | Cluj | Cluj-Napoca | COMPOSORATUL MANASTUR | UP II Faget-Chinteni (CARTIER FAGET) | UA8 | - | - | Pădure | Intravilan | 32.712 | 32712 | Teren - Pădure | - | - | 11.285.640,00 | 11.729.666,25 |
| | | | | | | | | Pădure | Intravilan | - | 0 | măști lemnoasă | - | 444.026,25 | - | - |
| 1196 | Cluj | Cluj-Napoca | COMPOSORATUL MANASTUR | UP II Faget-Chinteni (CARTIER FAGET) | UA2 | - | - | Pădure | Intravilan | 18.826 | 18826 | Teren - Pădure | - | - | 6.494.970,00 | 6.722.747,25 |
| | | | | | | | | Pădure | Intravilan | - | 0 | măști lemnoasă | - | 227.777,25 | - | - |
| 1197 | Cluj | Cluj-Napoca | COMPOSORATUL MANASTUR | UP II Faget-Chinteni (CARTIER FAGET) | UA2B | - | - | Pădure | Intravilan | 7.955 | 7955 | Teren - Pădure | - | - | 2.744.475,00 | 2.840.724,34 |
| | | | | | | | | Pădure | Intravilan | - | 0 | măști lemnoasă | - | 96.249,34 | - | - |
| 1198 | Cluj | Cluj-Napoca | COMPOSORATUL MANASTUR | UP II Faget-Chinteni (CARTIER FAGET) | UA2A | - | - | Pădure | Intravilan | 35.360 | 35360 | Teren - Pădure | - | - | 12.199.200,00 | 12.627.021,84 |
| | | | | | | | | Pădure | Intravilan | - | 0 | măști lemnoasă | - | 427.821,84 | - | - |
| 1199 | Cluj | Cluj-Napoca | COMPOSORATUL MANASTUR | UP II Faget-Chinteni (CARTIER FAGET) | UA2 | - | - | Pădure | Intravilan | 1.387 | 1387 | Teren - Pădure | - | - | 1.595.050,00 | 1.611.833,28 |
| | | | | | | | | Pădure | Intravilan | - | 0 | măști lemnoasă | - | 16.783,28 | - | - |

| | | | | | | | | | | | | | | | | | | |
|------|------|-------------|---|---|----------------|--------|---|---|----------------|------------|----------|----------|------|----------------|---|-----------|--------------|--------------|
| 1200 | Cluj | Cluj-Napoca | COMPOSORATUL MANASTUR | UP II Faget-Chinteni (CARTIER FAGET) | UAZA | - | - | - | Pădure | Intravilan | 2.790 | 2.790 | 2790 | Teren - Pădure | - | - | 962.500,00 | 996.305,42 |
| | | | | | | | | | Pădure | Intravilan | - | - | 0 | masă lemnoasă | - | 33.755,42 | - | - |
| 1201 | Cluj | Cluj-Napoca | MUNICIPIUL CLUJ-NAPOCA *) | 90 (CARTIER COLONIA SOPOR) | 57322 | - | - | - | Pășune | Intravilan | 836 | 836 | 836 | - | - | - | 543.400,00 | 543.400,00 |
| 1202 | Cluj | Cluj-Napoca | MUNICIPIUL CLUJ-NAPOCA *) | 82 (CARTIER FAGET) | - | - | - | - | Arabil | Intravilan | 2.403 | 2.403 | 2403 | - | - | - | 3.123.900,00 | 3.123.900,00 |
| 1203 | Cluj | Cluj-Napoca | MUNICIPIUL CLUJ-NAPOCA *) | 85 (CARTIER FAGET) | - | - | - | - | Fâneață | Intravilan | 2.685 | 2.685 | 2685 | - | - | - | 1.047.150,00 | 1.047.150,00 |
| 1204 | Cluj | Cluj-Napoca | HEDES CRISTIANA | CARTIER FAGET | - | 16126 | - | - | Fâneață | Intravilan | 1.505 | 1.505 | 984 | - | - | - | 1.279.200,00 | 1.279.200,00 |
| 1205 | Cluj | Cluj-Napoca | HEDES CRISTIANA | CARTIER FAGET | - | 15813 | - | - | Fâneață | Intravilan | 1.505 | 1.505 | 1089 | - | - | - | 1.415.700,00 | 1.415.700,00 |
| 1206 | Cluj | Cluj-Napoca | MUNICIPIUL CLUJ-NAPOCA *) | 85 (CARTIER FAGET) | - | - | - | - | Fâneață | Intravilan | 6.071 | 6.071 | 6071 | - | - | - | 2.367.690,00 | 2.367.690,00 |
| 1207 | Cluj | Cluj-Napoca | MUNICIPIUL CLUJ-NAPOCA *) | 85 (CARTIER FAGET) | - | - | - | - | Fâneață | Intravilan | 1.498 | 1.498 | 1498 | - | - | - | 1.947.400,00 | 1.947.400,00 |
| 1208 | Cluj | Cluj-Napoca | MUNICIPIUL CLUJ-NAPOCA *) | 127 (CARTIER FAGET) | - | - | - | - | Fâneață | Intravilan | 4.916 | 4.916 | 4916 | - | - | - | 1.917.240,00 | 1.917.240,00 |
| 1209 | Cluj | Cluj-Napoca | UNIVERSITATEA DE ȘTIINȚE AGRICOLE ȘI MEDICINĂ VETERINARĂ CLUJ-NAPOCA - DOMENIU PRIVAT | CARTIER MANASTUR | CALEA FLORESTI | 331802 | - | - | Ape Curgătoare | Extravilan | 2.845 | 2.845 | 85 | - | - | - | 5.525,00 | 5.525,00 |
| 1210 | Cluj | Cluj-Napoca | MUNICIPIUL CLUJ-NAPOCA *) | 77 CARTIER GRIGORESCU | 4540 | - | - | - | Ape Curgătoare | Intravilan | 4.190,00 | 4.190,00 | 4190 | - | - | - | 3.812.900,00 | 3.812.900,00 |
| 1211 | Cluj | Cluj-Napoca | MUNICIPIUL CLUJ-NAPOCA *) | 79 CALEA FLORESTI | 4641 | - | - | - | Drum | Intravilan | 33,00 | 33,00 | 33 | - | - | - | 34.320,00 | 34.320,00 |
| 1212 | Cluj | Cluj-Napoca | MUNICIPIUL CLUJ-NAPOCA *) | 80 CALEA FLORESTI | 4646 | - | - | - | Ape Curgătoare | Intravilan | 602,00 | 602,00 | 602 | - | - | - | 626.080,00 | 626.080,00 |
| 1213 | Cluj | Cluj-Napoca | MUNICIPIUL CLUJ-NAPOCA *) | 80 CALEA FLORESTI | 4644/1 | - | - | - | Drum | Intravilan | 11,00 | 11,00 | 11 | - | - | - | 11.440,00 | 11.440,00 |
| 1214 | Cluj | Cluj-Napoca | MUNICIPIUL CLUJ-NAPOCA *) | 80 CARTIER COLONIA FAGET | 4646 | - | - | - | Păraie | Intravilan | 4.591,00 | 4.591,00 | 4591 | - | - | - | 1.790.490,00 | 1.790.490,00 |
| 1215 | Cluj | Cluj-Napoca | MUNICIPIUL CLUJ-NAPOCA *) | 80 CARTIER COLONIA FAGET | 4651/1 | - | - | - | Drum | Intravilan | 384,00 | 384,00 | 384 | - | - | - | 499.200,00 | 499.200,00 |
| 1216 | Cluj | Cluj-Napoca | MUNICIPIUL CLUJ-NAPOCA *) | 80 CARTIER COLONIA FAGET | 4646 | - | - | - | Păraie | Intravilan | 1.771,00 | 1.771,00 | 1771 | - | - | - | 2.302.300,00 | 2.302.300,00 |
| 1217 | Cluj | Cluj-Napoca | MUNICIPIUL CLUJ-NAPOCA *) | 81 CARTIER COLONIA FAGET | 4661 | - | - | - | Drum | Intravilan | 15,00 | 15,00 | 15 | - | - | - | 19.500,00 | 19.500,00 |
| 1218 | Cluj | Cluj-Napoca | MUNICIPIUL CLUJ-NAPOCA *) | 81 CARTIER COLONIA FAGET | 4722 | - | - | - | Drum | Intravilan | 81,00 | 81,00 | 81 | - | - | - | 105.300,00 | 105.300,00 |
| 1219 | Cluj | Cluj-Napoca | MUNICIPIUL CLUJ-NAPOCA *) | 88 CARTIER COLONIA FAGET | 7479 | - | - | - | Drum | Intravilan | 135,00 | 135,00 | 135 | - | - | - | 175.500,00 | 175.500,00 |

| | | | | | | | | | | | | | | | |
|------|------|-------------|---------------------------|---------------------------------------|--------|---|---|---|----------------|------------|----------|-------|---|---|--------------|
| 1220 | Cluj | Cluj-Napoca | MUNICIPIUL CLUJ-NAPOCA *) | 88 CARTIER COLONIA FAGET | 4778 | - | - | - | Neproductiv | Intravilan | 529,00 | 529 | - | - | 687.700,00 |
| 1221 | Cluj | Cluj-Napoca | MUNICIPIUL CLUJ-NAPOCA *) | 88 CARTIER COLONIA FAGET | 4844 | - | - | - | Ape Curgătoare | Intravilan | 270,00 | 270 | - | - | 351.000,00 |
| 1222 | Cluj | Cluj-Napoca | MUNICIPIUL CLUJ-NAPOCA *) | 88 CARTIER COLONIA FAGET | 5007 | - | - | - | Drum | Intravilan | 150,00 | 150 | - | - | 195.000,00 |
| 1223 | Cluj | Cluj-Napoca | MUNICIPIUL CLUJ-NAPOCA *) | 124 CARTIER COLONIA FAGET | 7196 | - | - | - | Drum | Intravilan | 1.285,00 | 1.285 | - | - | 1.670.500,00 |
| 1224 | Cluj | Cluj-Napoca | MUNICIPIUL CLUJ-NAPOCA *) | 124 CARTIER COLONIA FAGET | 7216 | - | - | - | Ape Curgătoare | Intravilan | 43,100 | 431 | - | - | 560.300,00 |
| 1225 | Cluj | Cluj-Napoca | MUNICIPIUL CLUJ-NAPOCA *) | 122 CARTIER COLONIA FAGET | 7038 | - | - | - | Drum | Intravilan | 349,00 | 349 | - | - | 453.700,00 |
| 1226 | Cluj | Cluj-Napoca | MUNICIPIUL CLUJ-NAPOCA *) | 122 CARTIER COLONIA BECAS | 7021 | - | - | - | Drum | Intravilan | 2.996,00 | 2.996 | - | - | 1.168.440,00 |
| 1227 | Cluj | Cluj-Napoca | MUNICIPIUL CLUJ-NAPOCA *) | 122 CARTIER COLONIA BECAS | 7023 | - | - | - | Drum | Intravilan | 1.385,00 | 1.385 | - | - | 900.250,00 |
| 1228 | Cluj | Cluj-Napoca | MUNICIPIUL CLUJ-NAPOCA *) | 122 CARTIER COLONIA BECAS | 7005 | - | - | - | Ape Curgătoare | Intravilan | 4.019,00 | 4.019 | - | - | 1.567.410,00 |
| 1229 | Cluj | Cluj-Napoca | MUNICIPIUL CLUJ-NAPOCA *) | 122 CARTIER COLONIA BECAS | 6983 | - | - | - | Drum | Intravilan | 417,00 | 417 | - | - | 271.050,00 |
| 1230 | Cluj | Cluj-Napoca | MUNICIPIUL CLUJ-NAPOCA *) | 122 CARTIER COLONIA BECAS | 6986 | - | - | - | Drum | Intravilan | 570,00 | 570 | - | - | 370.500,00 |
| 1231 | Cluj | Cluj-Napoca | MUNICIPIUL CLUJ-NAPOCA *) | 122 CARTIER COLONIA BECAS | 7005 | - | - | - | Ape Curgătoare | Intravilan | 3.027,00 | 3.027 | - | - | 1.180.530,00 |
| 1232 | Cluj | Cluj-Napoca | MUNICIPIUL CLUJ-NAPOCA *) | 122 CARTIER COLONIA BECAS | 7009 | - | - | - | Drum | Intravilan | 63,400 | 624 | - | - | 405.600,00 |
| 1233 | Cluj | Cluj-Napoca | MUNICIPIUL CLUJ-NAPOCA *) | 122 CARTIER COLONIA BECAS | 7009 | - | - | - | Drum | Intravilan | 152,00 | 152 | - | - | 98.800,00 |
| 1234 | Cluj | Cluj-Napoca | MUNICIPIUL CLUJ-NAPOCA *) | 92 CARTIER COLONIA BECAS | 7012 | - | - | - | Drum | Intravilan | 1.344,00 | 1.344 | - | - | 873.600,00 |
| 1235 | Cluj | Cluj-Napoca | MUNICIPIUL CLUJ-NAPOCA *) | 92 CARTIER COLONIA BECAS | 5286 | - | - | - | Drum | Intravilan | 1.169,00 | 1.169 | - | - | 759.850,00 |
| 1236 | Cluj | Cluj-Napoca | MUNICIPIUL CLUJ-NAPOCA *) | 92 CARTIER COLONIA BECAS | 5289 | - | - | - | Drum | Intravilan | 698,00 | 698 | - | - | 453.700,00 |
| 1237 | Cluj | Cluj-Napoca | MUNICIPIUL CLUJ-NAPOCA *) | 95 CARTIER COLONIA BORHIANCI | 5428 | - | - | - | Drum | Intravilan | 97,00 | 97 | - | - | 63.050,00 |
| 1238 | Cluj | Cluj-Napoca | MUNICIPIUL CLUJ-NAPOCA *) | 94 CARTIER COLONIA BORHIANCI | 5444 | - | - | - | Drum | Intravilan | 104,00 | 104 | - | - | 67.600,00 |
| 1239 | Cluj | Cluj-Napoca | MUNICIPIUL CLUJ-NAPOCA *) | 94 CARTIER COLONIA BORHIANCI | 5464 | - | - | - | Drum | Intravilan | 262,00 | 262 | - | - | 170.300,00 |
| 1240 | Cluj | Cluj-Napoca | MUNICIPIUL CLUJ-NAPOCA *) | 94 CARTIER COLONIA BORHIANCI | 5453/1 | - | - | - | Ape Curgătoare | Intravilan | 1.553,00 | 1.553 | - | - | 1.009.450,00 |

| | | | | | | | | | | | | | | | | |
|------|------|-------------|-------------------------------|--------------------------------------|--------|--------|---|---|---|---|-----------|-------|---|---|---|--------------|
| 1241 | Cluj | Cluj-Napoca | MUNICIPIUL CLUJ-NAPOCA *) | 94 CARTIER COLONIA BORHANCI | 5498 | - | - | - | - | - | 1.880,00 | 1.880 | - | - | - | 1.222.000,00 |
| 1242 | Cluj | Cluj-Napoca | MUNICIPIUL CLUJ-NAPOCA *) | 99 CARTIER COLONIA SOPOR | 5725/2 | - | - | - | - | - | 3.013,00 | 3013 | - | - | - | 2.350.140,00 |
| 1243 | Cluj | Cluj-Napoca | MUNICIPIUL CLUJ-NAPOCA *) | 142 CARTIER SOMESENI | 2894 | - | - | - | - | - | 1.226,00 | 1236 | - | - | - | 803.400,00 |
| 1244 | Cluj | Cluj-Napoca | MUNICIPIUL CLUJ-NAPOCA *) | 142 CARTIER SOMESENI | 2894 | - | - | - | - | - | 769,00 | 769 | - | - | - | 999.700,00 |
| 1245 | Cluj | Cluj-Napoca | MUNICIPIUL CLUJ-NAPOCA *) | 46 CARTIER SOMESENI | 2890/1 | - | - | - | - | - | 1.417,00 | 1417 | - | - | - | 921.050,00 |
| 1246 | Cluj | Cluj-Napoca | MUNICIPIUL CLUJ-NAPOCA *) | 46 CARTIER SOMESENI | 2890/1 | - | - | - | - | - | 44,00 | 44 | - | - | - | 57.200,00 |
| 1247 | Cluj | Cluj-Napoca | MUNICIPIUL CLUJ-NAPOCA *) | 46 CARTIER SOMESENI | 2800/1 | - | - | - | - | - | 2.243,00 | 2243 | - | - | - | 1.457.950,00 |
| 1248 | Cluj | Cluj-Napoca | MUNICIPIUL CLUJ-NAPOCA *) | 46 CARTIER SOMESENI | 2965/1 | - | - | - | - | - | 462,00 | 462 | - | - | - | 600.600,00 |
| 1249 | Cluj | Cluj-Napoca | MUNICIPIUL CLUJ-NAPOCA *) | 46 CARTIER SOMESENI | 2966 | - | - | - | - | - | 988,00 | 988 | - | - | - | 1.284.400,00 |
| 1250 | Cluj | Cluj-Napoca | MUNICIPIUL CLUJ-NAPOCA *) | 46 CARTIER SOMESENI | 2758 | - | - | - | - | - | 119,00 | 119 | - | - | - | 154.700,00 |
| 1251 | Cluj | Cluj-Napoca | MUNICIPIUL CLUJ-NAPOCA *) | 46 CARTIER SOMESENI | 2758 | - | - | - | - | - | 332,00 | 332 | - | - | - | 431.600,00 |
| 1252 | Cluj | Cluj-Napoca | MUNICIPIUL CLUJ-NAPOCA *) | 45 CARTIER SOMESENI | 2685 | - | - | - | - | - | 25,00 | 25 | - | - | - | 1.625,00 |
| 1253 | Cluj | Cluj-Napoca | MUNICIPIUL CLUJ-NAPOCA *) | 14 CARTIER SOMESENI | 784 | - | - | - | - | - | 1.022,00 | 1022 | - | - | - | 66.430,00 |
| 1254 | Cluj | Cluj-Napoca | MUNICIPIUL CLUJ-NAPOCA *) | 14 CARTIER SOMESENI | 783 | - | - | - | - | - | 407,00 | 407 | - | - | - | 529.100,00 |
| 1255 | Cluj | Cluj-Napoca | MUNICIPIUL CLUJ-NAPOCA *) | 13 CARTIER SOMESENI | 779 | - | - | - | - | - | 99,00 | 99 | - | - | - | 128.700,00 |
| 1256 | Cluj | Cluj-Napoca | MUNICIPIUL CLUJ-NAPOCA *) | 13 CARTIER SOMESENI | 779 | - | - | - | - | - | 34,00 | 34 | - | - | - | 2.210,00 |
| 1257 | Cluj | Cluj-Napoca | MUNICIPIUL CLUJ-NAPOCA *) | 142 CARTIER SOMESENI | 2894 | - | - | - | - | - | 632,00 | 632 | - | - | - | 821.600,00 |
| 1258 | Cluj | Cluj-Napoca | MUNICIPIUL CLUJ-NAPOCA *) | 78 CALEA FLORESTI | - | - | - | - | - | - | 3505 | 3505 | - | - | - | 911.300,00 |
| 1259 | Cluj | Cluj-Napoca | MUNICIPIUL CLUJ-NAPOCA *) | 127 CARTIER COLONIA FAGET | - | - | - | - | - | - | 209 | 209 | - | - | - | 271.700,00 |
| 1260 | Cluj | Cluj-Napoca | MUNICIPIUL CLUJ-NAPOCA *) | 81 (CARTIER MAMASTUR) | - | - | - | - | - | - | 389,00 | 389 | - | - | - | 404.560,00 |
| 1261 | Cluj | Cluj-Napoca | S.C. MANASTIUR HOLDING S.R.L. | CARTIER GRIGORESCU | - | 300140 | - | - | - | - | 10.614,00 | 1256 | - | - | - | 979.680,00 |

| | | | | | | | | | | | | | | | | | | | | | |
|------|------|-------------|---|--|------|---------|---------|----------|---|--------|---|---|---|---|-----------|-------|---|---|---|--------------|--------------|
| 1262 | Cluj | Cluj-Napoca | MUNICIPIUL CLUJ-NAPOCA *) | 93 (CARTIER COLOANA BOBHANCI) | 5454 | - | - | - | - | - | - | - | - | - | 3.607,00 | 3.607 | - | - | - | 1.406.730,00 | 1.406.730,00 |
| 1263 | Cluj | Cluj-Napoca | MUNICIPIUL CLUJ-NAPOCA *) | 122 (CARTIER BECAS) | 7022 | - | - | - | - | - | - | - | - | - | 2.478,00 | 2.478 | - | - | - | 966.420,00 | 966.420,00 |
| 1264 | Cluj | Cluj-Napoca | MUNICIPIUL CLUJ-NAPOCA - domeniul privat | 122 (CARTIER BECAS) | 7022 | - | 13118/1 | - | - | - | - | - | - | - | 51.740,00 | 17828 | - | - | - | 6.952.920,00 | 6.952.920,00 |
| 1265 | Cluj | Cluj-Napoca | MUNICIPIUL CLUJ-NAPOCA - domeniul privat | (CARTIER GRIGORESCU) | - | 21075/2 | - | - | - | 295125 | - | - | - | - | 4.799,00 | 652 | - | - | - | 593.320,00 | 593.320,00 |
| 1266 | CLUJ | FELEACU | COMUNA FELEACU *) | 126 | - | - | - | 39/1 | - | - | - | - | - | - | 182,00 | 182 | - | - | - | 709,80 | 709,80 |
| 1267 | CLUJ | FELEACU | CORCEA VIOREL | - | - | 21816 | - | - | - | 287806 | - | - | - | - | 1.400,00 | 573 | - | - | - | 2.234,70 | 2.234,70 |
| 1268 | CLUJ | FELEACU | CAREAN VASILE FIT ROZALIA | 125 | - | 22168 | - | 21 | - | 287785 | - | - | - | - | 1.400,00 | 1400 | - | - | - | 5.460,00 | 5.460,00 |
| 1269 | CLUJ | FELEACU | MURESAN MIRCEA VLAD | - | - | 333705 | - | - | - | 333705 | - | - | - | - | 98,00 | 98 | - | - | - | 15.288,00 | 15.288,00 |
| 1270 | CLUJ | FELEACU | MURESAN MIRCEA VLAD | - | - | 333704 | - | - | - | 333704 | - | - | - | - | 2.002,00 | 182 | - | - | - | 28.392,00 | 28.392,00 |
| 1271 | CLUJ | FELEACU | COMUNA FELEACU *) | 125 | - | - | - | 7331/1 | - | - | - | - | - | - | 53,00 | 53 | - | - | - | 206,70 | 206,70 |
| 1272 | CLUJ | FELEACU | BALEA ROZALIA,BALEA VASILE GAVRIL,BALEA AUREL,BRIA,MARIA | - | - | 60819 | - | - | - | 60819 | - | - | - | - | 2.782,00 | 1829 | - | - | - | 261.547,00 | 261.547,00 |
| 1273 | CLUJ | FELEACU | COMUNA FELEACU *) | 125 | - | - | - | 7332/1 | - | - | - | - | - | - | 1.492,00 | 1343 | - | - | - | 5.237,70 | 5.237,70 |
| 1274 | CLUJ | FELEACU | POP IOAN,POP LUCIA | 125 | - | 26215 | - | 330 | - | 26215 | - | - | - | - | 4.100,00 | 156 | - | - | - | 24.336,00 | 24.336,00 |
| 1275 | CLUJ | FELEACU | POP LUCIAN MARIAN,POP ALEXANDRA,LUP OANA FLORINA,LUP OVIDIU VLAD | - | - | 278673 | - | - | - | 278673 | - | - | - | - | 2.800,00 | 2636 | - | - | - | 239.876,00 | 239.876,00 |
| 1276 | CLUJ | FELEACU | BALEA IOAN,BALEA STEFAN,ZIRBO MARIA,BALEA ROZALIA,BALEA VASILE,BALEA GRIGORE,BALEA DANIEL,BALEA GABRIEL | 125 | - | 61371 | - | 7332/1/1 | - | 61371 | - | - | - | - | 2.900,00 | 2280 | - | - | - | 8.892,00 | 8.892,00 |
| 1277 | CLUJ | FELEACU | COMUNA FELEACU *) | 125 | - | - | - | 16 | - | - | - | - | - | - | 2.100,00 | 858 | - | - | - | 3.346,20 | 3.346,20 |
| 1278 | CLUJ | FELEACU | MURESAN ANA,MURESAN ANTON FLORIN | - | - | 61746 | - | - | - | 61746 | - | - | - | - | 300,00 | 125 | - | - | - | 19.500,00 | 19.500,00 |
| 1279 | CLUJ | FELEACU | COMUNA FELEACU *) | 125 | - | - | - | 7374/1 | - | - | - | - | - | - | 226,00 | 226 | - | - | - | 881,40 | 881,40 |
| 1280 | CLUJ | FELEACU | SIMON DORIN | - | - | 290716 | - | - | - | 290716 | - | - | - | - | 10.285,00 | 270 | - | - | - | 1.053,00 | 1.053,00 |
| 1281 | CLUJ | FELEACU | KALLOS FRANCIS,KALLOS SORINA AURELIA,SUCIU MIRCEA ALEXANDRU,SUCIU AUGUSTA,IULIA | - | - | 334010 | - | - | - | 334010 | - | - | - | - | 7.148,00 | 4037 | - | - | - | 367.367,00 | 367.367,00 |
| 1282 | CLUJ | FELEACU | COMUNA FELEACU *) | 124 | - | - | - | 7219/1 | - | - | - | - | - | - | 1.073,00 | 1073 | - | - | - | 153.439,00 | 153.439,00 |

| | | | | | | | | | | | | | | | | |
|------|------|---------|-----------------------------------|-----|--------|--------|--------|--------|------------|----------|------|--|------------|---|------------|--------------|
| 1283 | CLUJ | FELEACU | MARKO INSTAL GRUP IMPEX SRL | - | - | 307505 | 307505 | Arabil | Intravilan | 2.222,00 | 2222 | - | - | - | 317.746,00 | 317.746,00 |
| 1284 | CLUJ | FELEACU | DIBOȘ ALEXANDRU LUCIAN | - | - | 60301 | 60301 | Arabil | Extravilan | 2.222,00 | 2222 | - | - | - | 8.665,80 | 8.665,80 |
| 1285 | CLUJ | FELEACU | PIRV IOAN, CIOBANU ELENA, LILIANA | - | - | 326576 | 326576 | Arabil | Intravilan | 1.600,00 | 1600 | - | - | - | 228.800,00 | 228.800,00 |
| 1286 | CLUJ | FELEACU | COMUNA FELEACU *) | 124 | 7219/1 | - | - | Arabil | Intravilan | 170,00 | 170 | - | - | - | 26.520,00 | 26.520,00 |
| 1287 | CLUJ | FELEACU | COROIAN MIHAELA NELI | - | - | 60919 | 60919 | Arabil | Intravilan | 1.967,00 | 1127 | - | - | - | 161.161,00 | - |
| | | | | | | | | | | | 0 | Panou publicitar S = 1 mp | 23.079,42 | - | - | - |
| | | | | | | | | | | | | Impejmare L = 134,77 ml H = 2,00 m | 241.777,38 | - | - | - |
| | | | | | | | | | | | | Platformă pasată S = 1,041 mp | 457.415,40 | - | - | 1.235.097,50 |
| | | | | | | | | | | | | Piscină S = 130 mp | 339.639,30 | - | - | - |
| | | | | | | | | | | | | Ancă S = 37 mp | 12.025,00 | - | - | - |
| 1288 | CLUJ | FELEACU | COMUNA FELEACU *) | 124 | 7168/2 | - | - | Arabil | Intravilan | 334,00 | 334 | - | - | - | 52.104,00 | 96.778,50 |
| | | | | | | | | | | | 0 | Platformă pietruită S = 145 mp | 44.674,50 | - | - | - |
| 1289 | CLUJ | FELEACU | IMB FEUDA SRL | - | - | 58100 | 58100 | Arabil | Intravilan | 3.726,00 | 419 | - | - | - | 65.364,00 | 119.281,50 |
| | | | | | | | | | | | 0 | Platformă pietruită S = 175 mp | 53.917,50 | - | - | - |
| 1290 | CLUJ | FELEACU | NICHIFOR STEFAN | 124 | 207/1 | - | - | Arabil | Extravilan | 1.122,00 | 63 | - | - | - | 245,70 | 2.282,44 |
| | | | | | | | | | | | 0 | Impejmare L = 16,32 ml H = 1,50 m | 2.036,74 | - | - | - |
| 1291 | CLUJ | FELEACU | PRUGOANA AURELIA | - | - | 58850 | 58850 | Arabil | Extravilan | 1.122,00 | 73 | - | - | - | 284,70 | 2.531,10 |
| | | | | | | | | | | | 0 | Impejmare L = 18,00 ml H = 1,50 m | 2.246,40 | - | - | - |
| 1292 | CLUJ | FELEACU | RUNCAN ILEANA | 124 | 210 | - | - | Arabil | Extravilan | 2.990,00 | 81 | - | - | - | 315,90 | 2.729,53 |
| | | | | | | | | | | | 0 | Impejmare L = 19,34 ml H = 1,50 m | 2.413,63 | - | - | - |

| | | | | | | | | | | | | | | | | | |
|------|------|----------|--|-----|-------|--------|--------|--------|-------------------|------------|------------|-------|-----------|--|---|------------|------------|
| 1293 | CLUJ | FELEACU | SALAJAN MARIA DANIELA, SALAJAN IULIA, SALAJAN ALEXANDRU | - | - | 53460 | 53460 | 53460 | Arabil | Intravilan | 5.500,00 | 199 | - | - | - | 31.044,00 | 105.521,91 |
| | | | | | | | | | Curți-construcții | Intravilan | 300,00 | 0 | - | - | - | - | - |
| | | | | | | | | | | | - | 0 | 74.477,91 | Impejorare L= 78,37 ml H= 2,70 m | - | - | - |
| 1294 | CLUJ | FELEACU | COMUNA FELEACU *) | 124 | 71682 | - | - | - | Arabil | Extravilan | 4,00 | 4 | - | - | - | 15,60 | 15,60 |
| 1295 | CLUJ | FELEACU | MUTESCU IOAN | - | - | 58206 | 58206 | 58206 | Arabil | Intravilan | 2.900,00 | 96 | - | - | - | 14.976,00 | 14.976,00 |
| 1296 | CLUJ | FELEACU | COMUNA FELEACU *) | 124 | 71682 | - | - | - | Arabil | Extravilan | 8,00 | 8 | - | - | - | 31,20 | 31,20 |
| 1297 | CLUJ | FELEACU | SABAU ERIKA, SABAU CIPRIAN, POP MARIA VALENTINA, SUCIU SUZANA, CRISTINA, JURASOG DAN GHEORGHE | - | - | 58204 | 58204 | 58204 | Arabil | Extravilan | 1.900,00 | 235 | - | - | - | 916,50 | 916,50 |
| 1298 | CLUJ | FELEACU | POP MARIA VALENTINA, SUCIU SUZANA, CRISTINA, JURASOG DAN GHEORGHE, SABAU ERIKA, SABAU CIPRIAN, SORIN | - | - | 260010 | 260010 | 260010 | Arabil | Extravilan | 3.300,00 | 373 | - | - | - | 1.454,70 | 1.454,70 |
| 1299 | CLUJ | FELEACU | COMUNA FELEACU *) | 124 | 71682 | - | - | - | Arabil | Extravilan | 1.033,00 | 1033 | - | - | - | 4.028,70 | 4.028,70 |
| 1300 | CLUJ | FELEACU | COMUNA FELEACU *) | 122 | 7061 | - | - | - | Livadă | Extravilan | 26.621,00 | 26621 | - | - | - | 103.821,90 | 103.821,90 |
| 1301 | CLUJ | FELEACU | POWER TWO IMPEX SRL | - | - | 61808 | 61808 | 61808 | Curți-construcții | Intravilan | 504,00 | 0 | - | - | - | - | 23.231,87 |
| | | | | | | | | | | | - | 0 | 23.231,87 | Impejorare L= 23,06 ml H= 2,10 m | - | - | - |
| 1302 | CLUJ | FELEACU | HODA GAVRIL | - | - | 287650 | 287650 | 287650 | Făgete | Intravilan | 3.900,00 | 0 | - | - | - | - | - |
| | | | | | | | | | Curți-construcții | Intravilan | 1.000,00 | 4 | - | - | - | 624,00 | 66.536,85 |
| | | | | | | | | | | | - | 0 | 65.912,85 | Impejorare L= 46,70 ml H= 2,10 m | - | - | - |
| 1303 | CLUJ | FELEACU | BRIE LUCIA | - | - | 287651 | 287651 | 287651 | Făgete | Intravilan | 1.516,00 | 0 | - | - | - | - | 30.469,37 |
| | | | | | | | | | | | - | 0 | 29.845,37 | Impejorare L= 68,57 ml H= 1,80 m | - | - | - |
| 1304 | CLUJ | FLOREȘTI | COMUNA FLOREȘTI - DOMENIUL PRIVAT | 17 | 453 | - | - | - | Pașune | Extravilan | 2.713,00 | 2713 | - | - | - | 8.817,25 | 8.817,25 |
| 1305 | CLUJ | FLOREȘTI | COMUNA FLOREȘTI - DOMENIUL PRIVAT | - | - | 58837 | 58837 | 58837 | Pașune | Extravilan | 175.000,00 | 10907 | - | - | - | 35.447,75 | 35.447,75 |
| 1306 | CLUJ | FLOREȘTI | OLTEAN VICTOR, MANGĂU KOZALIA | - | - | 62476 | 62476 | 62476 | Pașune | Extravilan | 2.800,00 | 108 | - | - | - | 351,00 | 351,00 |

| | | | | | | | | | | | | | | | | | |
|------|------|----------|---|----|-----|-------|-------|-------|--------|------------|--------------|--------|---|---|---|------------|------------|
| 1307 | CLUJ | FLOREȘTI | MIRON VASILE, SERAS OANA NICOLETA, MIRON MARIUS, MIRON VIOREL | - | - | 76126 | 76126 | 76126 | Pașune | Extravilan | 4.300,00 | 611 | - | - | - | 1.985,75 | 1.985,75 |
| 1308 | CLUJ | FLOREȘTI | COMUNA FLOREȘTI *) | 15 | 435 | - | - | - | Pașune | Extravilan | 7.144,00 | 7144 | - | - | - | 23.218,00 | 23.218,00 |
| 1309 | CLUJ | FLOREȘTI | MIRON VASILE, SERAS OANA NICOLETA, MIRON MARIUS, MIRON VIOREL | - | - | 76126 | 76126 | 76126 | Pașune | Extravilan | 4.300,00 | 46 | - | - | - | 149,50 | 149,50 |
| 1310 | CLUJ | FLOREȘTI | AMBRUS ENIKO, AMBRUS ADAM | - | - | 67074 | 67074 | 67074 | Fânețe | Extravilan | 2.100,00 | 1124 | - | - | - | 3.653,00 | 3.653,00 |
| 1311 | CLUJ | FLOREȘTI | COMUNA FLOREȘTI *) | 15 | 435 | - | - | - | Pașune | Extravilan | 36.027,00 | 36016 | - | - | - | 117.052,00 | 117.052,00 |
| 1312 | CLUJ | FLOREȘTI | KEREKES GABOR | - | - | 80064 | 80064 | 80064 | Fânețe | Extravilan | 18.000,00 | 16533 | - | - | - | 53.232,25 | 53.232,25 |
| 1313 | CLUJ | FLOREȘTI | COMUNA FLOREȘTI *) | 15 | 437 | - | - | - | Pașune | Extravilan | 3.837,00 | 3837 | - | - | - | 12.470,25 | 12.470,25 |
| 1314 | CLUJ | FLOREȘTI | ASOCIATIA COLONI URBARIALI FLORESTI 1892 | - | - | 59146 | 59146 | 59146 | Pașune | Extravilan | 293.000,00 | 184546 | - | - | - | 599.774,50 | 599.774,50 |
| 1315 | CLUJ | FLOREȘTI | ASOCIATIA COLONI URBARIALI FLORESTI 1892 | - | - | 65179 | 65179 | 65179 | Pașune | Extravilan | 1.349.721,00 | 57778 | - | - | - | 187.778,50 | 187.778,50 |
| 1316 | CLUJ | FLOREȘTI | ȘTECKO NICOLAE GABRIEL | - | - | 81746 | 81746 | 81746 | Fânețe | Extravilan | 2.900,00 | 324 | - | - | - | 1.053,00 | 1.053,00 |
| 1317 | CLUJ | FLOREȘTI | POPA IOAN, POPA JENICA | 16 | 64 | 78025 | 78025 | 78025 | Arabil | Extravilan | 4.300,00 | 353 | - | - | - | 1.147,25 | 1.147,25 |
| 1318 | CLUJ | FLOREȘTI | KADAR ȘTEFAN, KIRALY ANA | 15 | 403 | 79791 | 79791 | 79791 | Pașune | Extravilan | 4.005,00 | 4005 | - | - | - | 13.016,25 | 13.016,25 |
| 1319 | CLUJ | FLOREȘTI | KADAR ȘTEFAN, KIRALY ANA | 16 | 433 | 79792 | 79792 | 79792 | Pașune | Extravilan | 1.858,00 | 1854 | - | - | - | 6.025,50 | 6.025,50 |
| 1320 | CLUJ | FLOREȘTI | KADAR ȘTEFAN, KIRALY ANA | 16 | 421 | 79794 | 79794 | 79794 | Arabil | Extravilan | 4.124,00 | 171 | - | - | - | 553,75 | 553,75 |
| 1321 | CLUJ | FLOREȘTI | ȘTECKO NICOLAE GABRIEL | - | - | 81757 | 81757 | 81757 | Fânețe | Extravilan | 4.000,00 | 2228 | - | - | - | 7.241,00 | 7.241,00 |
| 1322 | CLUJ | FLOREȘTI | GALATEAN VASILE | - | - | 66790 | 66790 | 66790 | Arabil | Extravilan | 4.000,00 | 2276 | - | - | - | 7.397,00 | 7.397,00 |
| 1323 | CLUJ | FLOREȘTI | BADIU IOAN RĂDU, BADIU ELENA ADRIANA, SMARANDA, SINTAMARIAN LORIN LUCIAN, SINTAMARIAN CRISTINA MIRELA | - | - | 9075 | 9075 | 9075 | Fânețe | Extravilan | 3.365,00 | 1712 | - | - | - | 5.564,00 | 5.564,00 |
| 1324 | CLUJ | FLOREȘTI | BRANDUSAN OVIDIU, BRANDUSAN LUMINITA | - | - | 8634 | 8634 | 8634 | Arabil | Extravilan | 4.241,00 | 2768 | - | - | - | 8.996,00 | 8.996,00 |
| 1325 | CLUJ | FLOREȘTI | COMUNA FLOREȘTI *) | 15 | 403 | - | - | - | Pașune | Extravilan | 2.688,00 | 2688 | - | - | - | 8.736,00 | 8.736,00 |
| 1326 | CLUJ | FLOREȘTI | GHEORGHIU NICOLAE | 16 | 99 | 55352 | 55352 | 55352 | Arabil | Extravilan | 4.339,00 | 2870 | - | - | - | 9.327,50 | 9.327,50 |
| 1327 | CLUJ | FLOREȘTI | TOPAN DUMITRU, TOPAN MARIANA DOINA | - | - | 66711 | 66711 | 66711 | Arabil | Extravilan | 4.364,00 | 2843 | - | - | - | 9.239,75 | 9.239,75 |

| | | | | | | | | | | | | | | |
|------|------|----------|--|----|------|-------|-------|-------|-------|----------|---|---|---|------------|
| 1328 | CLUJ | FLOREȘTI | COMUNA FLOREȘTI *) | 16 | 433 | - | - | - | - | 32027 | - | - | - | 104.087,75 |
| 1329 | CLUJ | FLOREȘTI | GRĂDINARU VASILE TICU, GRĂDINARU ȘTEFAN | 16 | 100 | 65279 | 65279 | 65279 | 65279 | 2.871,00 | - | - | - | 6.997,25 |
| 1330 | CLUJ | FLOREȘTI | BATIN DIANA MONICA, BATIN VICTOR RADU DANIEL, GHEORGHIU NICOLAE, GHEORGHIU EMILIA AURELIA | - | - | 69424 | 69424 | 69424 | 69424 | 2.880,00 | - | - | - | 9.360,00 |
| 1331 | CLUJ | FLOREȘTI | TALOȘ CRISTINA MIHAELA | 16 | 1361 | 51447 | 51447 | 51447 | 51447 | 6.000,00 | - | - | - | 11.583,00 |
| 1332 | CLUJ | FLOREȘTI | POP IOACHIM, SELEJAN ANA, TOPAN MARIANA, CĂNTĂ MARIANA, CĂNTĂ ELENA, VIORICA CĂNTĂ LAURA, NICOLICĂ DELIA | 16 | 36 | 66482 | 66482 | 66482 | 66482 | 2.780,00 | - | - | - | 3.770,00 |
| 1333 | CLUJ | FLOREȘTI | MATHE ECATERINA | - | - | 12382 | 12382 | 12382 | 12382 | 5.800,00 | - | - | - | 6.828,25 |
| 1334 | CLUJ | FLOREȘTI | TALOȘ GABRIELA LAURA | - | - | 52966 | 52966 | 52966 | 52966 | 4.277,00 | - | - | - | 22,75 |
| 1335 | CLUJ | FLOREȘTI | TALOȘ GABRIELA LAURA | - | - | 52990 | 52990 | 52990 | 52990 | 5.700,00 | - | - | - | 263,25 |
| 1336 | CLUJ | FLOREȘTI | CHIS ELYRA | 16 | 105 | 60282 | 60282 | 60282 | 60282 | 5.755,00 | - | - | - | 916,50 |
| 1337 | CLUJ | FLOREȘTI | SAMID CONSTRUCT SRL | 16 | 82 | 54659 | 54659 | 54659 | 54659 | 2.900,00 | - | - | - | 9.356,75 |
| 1338 | CLUJ | FLOREȘTI | JARDA DANIEL, JARDA CODRUȚA ANDRADA | - | - | 80925 | 80925 | 80925 | 80925 | 2.280,00 | - | - | - | 113,75 |
| 1339 | CLUJ | FLOREȘTI | SAMID CONSTRUCT SRL | 16 | 82 | 53869 | 53869 | 53869 | 53869 | 2.900,00 | - | - | - | 4.589,00 |
| 1340 | CLUJ | FLOREȘTI | CĂLIAN CIPRIAN DAN | - | - | 83030 | 83030 | 83030 | 83030 | 500,00 | - | - | - | 22,75 |
| 1341 | CLUJ | FLOREȘTI | CĂLIAN CIPRIAN DAN | - | - | 84590 | 84590 | 84590 | 84590 | 500,00 | - | - | - | 308,75 |
| 1342 | CLUJ | FLOREȘTI | VĂLEAN CRISTIAN DUMITRU, VĂLEAN CAMELIA | - | - | 83272 | 83272 | 83272 | 83272 | 500,00 | - | - | - | 708,50 |
| 1343 | CLUJ | FLOREȘTI | CIONCA IONEL, CIONCA CRISTINA REBECA | - | - | 83658 | 83658 | 83658 | 83658 | 1.000,00 | - | - | - | 2.882,75 |
| 1344 | CLUJ | FLOREȘTI | CĂLIAN CIPRIAN DAN, CHEREȘES OLIMPIU AMBROZIE, VĂLEAN CRISTIAN DUMITRU, VĂLEAN CAMELIA | - | - | 85261 | 85261 | 85261 | 85261 | 1.110,00 | - | - | - | 266,50 |
| 1345 | CLUJ | FLOREȘTI | TALOȘ CRISTINA MIHAELA | 16 | 75 | 55639 | 55639 | 55639 | 55639 | 2.188,00 | - | - | - | 292,50 |
| 1346 | CLUJ | FLOREȘTI | COMUNA FLOREȘTI *) | 16 | 421 | - | - | - | - | 399,00 | - | - | - | 0,00 |
| 1347 | CLUJ | FLOREȘTI | BADIU IOAN, RADULBADIU ELENA, ADRIANA SMARANDA, COLTAN DAN MIHAEL, COLTAN JUDITH, POP DOBREL, POP SORINIA ANCA | - | - | 84664 | 84664 | 84664 | 84664 | 959,00 | - | - | - | 234,00 |

| | | | | | | | | | | | | | | | | | |
|------|------|----------|---|----|------|-------|-------|-------|--------|------------|----------|------|--|----------|---|----------|----------|
| 1348 | CLUJ | FLOREȘTI | POP DOREL POP SORINA ANCA | - | - | 85247 | 85247 | 85247 | Arabil | Extravilan | 2.374,00 | 1490 | - | - | - | 4.842,50 | 4.842,50 |
| 1349 | CLUJ | FLOREȘTI | TĂȚAR HOREA DAN | 22 | 19 | 59109 | 59109 | 59109 | Arabil | Extravilan | 2.900,00 | 2554 | - | - | - | 8.300,50 | 8.300,50 |
| 1350 | CLUJ | FLOREȘTI | LORINCZ ANA LORINCZ ANA MARIA LORINCZ DEZSO* | 22 | 17 | 74872 | 74872 | 74872 | Arabil | Extravilan | 1.500,00 | 943 | - | - | - | 3.064,75 | 3.064,75 |
| 1351 | CLUJ | FLOREȘTI | COMUNA FLOREȘTI *) | 22 | 530 | - | - | - | Arabil | Extravilan | 38,00 | 38 | - | - | - | 123,50 | 123,50 |
| 1352 | CLUJ | FLOREȘTI | CĂNTĂ LIVIA | 22 | 18/1 | 78167 | 78167 | 78167 | Arabil | Extravilan | 2.900,00 | 388 | - | - | - | 1.261,00 | 1.261,00 |
| 1353 | CLUJ | FLOREȘTI | BADIU IOAN RADULBADIU ELENA ADRIANA SMARANDA COLTAN DAN MIHAI COLTAN JUDIT | - | - | 85248 | 85248 | 85248 | Arabil | Extravilan | 2.414,00 | 1523 | - | - | - | 4.949,75 | 4.949,75 |
| 1354 | CLUJ | FLOREȘTI | DRÎNDA VASILE DRÎNDA SUSANA | - | - | 80655 | 80655 | 80655 | Arabil | Extravilan | 5.760,00 | 493 | - | - | - | 1.602,25 | 1.602,25 |
| 1355 | CLUJ | FLOREȘTI | COMUNA FLOREȘTI *) | 22 | 530 | - | - | - | Arabil | Extravilan | 93,00 | 93 | - | - | - | 302,25 | 302,25 |
| 1356 | CLUJ | FLOREȘTI | CĂNTĂ MARIA CĂNTĂ ELENA VIORICA CĂNTĂ LAURA NICOLICEA DELIA | 22 | 9 | 64789 | 64789 | 64789 | Arabil | Extravilan | 2.880,00 | 256 | - | - | - | 832,00 | 832,00 |
| 1357 | CLUJ | FLOREȘTI | ABRUDAN ADRIAN ARUNCITEAN VICTORIA DAN CORNELIA ABRUDAN EMIL LUCIA CIU FOZALIA GABOR ABRUDAN GABRIELA MIRELA ABRUDAN CORNELIA MARIA | 22 | 2728 | 54951 | 54951 | 54951 | Arabil | Extravilan | 3.350,00 | 211 | - | - | - | 685,75 | 685,75 |
| 1358 | CLUJ | FLOREȘTI | COMUNA FLOREȘTI *) | 22 | 530 | - | - | - | Arabil | Extravilan | 33,00 | 33 | - | - | - | 107,25 | 107,25 |
| 1359 | CLUJ | FLOREȘTI | POPA MIHAI POPA OANA JULIETA | - | - | 66381 | 66381 | 66381 | Arabil | Extravilan | 900,00 | 80 | - | - | - | 260,00 | 260,00 |
| | | | | | | | | | - | - | - | 0 | Impunemare L = 8,16 ml, H = 2,00 m | 3.946,18 | - | 4.206,18 | 4.206,18 |

| | | | | | | | | | | | | | | | | |
|------|------|----------|--|----|------|-------|-------|--------|------------|----------|------|---|---|---|-----------|-----------|
| 1360 | CLUJ | FLOREȘTI | MAJA MARIANA | - | - | 9008 | 62378 | Anabil | Extravilan | 2.880,00 | 22 | - | - | - | 71,50 | 71,50 |
| 1361 | CLUJ | FLOREȘTI | FODOR LUCIAN,FODOR ADRIANA | - | - | 11693 | 57605 | Anabil | Extravilan | 3.555,00 | 1180 | - | - | - | 3.835,00 | 3.835,00 |
| 1362 | CLUJ | FLOREȘTI | TĂȚAR HOREA DAN | 22 | 28/1 | 59051 | 59051 | Anabil | Extravilan | 2.900,00 | 2556 | - | - | - | 8.307,00 | 8.307,00 |
| 1363 | CLUJ | FLOREȘTI | TĂȚAR HOREA DAN | 22 | 19 | 64172 | 64172 | Anabil | Extravilan | 2.880,00 | 2880 | - | - | - | 9.360,00 | 9.360,00 |
| 1364 | CLUJ | FLOREȘTI | COMUNA FLOREȘTI *) | 22 | 530 | - | - | Fânțe | Extravilan | 6.643,00 | 6643 | - | - | - | 21.589,75 | 21.589,75 |
| 1365 | CLUJ | FLOREȘTI | SALANȚĂ LUCIAN | - | - | 11694 | 66660 | Anabil | Extravilan | 920,00 | 326 | - | - | - | 1.059,50 | 1.059,50 |
| 1366 | CLUJ | FLOREȘTI | SALANȚĂ VASILE,SALANȚĂ TODORICA | - | - | 11695 | 66659 | Anabil | Extravilan | 920,00 | 920 | - | - | - | 2.900,00 | 2.900,00 |
| 1367 | CLUJ | FLOREȘTI | SALANȚĂ LUCIAN,SALANȚĂ VASILE,SALANȚĂ TODORICA | - | - | 11696 | 66658 | Drum | Extravilan | 160,00 | 160 | - | - | - | 520,00 | 520,00 |
| 1368 | CLUJ | FLOREȘTI | COMUNA FLOREȘTI *) | 22 | 533 | - | - | Anabil | Extravilan | 327,00 | 327 | - | - | - | 1.062,75 | 1.062,75 |
| 1369 | CLUJ | FLOREȘTI | VANEA ROZALIA,BODEA MARIA,FLUERAS NICOLAE | 22 | 33 | 81433 | 81433 | Anabil | Extravilan | 2.880,00 | 574 | - | - | - | 1.865,50 | 1.865,50 |
| 1370 | CLUJ | FLOREȘTI | UTA MARIA,UTA OVIDIU VASILE,UTA ADRIAN IOAN,GAL LACRAMIOARA GABRIELA | 22 | 42 | 72104 | 72104 | Anabil | Extravilan | 2.880,00 | 565 | - | - | - | 1.836,25 | 1.836,25 |
| 1371 | CLUJ | FLOREȘTI | INCZE ROZALIA,GAL MARTIN,GAL IOSIF MARIUS,SZEKELY ANDRAS,SZEKELY ZSOLT,GHEVALD JULIA | 22 | 35 | 84168 | 84168 | Anabil | Extravilan | 5.755,00 | 2997 | - | - | - | 9.740,25 | 9.740,25 |
| 1372 | CLUJ | FLOREȘTI | COMUNA FLOREȘTI *) | 22 | 533 | - | - | Anabil | Extravilan | 2.211,00 | 2211 | - | - | - | 7.185,75 | 7.185,75 |
| 1373 | CLUJ | FLOREȘTI | BULPRICH IOAN | 22 | 39 | 76148 | 76148 | Anabil | Extravilan | 5.755,00 | 5695 | - | - | - | 18.508,75 | 18.508,75 |
| 1374 | CLUJ | FLOREȘTI | GHEVALD JULIA,SZEKELY ZSOLT,SZEKELY ANDRAS,GAL IOSIF MARIUS,FEKETE IOAN,INCZE ROZALIA,GAL MARTIN | 22 | 40 | 63536 | 63536 | Anabil | Extravilan | 5.755,00 | 5755 | - | - | - | 18.703,75 | 18.703,75 |
| 1375 | CLUJ | FLOREȘTI | SAMID CONSTRUCT SRL | - | - | 12140 | 61409 | Anabil | Extravilan | 2.880,00 | 2880 | - | - | - | 9.360,00 | 9.360,00 |
| 1376 | CLUJ | FLOREȘTI | TOMOIAGA PATRICIA ANTONELA | - | - | 79195 | 79195 | Anabil | Extravilan | 2.880,00 | 2880 | - | - | - | 9.360,00 | 9.360,00 |
| 1377 | CLUJ | FLOREȘTI | IANCU GAVRILANTAL ELISABETA,CRISTINA,SZEKELY ADRIANA STELAGOIA ANA,MARIA | 22 | 41 | 74318 | 74318 | Anabil | Extravilan | 2.880,00 | 1144 | - | - | - | 3.718,00 | 3.718,00 |

| | | | | | | | | | | | | | | | | | | | | | | | | |
|--------------------------|------|-----------|---|----|-----|-------|-------|-------|-------|---|----------|---|---|---|----------|----------|------------|--|-----|------------|---|---|---|----------|
| 1378 | CLUJ | FLOREȘTI | COMUNA FLOREȘTI *) | 22 | 533 | - | - | - | - | - | 456 | - | - | - | 1.402,00 | 1.402,00 | | | | | | | | |
| 1379 | CLUJ | FLOREȘTI | UTA MARIA, UTA OVIDIU, VASILE, UTA ADRIAN, IOAN, GAL LACRAMIOARA, GABRIELA | 22 | 34 | 72102 | 72102 | - | - | - | 2.880,00 | - | - | - | 55,25 | 55,25 | | | | | | | | |
| 1380 | CLUJ | FLOREȘTI | CĂIAN, MARIA, RACOLTA, DUMITRU | 22 | 45 | 62856 | 62856 | 62856 | 62856 | - | 5.755,00 | - | - | - | 1.511,25 | 1.511,25 | | | | | | | | |
| 1381 | CLUJ | FLOREȘTI | LUGERDEAN, MARIAN, DANIEL, LUGERDEAN, ILEANA, VIORELA | - | - | 85418 | 85418 | - | - | - | - | - | - | - | - | - | 264.317,38 | | | | | | | |
| | | | | | | | | | | | | | | | | | | Arabil | 463 | - | - | - | - | 1.504,75 |
| | | | | | | | | | | | | | | | | | | Imprejurare L = 55,11 ml, H = 2,20 m | 0 | 502.78,23 | - | - | - | - |
| | | | | | | | | | | | | | | | | | | Hală S = 143 mp | - | 167.310,00 | - | - | - | - |
| | | | | | | | | | | | | | | | | | | Pui forat S = 2 mp H = 60 ml | - | 26.052,00 | - | - | - | - |
| Foisor S = 0 mp | - | 9.141,60 | - | - | - | - | | | | | | | | | | | | | | | | | | |
| Fosă septică V = 3 mc | - | 10.030,80 | - | - | - | - | | | | | | | | | | | | | | | | | | |

| | | | | | | | | | | | | | | | | | |
|------|------|----------|--|----|-----|-------|-------|-------|--------|------------|----------|------|------------|--|---|----------|------------|
| 1382 | CLUJ | FLOREȘTI | TRUTA RODICA,BOTOC,AURELIA,CĂLIN,VICTOR,CĂLIN IOAN,EUGEN | 22 | 42 | 62767 | 62767 | 62767 | Arabil | Extravilan | 5.622,00 | 440 | - | - | - | 1.430,00 | 1.430,00 |
| 1383 | CLUJ | FLOREȘTI | UTA MARIA,UTA OVIDIU,VASILE,UTA ADRIAN IOAN,GAL LACRAMIOARA GABRIELA | 33 | 34 | 72102 | 72102 | 72102 | Fânețe | Extravilan | 2.880,00 | 240 | - | - | - | 780,00 | 780,00 |
| 1384 | CLUJ | FLOREȘTI | COMUNA FLOREȘTI *) | 22 | 533 | - | - | - | Arabil | Extravilan | 248,00 | 248 | - | - | - | 806,00 | 806,00 |
| 1385 | CLUJ | FLOREȘTI | IANCU GAVRIL, ANTAL ELISABETA,CRISTINA,SZERELY ADRIANA STELAGOIA ANA,MARIA | 22 | 41 | 74318 | 74318 | 74318 | Arabil | Extravilan | 2.880,00 | 240 | - | - | - | 780,00 | 780,00 |
| 1386 | CLUJ | FLOREȘTI | MARIAN REMUS SILVIU,MARIAN BOGDAN,SERGIIU,MARIAN,BIANCA ANA | - | - | 79196 | 79196 | 79196 | Arabil | Extravilan | 2.880,00 | 2154 | - | - | - | 7.000,50 | 25.062,39 |
| | | | | | | | | | - | - | - | 0 | 18.061,89 | Impejnuire L = 127,70 ml, H = 1,70 m | - | - | - |
| 1387 | CLUJ | FLOREȘTI | CRISAN LUCIAN,CRISAN IOANA | 22 | 63 | 63788 | 63788 | 63788 | Arabil | Extravilan | 4.280,00 | 833 | - | - | - | 2.707,25 | 2.707,25 |
| 1388 | CLUJ | FLOREȘTI | FILIP OVIDIU,FILIP IOANA ALINA | - | - | 72324 | 72324 | 72324 | Arabil | Extravilan | 860,00 | 427 | - | - | - | 1.387,75 | 3.887,96 |
| | | | | | | | | | - | - | - | 0 | 2.500,21 | Impejnuire L = 6,08 ml, H = 1,70 m | - | - | - |
| 1389 | CLUJ | FLOREȘTI | FILIP OVIDIU,FILIP IOANA ALINA | - | - | 72526 | 72526 | 72526 | Arabil | Extravilan | 180,00 | 91 | - | - | - | 295,75 | 24.877,14 |
| | | | | | | | | | - | - | - | 0 | 24.581,39 | Impejnuire L = 59,80 ml, H = 1,70 m | - | - | - |
| 1390 | CLUJ | FLOREȘTI | VEJJA CORNEL | 22 | 61 | 74972 | 74972 | 74972 | Arabil | Extravilan | 2.900,00 | 532 | - | - | - | 1.729,00 | 1.729,00 |
| 1391 | CLUJ | FLOREȘTI | LAZAR FLAVIA,MONICA,FĂRCAȘ MIOARA,HETEA SINZIANA MELANIA | 22 | 58 | 78169 | 78169 | 78169 | Arabil | Extravilan | 2.900,00 | 514 | - | - | - | 1.670,50 | 131.100,16 |
| | | | | | | | | | - | - | - | 0 | 111.29,66 | Impejnuire L = 78,69 ml, H = 1,70 m | - | - | - |
| | | | | | | | | | - | - | - | | 104.650,00 | Anexa P-1 S = 161 mp | - | - | - |
| | | | | | | | | | - | - | - | | 13.650,00 | Anexa S = 42 mp | - | - | - |
| 1392 | CLUJ | FLOREȘTI | POP ADRIAN,SORIN | - | - | 78211 | 78211 | 78211 | Arabil | Extravilan | 2.776,00 | 1405 | - | - | - | 4.566,25 | 4.566,25 |
| 1393 | CLUJ | FLOREȘTI | COMUNA FLOREȘTI *) | 22 | 533 | - | - | - | Arabil | Extravilan | 258,00 | 258 | - | - | - | 838,50 | 838,50 |
| 1394 | CLUJ | FLOREȘTI | LUCACIU ROZALIA,LUCACIU CORNEL,OVIDIU,TIMBUȚ CORINA DELIA,LUCACIU CIPRIAN,GEORGE | 22 | 60 | 78337 | 78337 | 78337 | Arabil | Extravilan | 2.880,00 | 2880 | - | - | - | 9.360,00 | 9.360,00 |
| 1395 | CLUJ | FLOREȘTI | COMUNA FLOREȘTI *) | 22 | 533 | - | - | - | Arabil | Extravilan | 1.875,00 | 1875 | - | - | - | 6.093,75 | 6.093,75 |
| 1396 | CLUJ | FLOREȘTI | ANTON MARIA,DANIELA | - | - | 64904 | 12263 | 64904 | Arabil | Extravilan | 2.826,00 | 2826 | - | - | - | 9.184,50 | 9.184,50 |

| | | | | | | | | | | | | | | | | | |
|------|------|----------|---|----|-------|---------|-------|-------|--------|------------|----------|-------|---|---|---|----------|----------|
| 1397 | CLUJ | FLOREȘTI | BĂLAJ HORIA DAN, CHIDEAN EMIL GAVRIL | 22 | 55 | 70201 | 70201 | 70201 | Anabil | Extravilan | 2.580,00 | 2.880 | - | - | - | 9.360,00 | 9.360,00 |
| 1398 | CLUJ | FLOREȘTI | POP VICTOR TICU | 22 | 54 | 11960 | 66739 | 66739 | Anabil | Extravilan | 2.900,00 | 2.900 | - | - | - | 9.425,00 | 9.425,00 |
| 1399 | CLUJ | FLOREȘTI | COMUNA FLOREȘTI *) | 22 | 533 | - | - | 1866 | Anabil | Extravilan | 1.866,00 | 1866 | - | - | - | 6.064,50 | 6.064,50 |
| 1400 | CLUJ | FLOREȘTI | POP IOAN POP DOREL, POP SORIN | 22 | 501 | 9890 | 66912 | 66912 | Anabil | Extravilan | 2.900,00 | 345 | - | - | - | 1.121,25 | 1.121,25 |
| 1401 | CLUJ | FLOREȘTI | COMUNA FLOREȘTI *) | 22 | 533 | - | - | 318 | Anabil | Extravilan | 318,00 | 318 | - | - | - | 1.033,50 | 1.033,50 |
| 1402 | CLUJ | FLOREȘTI | POP DOREL, POP SORINA ANCA | - | - | 79514 | 79514 | 79514 | Anabil | Extravilan | 1.991,00 | 174 | - | - | - | 565,50 | 565,50 |
| 1403 | CLUJ | FLOREȘTI | SALANTĂ MARIUS CRISTIAN, SALANTĂ CRISTINA, POP DOREL, POP SORINA ANCA, MAIER MAXIM MIHAILA, MAIER MAXIM BOGDANA DENISA, CHIRA SEBASTIAN ALEXANDRU, CHIRA ANA MARIA, PETRICE ADRIAN VASILE, PETRICE CORNELIA | - | - | 80187 | 80187 | 80187 | Anabil | Extravilan | 1.826,00 | 199 | - | - | - | 646,75 | 646,75 |
| 1404 | CLUJ | FLOREȘTI | SALANTĂ MARIUS CRISTIAN, SALANTĂ CRISTINA | - | - | 79508 | 79508 | 79508 | Anabil | Extravilan | 2.000,00 | 783 | - | - | - | 2.344,75 | 2.344,75 |
| 1405 | CLUJ | FLOREȘTI | COMUNA FLOREȘTI *) | 22 | 533 | - | - | 344 | Anabil | Extravilan | 344,00 | 344 | - | - | - | 1.118,00 | 1.118,00 |
| 1406 | CLUJ | FLOREȘTI | DRÎNDA VASILE | - | - | 54294 | 54294 | 54294 | Anabil | Extravilan | 2.722,00 | 104 | - | - | - | 338,00 | 338,00 |
| 1407 | CLUJ | FLOREȘTI | DRÎNDA VASILE | - | - | 54294 | 54294 | 54294 | Anabil | Extravilan | 2.722,00 | 15 | - | - | - | 48,75 | 48,75 |
| 1408 | CLUJ | FLOREȘTI | COMUNA FLOREȘTI *) | 21 | 519/1 | - | - | 64 | Anabil | Extravilan | 64,00 | 64 | - | - | - | 208,00 | 208,00 |
| 1409 | CLUJ | FLOREȘTI | VMMR ELENA SRL | - | - | 2291/10 | 67242 | 67242 | Anabil | Extravilan | 507,00 | 507 | - | - | - | 1.647,75 | 1.647,75 |
| 1410 | CLUJ | FLOREȘTI | VMMR ELENA SRL | - | - | 2291/9 | 67182 | 67182 | Anabil | Extravilan | 507,00 | 507 | - | - | - | 1.647,75 | 1.647,75 |
| 1411 | CLUJ | FLOREȘTI | VMMR ELENA SRL | - | - | 2291/8 | 67225 | 67225 | Anabil | Extravilan | 507,00 | 432 | - | - | - | 1.404,00 | 1.404,00 |
| 1412 | CLUJ | FLOREȘTI | REMENYIK ILDIKO | - | - | 2291/7 | 67035 | 67035 | Anabil | Extravilan | 507,00 | 263 | - | - | - | 854,75 | 854,75 |
| 1413 | CLUJ | FLOREȘTI | BRÎȘAN CORNEL MIRCEA, BRÎȘAN GABRIELA MIHAELA | - | - | 2291/6 | 67228 | 67228 | Anabil | Extravilan | 507,00 | 184 | - | - | - | 598,00 | 598,00 |
| 1414 | CLUJ | FLOREȘTI | SUHALITCA VALERIU, SUHALITCA MARIA | - | - | 2291/5 | 67170 | 67170 | Anabil | Extravilan | 507,00 | 108 | - | - | - | 351,00 | 351,00 |
| 1415 | CLUJ | FLOREȘTI | NALBUȘ DANIELA | - | - | 67153 | 67153 | 67153 | Anabil | Extravilan | 507,00 | 23 | - | - | - | 74,75 | 74,75 |
| 1416 | CLUJ | FLOREȘTI | COMUNA FLOREȘTI *) | 21 | 519/1 | - | - | 35 | Anabil | Extravilan | 35,00 | 35 | - | - | - | 113,75 | 113,75 |

| | | | | | | | | | | | | | | | | | |
|------|------|----------|--|----|---------|-------|-------|-------|--------|------------|-----------|------|---|---|---|------------|------------|
| 1429 | CLUJ | FLOREȘTI | PINTEA LAURENȚIU VASILE | - | - | 64137 | 64137 | 64137 | Arabil | Extravilan | 1.006,00 | 619 | - | - | - | 2.011,75 | 2.011,75 |
| 1430 | CLUJ | FLOREȘTI | DOBRESCU RAOUL | - | - | 64138 | 64138 | 64138 | Arabil | Extravilan | 1.006,00 | 460 | - | - | - | 1.495,00 | 17.008,29 |
| 1431 | CLUJ | FLOREȘTI | PAȘCA VASILE VALENTIN, PAȘCA ELENA MARIA | - | - | 64139 | 64139 | 64139 | Arabil | Extravilan | 1.007,00 | 278 | - | - | - | 903,50 | 12.452,35 |
| 1432 | CLUJ | FLOREȘTI | CODREANU EUGENIA ADRIANA | - | - | 64140 | 64140 | 64140 | Arabil | Extravilan | 1.007,00 | 23 | - | - | - | 74,75 | 2.839,23 |
| 1433 | CLUJ | FLOREȘTI | PINTEA CRISTIAN VIOREL, PINTEA RARES IOAN, PINTEA LAURENȚIU VASILE, DOBRESCU RAOUL, PAȘCA VASILE VALENTIN, PAȘCA ELENA MARIA, CODREANU EUGENIA ADRIANA | - | - | 64135 | 64135 | 64135 | Arabil | Extravilan | 744,00 | 693 | - | - | - | 2.252,25 | 2.252,25 |
| 1434 | CLUJ | FLOREȘTI | COMUNA FLOREȘTI *) | 21 | 519/1 | - | - | - | Arabil | Extravilan | 211,00 | 211 | - | - | - | 683,75 | 683,75 |
| 1435 | CLUJ | FLOREȘTI | OLTEAN VICTOR, MANGĂU ROZALIA | - | - | 62748 | 62748 | 62748 | Arabil | Extravilan | 2.900,00 | 2900 | - | - | - | 9.425,00 | 9.425,00 |
| 1436 | CLUJ | FLOREȘTI | MIHU MARIUS TUDOR, SCARLAT JULEAN ADRIANA, ABRUDAN EMILIA TAMARA | - | - | 73291 | 73291 | 73291 | Arabil | Extravilan | 2.820,00 | 2820 | - | - | - | 9.165,00 | 9.165,00 |
| 1437 | CLUJ | FLOREȘTI | COMUNA FLOREȘTI *) | 21 | 519/1 | - | - | - | Arabil | Extravilan | 11.430,00 | 1143 | - | - | - | 3.714,75 | 3.714,75 |
| 1438 | CLUJ | FLOREȘTI | OLTEAN NICOLAE, OLTEAN PETRU | 21 | 1610202 | 71876 | 71876 | 71876 | Arabil | Intravilan | 2.880,00 | 2620 | - | - | - | 476.840,00 | 476.840,00 |
| 1439 | CLUJ | FLOREȘTI | OLTEAN IOAN, OLTEAN MARIA | - | - | 79230 | 79230 | 79230 | Arabil | Extravilan | 2.880,00 | 233 | - | - | - | 757,25 | 757,25 |
| 1440 | CLUJ | FLOREȘTI | CRISTEA NINEL, ȘUTA ADRIANA CORINA | - | - | 82504 | 82504 | 82504 | Arabil | Extravilan | 754,00 | 320 | - | - | - | 1.040,00 | 1.040,00 |
| 1441 | CLUJ | FLOREȘTI | CRISTEA NINEL, ȘUTA ADRIANA CORINA | - | - | 83276 | 83276 | 83276 | Arabil | Extravilan | 1.576,00 | 1133 | - | - | - | 3.682,25 | 3.682,25 |
| 1442 | CLUJ | FLOREȘTI | ROITAR NICOLETA, ROTAR VASILE | - | - | 83277 | 83277 | 83277 | Arabil | Extravilan | 550,00 | 483 | - | - | - | 1.569,75 | 30.614,77 |
| 1443 | CLUJ | FLOREȘTI | COROJAN EMIL, DOREL, COROJAN ESTERA | - | - | 70977 | 70977 | 70977 | Arabil | Extravilan | 4.139,00 | 528 | - | - | - | 1.716,00 | 1.716,00 |
| 1444 | CLUJ | FLOREȘTI | COMUNA FLOREȘTI *) | 21 | 519/1 | - | - | - | Arabil | Extravilan | 35,00 | 33 | - | - | - | 107,25 | 107,25 |

| | | | | | | | | | | | | | | | | | |
|------|------|----------|---|----|---------|-------|-------|-----------|--------|------------|-----------|------|--|-----------|---|-----------|-----------|
| 1445 | CLUJ | FLOREȘTI | MARC LETITIA LUCIA, MARC VASILE DAN | - | - | 62824 | 62824 | 62824 | Arabil | Extravilan | 400,00 | 400 | - | - | - | 1.300,00 | 14.296,67 |
| | | | | | | | | | - | - | - | 0 | Impejnuire L = 91,89 ml, H = 1,70 m | 12.096,67 | - | - | - |
| 1446 | CLUJ | FLOREȘTI | SERBAN MARIA BEATRICE | - | - | 62823 | 62823 | 62823 | Arabil | Extravilan | 5.355,00 | 1110 | - | - | - | 3.607,50 | 3.607,50 |
| 1447 | CLUJ | FLOREȘTI | COROJAN EMIL DOREL, DASCĂL LUCIA, COROJAN CORINA, SULEA HORIA PETRU | 21 | 519/1/3 | 80359 | 80359 | 80359 | Arabil | Extravilan | 2.900,00 | 1796 | - | - | - | 5.837,00 | 5.837,00 |
| 1448 | CLUJ | FLOREȘTI | COMUNA FLOREȘTI *) | 21 | 519/1 | - | - | 847,00 | Arabil | Extravilan | 847,00 | 847 | - | - | - | 2.732,75 | 2.732,75 |
| 1449 | CLUJ | FLOREȘTI | COROJAN EMIL DOREL, COROJAN ESTERA | - | - | 61199 | 61199 | 3.600,00 | Arabil | Extravilan | 3.600,00 | 3302 | - | - | - | 10.731,50 | 10.731,50 |
| 1450 | CLUJ | FLOREȘTI | COMUNA FLOREȘTI *) | 21 | 519/1 | - | - | 5.726,00 | Arabil | Extravilan | 5.726,00 | 5726 | - | - | - | 18.609,50 | 18.609,50 |
| 1451 | CLUJ | FLOREȘTI | COROJAN EMIL DOREL, DASCĂL LUCIA, COROJAN CORINA, SULEA HORIA PETRU | 21 | 519/1/2 | 80358 | 80358 | 11.600,00 | Arabil | Extravilan | 11.600,00 | 3358 | - | - | - | 10.913,50 | 10.913,50 |
| 1452 | CLUJ | FLOREȘTI | COMUNA FLOREȘTI *) | 20 | 507 | - | - | 2.418,00 | Arabil | Extravilan | 2.418,00 | 2418 | - | - | - | 7.888,50 | 20.938,42 |
| 1453 | CLUJ | FLOREȘTI | COMUNA FLOREȘTI *) | 20 | 508 | - | - | - | - | - | - | 0 | Impejnuire L = 149,95 ml, H = 1,50 m | 13.099,92 | - | - | 27.192,33 |
| | | | | | | | | | - | - | - | 78 | Curți-construcții | - | - | 15.210,00 | - |
| | | | | | | | | | | | | 0 | Impejnuire L = 25,55 ml, H = 1,50 m | 2.232,33 | - | - | - |
| | | | | | | | | | - | - | - | | Anexă S = 15 mp | 4.875,00 | - | - | - |
| | | | | | | | | | - | - | - | | Anexă S = 15 mp | 4.875,00 | - | - | - |
| 1454 | CLUJ | FLOREȘTI | MUREȘAN IOAN | - | - | 82846 | 82846 | 22.500,00 | Fănețe | Extravilan | 22.500,00 | 1286 | - | - | - | 4.179,50 | 4.179,50 |
| 1455 | CLUJ | FLOREȘTI | MIRON VASILE, MIRON VIOREL, CORDOȘ EUGENIA | 20 | 501/1 | 80370 | 80370 | 4.680,00 | Arabil | Extravilan | 4.680,00 | 872 | - | - | - | 2.834,00 | 2.834,00 |
| 1456 | CLUJ | FLOREȘTI | COMUNA FLOREȘTI *) | 20 | 502 | - | - | 1.433,00 | Fănețe | Extravilan | 1.433,00 | 1433 | - | - | - | 4.657,25 | 4.657,25 |
| 1457 | CLUJ | FLOREȘTI | COMUNA FLOREȘTI *) | 20 | 502 | - | - | 249,00 | Fănețe | Extravilan | 249,00 | 249 | - | - | - | 809,25 | 14.254,54 |
| | | | | | | | | | - | - | - | 0 | Impejnuire L = 63,19 ml, H = 1,60 m | 13.445,29 | - | - | - |

| | | | | | | | | | | | | | | | | | |
|------|------|----------|---------------------------|----|-----|-------|-------|--------|------------|--------|-----|-----|------------|------------|----------|----------|-----------|
| 1464 | CLUJ | FLOREȘTI | COMUNA FLOREȘTI *) | 20 | 502 | - | - | Fănețe | Extravilan | 388,00 | 388 | - | - | - | - | 1.261,00 | 17.072,02 |
| | | | | | | | | | | | 0 | 0 | 7.686,02 | 8.125,00 | - | - | |
| | | | | | | | | | | | 379 | 379 | - | - | 1.231,75 | - | |
| | | | | | | | | | | | 0 | 0 | 6.586,14 | 403.600,00 | - | - | 50.957,89 |
| | | | | | | | | | | | | | 2.600,00 | - | - | - | |
| | | | | | | | | | | | 828 | 828 | - | - | 2.691,00 | - | 46.370,51 |
| | | | | | | | | | | | 0 | 0 | 310.630,00 | 5.833,91 | - | - | |
| | | | | | | | | | | | | | 7.815,60 | - | - | - | |
| | | | | | | | | | | | 610 | 610 | - | - | 1.982,50 | - | 3.723,88 |
| | | | | | | | | | | | 0 | 0 | 1.741,38 | - | - | - | |
| | | | | | | | | | | | 480 | 480 | - | - | 1.560,00 | - | 37.286,70 |
| | | | | | | | | | | | 0 | 0 | 9.336,70 | 263.900,00 | - | - | |
| | | | | | | | | | | | | | - | - | - | - | |
| 1465 | CLUJ | FLOREȘTI | NAFTAN COSMINA DARIA | - | - | 74310 | 74310 | Fănețe | Extravilan | 916,00 | 379 | - | - | - | - | - | 50.957,89 |
| | | | | | | | | | | | 0 | 0 | 6.586,14 | 403.600,00 | - | - | |
| | | | | | | | | | | | | | 2.600,00 | - | - | - | |
| | | | | | | | | | | | 828 | 828 | - | - | 2.691,00 | - | 46.370,51 |
| | | | | | | | | | | | 0 | 0 | 310.630,00 | 5.833,91 | - | - | |
| | | | | | | | | | | | | | 7.815,60 | - | - | - | |
| | | | | | | | | | | | 610 | 610 | - | - | 1.982,50 | - | 3.723,88 |
| | | | | | | | | | | | 0 | 0 | 1.741,38 | - | - | - | |
| | | | | | | | | | | | 480 | 480 | - | - | 1.560,00 | - | 37.286,70 |
| | | | | | | | | | | | 0 | 0 | 9.336,70 | 263.900,00 | - | - | |
| | | | | | | | | | | | | | - | - | - | - | |
| 1466 | CLUJ | FLOREȘTI | COMUNA FLOREȘTI *) | 20 | 502 | - | - | Fănețe | Extravilan | 610,00 | 610 | - | - | - | - | 1.982,50 | 3.723,88 |
| | | | | | | | | | | | 0 | 0 | 1.741,38 | - | - | - | |
| | | | | | | | | | | | 480 | 480 | - | - | 1.560,00 | - | 37.286,70 |
| | | | | | | | | | | | 0 | 0 | 9.336,70 | 263.900,00 | - | - | |
| | | | | | | | | | | | | | - | - | - | - | |
| 1467 | CLUJ | FLOREȘTI | COMUNA FLOREȘTI *) | 20 | 502 | - | - | Fănețe | Extravilan | 610,00 | 610 | - | - | - | - | 1.982,50 | 3.723,88 |
| | | | | | | | | | | | 0 | 0 | 1.741,38 | - | - | - | |
| | | | | | | | | | | | 480 | 480 | - | - | 1.560,00 | - | 37.286,70 |
| | | | | | | | | | | | 0 | 0 | 9.336,70 | 263.900,00 | - | - | |
| | | | | | | | | | | | | | - | - | - | - | |
| 1468 | CLUJ | FLOREȘTI | GILIGAN IOANGELIAN RODICA | - | - | 51280 | 51280 | Fănețe | Extravilan | 480,00 | 480 | - | - | - | - | 1.560,00 | 37.286,70 |
| | | | | | | | | | | | 0 | 0 | 9.336,70 | 263.900,00 | - | - | |
| | | | | | | | | | | | | | - | - | - | - | |

| | | | | | | | | | | | | | | | | |
|------|------|----------|----------------------------|---|---|-------|-------|--------|------------|--------|-----|---|-----------|---|----------|-----------|
| 1469 | CLUJ | FLOREȘTI | LUNGU VALENTIN | - | - | 51281 | 51281 | Fănețe | Extravilan | 479,00 | 37 | - | - | - | 120,25 | 45.564,34 |
| | | | | | | | | | | | 0 | Impejorative L = 17,82 ml, H = 1,70 m | 1.764,09 | - | | |
| | | | | | | | | | | | | Casă tip P S = 14 mp | 43.680,00 | - | | |
| 1470 | CLUJ | FLOREȘTI | ALBU LAURENTIU, ALBU MINA | - | - | 51282 | 51282 | Fănețe | Extravilan | 959,00 | 539 | - | - | - | 1.751,75 | 13.072,77 |
| | | | | | | | | | | | 0 | Impejorative L = 80,04 ml, H = 1,70 m | 1.1321,02 | - | | |
| 1471 | CLUJ | FLOREȘTI | JUCAN VIOREL, JUCAN ANGELA | - | - | 51283 | 51283 | Fănețe | Extravilan | 959,00 | 568 | - | - | - | 1.846,00 | 35.582,98 |
| | | | | | | | | | | | 0 | Impejorative L = 69,96 ml, H = 1,70 m | 9.894,98 | - | | |
| | | | | | | | | | | | | Casă tip P S = 25 mp | 22.750,00 | - | | |
| | | | | | | | | | | | | Latră S = 2 mp | 1.092,00 | - | | |

| | | | | | | | | | | | | | | | | | | |
|------|------|----------|------------------------|----|--------|-------|-------|-------|--------|------------|--------|-----|---|------------|---|---|----------|------------|
| 1472 | CLUJ | FLOREȘTI | HASHU RADU VIOREL | 20 | 502/11 | 51284 | 51284 | 51284 | Fănețe | Extravilan | 959,00 | 585 | - | - | - | - | 1.901,25 | 42.164,15 |
| | | | | | | | | | | | | 0 | Impejmuire L = 69,8 ml, H = 1,50 m | 6.098,90 | - | - | | |
| | | | | | | | | | | | | | Casă tip P S = 28 mp | 25.480,00 | - | - | | |
| | | | | | | | | | | | | | Fântână H = 20 ml | 8.684,00 | - | - | | |
| | | | | | | | | | | | | 599 | - | - | - | - | 1.946,75 | 48.194,42 |
| 1473 | CLUJ | FLOREȘTI | RUSU GAVRIL RUSU MARIA | 20 | 502/11 | 51285 | 51285 | 51285 | Fănețe | Extravilan | 959,00 | 0 | Impejmuire L = 69,74 ml, H = 1,80 m | 19.745,87 | - | - | | |
| | | | | | | | | | | | | | Casă tip P S = 28 mp | 25.480,00 | - | - | | |
| | | | | | | | | | | | | | Latrînă S = 2 mp | 1.021,80 | - | - | | |
| | | | | | | | | | | | | 405 | - | - | - | - | 1.316,25 | 128.355,93 |
| 1474 | CLUJ | FLOREȘTI | RUSU VASILE RUSU ANA | 20 | 502/11 | 51286 | 51286 | 51286 | Fănețe | Extravilan | 480,00 | 0 | Impejmuire L = 38,18 ml, H = 1,60 m | 3.557,89 | - | - | | |
| | | | | | | | | | | | | | Casă tip P S = 38 mp | 118.560,00 | - | - | | |
| | | | | | | | | | | | | | Anexă S = 12 mp | 3.900,00 | - | - | | |
| | | | | | | | | | | | | | Latrînă S = 2 mp | 1.021,80 | - | - | | |

| | | | | | | | | | | | | | | | |
|------|------|----------|---|---|-------|---|-------|-------------------|------------|--------|-----|--|------------|--------|------------|
| 1481 | CLUJ | FLOREȘTI | LEHENE DAN RĂZYAN/LEHENE GIZELA KARINA* | - | 59094 | - | 59094 | Fănete | Extravilan | 464,00 | 293 | - | - | 502,25 | 66.962,82 |
| | | | | | | | | | | | 0 | Impejorative L = 4,15 m, H = 1,60 m | 10.406,97 | | |
| | | | | | | | | | | | | Casa tip P S = 17 mp | 53.040,00 | | |
| | | | | | | | | | | | | Terasă S = 4 mp | 2.563,60 | | |
| | | | | | | | | Curți-construcții | Extravilan | 464,00 | 221 | - | - | 718,25 | |
| | | | | | | | | | | | 0 | Impejorative L = 31,49 m, H = 2,00 m | 29.065,27 | | |
| | | | | | | | | | | | | Casa tip P+M S = 52 mp | 324.480,00 | | |
| | | | | | | | | | | | | Terasă S = 3 mp | 68.854,50 | | |
| | | | | | | | | | | | | Fosa septică V = 21 mc | 70.215,60 | | |
| 1482 | CLUJ | FLOREȘTI | NEMES CĂTĂLINA IOANA,NEMES OVIDIU | - | 59089 | - | 59089 | | | | | - | - | - | 493.333,62 |

| | | | | | | | | | | | | | |
|------|------|----------|---|---|---|-------|-------|-----|--------|-----------|---|----------|-----------|
| 1483 | CLUJ | FLOREȘTI | BRIE IULIU BRIE MARIA | - | - | 59095 | 59095 | 322 | - | - | - | 1.046,50 | 81.050,22 |
| | | | | | | | | 0 | 0 | 12.299,72 | Impejnuire L = 44,38 ml, H = 1,10 m | | |
| | | | | | | | | | | 65.520,00 | Casă tip P+M S = 36 mp | | |
| | | | | | | | | | | 1.092,00 | Latră S = 2 mp | | |
| | | | | | | | | | | 1.092,00 | Latră S = 2 mp | | |
| | | | | | | | | 197 | 475,00 | 640,25 | - | 640,25 | 94.762,85 |
| | | | | | | | | 0 | 0 | 24.518,00 | Impejnuire L = 25 ml, H = 2,30 m | | |
| | | | | | | | | | | 43.680,00 | Casă S = 48 mp | | |
| | | | | | | | | | | 25.924,60 | Platformă pavată S = 59 mp | | |
| | | | | | | | | 341 | 452,00 | 1.108,25 | - | 1.108,25 | 7.393,18 |
| | | | | | | | | 0 | 0 | 6.284,93 | Impejnuire L = 47,21 ml, H = 1,60 m | | |
| | | | | | | | | 168 | 479,00 | 546,00 | - | 546,00 | 6.593,05 |
| | | | | | | | | 0 | 0 | 6.047,05 | Impejnuire L = 25,98 ml, H = 1,75 m | | |
| | | | | | | | | 358 | 449,00 | 1.163,30 | - | 1.163,30 | 30.013,72 |
| | | | | | | | | 0 | 0 | 6.100,22 | Impejnuire L = 48,88 ml, H = 1,50 m | | |
| | | | | | | | | | | 2.275,00 | Casă tip P S = 25 mp | | |
| | | | | | | | | 143 | 482,00 | 464,75 | - | 464,75 | 5.140,68 |
| | | | | | | | | 0 | 0 | 4.675,93 | Impejnuire L = 23,44 ml, H = 1,50 m | | |
| 1484 | CLUJ | FLOREȘTI | CIREBEA POMPILIU/CIREBEA ELENA | - | - | 59090 | 59090 | | | | | | |
| 1485 | CLUJ | FLOREȘTI | CIREBEA POMPILIU/CIREBEA ELENA | - | - | 59096 | 59096 | | | | | | |
| 1486 | CLUJ | FLOREȘTI | ANDREICA HORIA AUREL/ANDREICA CONSTANTA | - | - | 59091 | 59091 | | | | | | |
| 1487 | CLUJ | FLOREȘTI | ANDREICA HORIA AUREL/ANDREICA CONSTANTA | - | - | 59097 | 59097 | | | | | | |
| 1488 | CLUJ | FLOREȘTI | OPREAN DUMITRU/OPREAN VICTORIA | - | - | 59092 | 59092 | | | | | | |

| | | | | | | | | | | | | | | | | |
|------|------|----------|---|----|-----|-------|-------|--------|------------|-----------|------|--|-----------|---|----------|-----------|
| 1489 | CLUJ | FLOREȘTI | OPREAN DUMITRU, OPREAN VICTORIA | - | - | 59098 | 59098 | Făețe | Extravilan | 446,00 | 375 | - | - | - | 1.218,75 | 15.814,57 |
| | | | | | | | | | | | 0 | Impejmare L = 31,75 ml, H = 1,50 m | 10.324,02 | - | | |
| | | | | | | | | | | | | Anexă S = 10 mp | 3.250,00 | - | | |
| | | | | | | | | | | | | Latră S = 2 mp | 1.021,80 | - | | |
| 1490 | CLUJ | FLOREȘTI | MEȘAN OCTAVIAN, MEȘAN NICOLETA, ANCA | - | - | 59093 | 59093 | Făețe | Extravilan | 463,00 | 114 | - | - | - | 370,50 | 5.299,11 |
| | | | | | | | | | | | 0 | Impejmare L = 20,59 ml, H = 1,80 m | 4.928,61 | - | | |
| 1491 | CLUJ | FLOREȘTI | CRISAN TEOFIL, CRISAN MARIA | - | - | 59099 | 59099 | Făețe | Extravilan | 464,00 | 434 | - | - | - | 1.410,50 | 10.137,35 |
| | | | | | | | | | | | 0 | Impejmare L = 58,27 ml, H = 1,80 m | 8.726,85 | - | | |
| 1492 | CLUJ | FLOREȘTI | MIC CĂTĂLINA IOANA, NEMES OVIDIU, CRISAN TEOFIL, CRISAN MARIA, OPREAN DUMITRU, OPREAN VICTORIA, ANDREICA HORIA AUREL, ANDREICA CONSTANȚA, BRIE JULIU, BRIE MARIA, CIREBEA POMPILIU, CIREBEA ELENA, RITI VALER, RITI FLORICA, TECAR VICTOR, TECAR AURELIA, MEȘAN OCTAVIAN, MEȘAN NICOLETA ANCA | - | - | 59100 | 59100 | Drum | Extravilan | 189,00 | 189 | - | - | - | 614,25 | 614,25 |
| 1493 | CLUJ | FLOREȘTI | MUREȘAN IOAN | - | - | 82846 | 82846 | Făețe | Extravilan | 22.500,00 | 2975 | - | - | - | 9.668,75 | 9.668,75 |
| 1494 | CLUJ | FLOREȘTI | COMUNA FLOREȘTI *) | 20 | 497 | - | - | Pașune | Extravilan | 114,00 | 63 | - | - | - | 204,75 | 204,75 |

| 1495 | CLUJ | FLOREȘTI | COMUNA FLOREȘTI - DOMENIUL PRIVAT | 20 | 497 | 83611 | | | Pășune | Extravilan | 33.562,00 | 33562 | - | | | | | 109.076,50 | - | | | 389.069,15 | | | | |
|------|------|----------|--|----|-----|----------------|--|--|------------------|------------|-----------|-------|---|--|--|--|--|------------|---|--|--|------------|---|------------------|------------------|------------------|
| | | | | | | | | | | | | | | | | | | | | | | | Impenjejare L=513,27 ml, H=1,80 m | Anexă S=60 mp | Anexă S=73 mp | Anexă S=74 mp |
| | | | | | | | | | | | | 0 | - | | | | | | | | | | | | | |
| | | | | | | | | | | | | | | | | | | | | | | | | | | |
| | | | | | | | | | | | | | | | | | | | | | | | | | | |
| | | | | | | | | | | | | | | | | | | | | | | | | | | |
| | | | | | | | | | | | | | | | | | | | | | | | | | | |
| | | | | | | | | | | | | | | | | | | | | | | | | | | |
| | | | | | | | | | | | | | | | | | | | | | | | | | | |
| | | | | | | | | | | | | | | | | | | | | | | | | | | |
| | | | | | | | | | | | | | | | | | | | | | | | | | | |
| | | | | | | | | | | | | | | | | | | | | | | | | | | |
| | | | | | | | | | | | | | | | | | | | | | | | | | | |
| 1496 | CLUJ | FLOREȘTI | TODEA NICU DORIN,TODEA IONELA LIOARA | - | - | 83611 | | | Curți-construite | Intravilan | 2.314,00 | 2 | - | | | | | 390,00 | - | | | | 390,00 | | | |
| | | | | | | | | | | | | 0 | - | | | | | | | | | | | | | |
| | | | | | | | | | | | | | | | | | | | | | | | | | | |
| | | | | | | | | | | | | | | | | | | | | | | | | | | |
| | | | | | | | | | | | | | | | | | | | | | | | | | | |
| | | | | | | | | | | | | | | | | | | | | | | | | | | |
| | | | | | | | | | | | | | | | | | | | | | | | | | | |
| | | | | | | | | | | | | | | | | | | | | | | | | | | |
| | | | | | | | | | | | | | | | | | | | | | | | | | | |
| | | | | | | | | | | | | | | | | | | | | | | | | | | |
| | | | | | | | | | | | | | | | | | | | | | | | | | | |
| | | | | | | | | | | | | | | | | | | | | | | | | | | |
| | | | | | | | | | | | | | | | | | | | | | | | | | | |
| | | | | | | | | | | | | | | | | | | | | | | | | | | |
| 1497 | CLUJ | FLOREȘTI | COMUNA FLOREȘTI*) | 20 | 502 | | | | Fânețe | Extravilan | 92,00 | 92 | - | | | | | 299,00 | - | | | | | | 1.774,14 | |
| | | | | | | | | | | | | 0 | - | | | | | | | | | | | | | |
| | | | | | | | | | | | | | | | | | | | | | | | | | | |
| | | | | | | | | | | | | | | | | | | | | | | | | | | |
| | | | | | | | | | | | | | | | | | | | | | | | | | | |
| | | | | | | | | | | | | | | | | | | | | | | | | | | |
| | | | | | | | | | | | | | | | | | | | | | | | | | | |
| | | | | | | | | | | | | | | | | | | | | | | | | | | |
| | | | | | | | | | | | | | | | | | | | | | | | | | | |
| | | | | | | | | | | | | | | | | | | | | | | | | | | |
| | | | | | | | | | | | | | | | | | | | | | | | | | | |
| | | | | | | | | | | | | | | | | | | | | | | | | | | |
| | | | | | | | | | | | | | | | | | | | | | | | | | | |
| | | | | | | | | | | | | | | | | | | | | | | | | | | |
| | | | | | | | | | | | | | | | | | | | | | | | | | | |
| | | | | | | | | | | | | | | | | | | | | | | | | | | |
| | | | | | | | | | | | | | | | | | | | | | | | | | | |
| | | | | | | | | | | | | | | | | | | | | | | | | | | |
| | | | | | | | | | | | | | | | | | | | | | | | | | | |
| | | | | | | | | | | | | | | | | | | | | | | | | | | |
| | | | | | | | | | | | | | | | | | | | | | | | | | | |
| | | | | | | | | | | | | | | | | | | | | | | | | | | |
| 1498 | CLUJ | FLOREȘTI | COMUNA FLOREȘTI - DOMENIUL PRIVAT,PAROHIA CU HRAMUL "SFANTUL PROOROC DANIEL" | - | - | 55117 51399 | | | Drum | Intravilan | 69,00 | 69 | - | | | | | 13.655,00 | - | | | | | | 13.655,00 | |

| | | | | | | | | | | | | | | |
|------|------|----------|----------------------|----|------|-------|-------|----------|-----|--|-------------|---|------------|------------|
| 1499 | CLUJ | FLOREȘTI | IRIMES PETRU NICOLAE | 57 | 1517 | - | - | 663,00 | 250 | - | - | - | 48.750,00 | 182.880,30 |
| | | | | | | | | | 0 | Imprejmuire L = 46,50 ml, H = 1,70 m | 1.245,00,30 | - | | |
| | | | | | | | | | | Casă S = 39 mp | 121.686,00 | - | | |
| 1500 | CLUJ | FLOREȘTI | HUZA AURORA | - | - | 80228 | 80228 | 5.951,00 | 457 | Intravilan | - | - | 89.115,00 | 93.140,55 |
| | | | | | | | | | 0 | Imprejmuire L = 46,08 ml, H = 1,50 m | 4.025,55 | - | | |
| | | | | | | | | | 862 | - | - | - | 168.090,00 | |
| | | | | | | | | | 0 | Platformă asfaltată S = 639 mp | 304.866,90 | - | | |
| | | | | | | | | | | Panou publicitar S = 1 mp | 999,70 | - | | |
| | | | | | | | | | | Panou publicitar S = 1 mp | 999,70 | - | | |
| 1501 | CLUJ | FLOREȘTI | AUTOTRANSILVANIA SRL | - | - | 54933 | 54933 | - | | Platformă pavată S = 116 mp | 50970,40 | - | | 525.926,70 |

| | | | | | | | | | | | | | | | | | |
|------|------|----------|--|---|-------|---|-------|--------|------------|----------|-----|---|-----------|-----------|-----------|-----------|--|
| 1502 | CLUJ | FLOREȘTI | INFINITY LANDS SRL | - | 79342 | - | 79342 | Arabil | Intervilan | 3.116,00 | 206 | - | - | - | 40.170,00 | 55.621,16 | |
| | | | | | | | | | | | 0 | 0 | 10.264,16 | | | | |
| | | | | | | | | | | | | | 5.187,00 | | | | |
| | | | | | | | | | | | 106 | | | 20.670,00 | | | |
| | | | | | | | | | | | 0 | | 22.900,80 | | | | |
| | | | | | | | | | | | | | 9.064,90 | | | | |
| | | | | | | | | | | | | | 3.879,20 | | | | |
| | | | | | | | | | | | | | 5.338,60 | | | | |
| | | | | | | | | | | | | | 5.998,20 | | | | |
| | | | | | | | | | | | 77 | | | 15.015,00 | | | |
| | | | | | | | | | | | 0 | | 36.736,70 | | | 51.751,70 | |
| | | | | | | | | | | | 74 | | | 14.430,00 | | | |
| | | | | | | | | | | | 0 | | 18.241,12 | | | | |
| | | | | | | | | | | | | | 5.876,00 | | | | |
| | | | | | | | | | | | | | 7.430,15 | | | 82.472,17 | |
| | | | | | | | | | | | | | 21.091,20 | | | | |
| | | | | | | | | | | | | | 12.404,60 | | | | |
| | | | | | | | | | | | | | 2.999,10 | | | | |
| | | | | | | | | | | | 43 | | | 8.385,00 | | | |
| | | | | | | | | | | | 0 | | 7.046,03 | | | 15.431,05 | |
| 1503 | CLUJ | FLOREȘTI | PREMIUM CARS SRL | - | 83925 | - | 83925 | | | | | | | | | | |
| | | | | | | | | | | | | | | | | | |
| 1504 | CLUJ | FLOREȘTI | MUREȘAN IOAN,MUREȘAN ALEXANDRINA IULIA,ITALIA TILES SRL,BILASCO STEFAN,MIXT LOGISTIC SRL,COMUNA FLOREȘTI - DOMENIUL PRIVAT | - | 53036 | - | 53036 | Arabil | Intervilan | 2.486,00 | 77 | | | | | | |
| | | | | | | | | | | | 0 | | 36.736,70 | | | | |
| | | | | | | | | | | | 74 | | | 14.430,00 | | | |
| 1505 | CLUJ | FLOREȘTI | ARDELEANU MIHAELA | - | 81777 | - | 81777 | | | | | | | | | | |
| | | | | | | | | | | | 0 | | 18.241,12 | | | | |
| | | | | | | | | | | | | | 5.876,00 | | | | |
| | | | | | | | | | | | | | 7.430,15 | | | | |
| | | | | | | | | | | | | | 21.091,20 | | | | |
| | | | | | | | | | | | | | 12.404,60 | | | | |
| | | | | | | | | | | | | | 2.999,10 | | | | |
| 1506 | CLUJ | FLOREȘTI | I&I CONDOR SOLUTION SRL | - | 74287 | - | 74287 | Arabil | Intervilan | 500,00 | 43 | | | 8.385,00 | | | |
| | | | | | | | | | | | 0 | | 7.046,03 | | | | |

| | | | | | | | | | | | | | | |
|------|------|----------|--|---|-------|-------|-------------------|------------|-----------|-----|---|-----------|-----------|------------|
| 1514 | CLUJ | FLOREȘTI | DUMITRAS DANIEL,DUMITRAS LIDIA,IRINA,GANTSCHNIGG CRISTINA,BEJAN CONSTANȚIN,MARIUS,BEJAN CRISTINA | - | - | 50222 | Drum | Extravilan | 545,00 | 55 | - | - | 178,75 | 26.419,25 |
| | | | | | | 50222 | - | - | - | 0 | 0 | 26.410,50 | - | - |
| | | | | | | | Curți-construcții | Intravilan | 15.938,00 | 199 | - | - | 38.805,00 | - |
| 1515 | CLUJ | FLOREȘTI | ELBORIS COM SRL | - | 50783 | 50783 | - | - | - | 0 | - | 87.309,30 | - | 108.377,43 |
| | | | | | | | - | - | - | | | 15.306,28 | - | - |
| | | | | | | | - | - | - | | | 2.999,10 | - | - |
| | | | | | | | - | - | - | | | 23.877,75 | - | - |
| | | | | | | | Curți-construcții | Intravilan | 1.252,00 | 4 | - | - | 780,00 | 2.537,60 |
| 1516 | CLUJ | FLOREȘTI | OPTIMUS CITY INVESTMENTS SRL | - | 79188 | 79188 | - | - | - | 0 | - | 1.757,60 | - | - |
| 1517 | CLUJ | FLOREȘTI | VIALIN INVEST SRL | - | 72604 | 72604 | Anabil | Intravilan | 45,00 | 8 | - | - | 1.560,00 | 5.075,20 |
| | | | | | | | - | - | - | 0 | - | 5.515,20 | - | - |
| 1518 | CLUJ | FLOREȘTI | OPTIMUS CITY INVESTMENTS SRL | - | 79313 | 79313 | Curți-construcții | Intravilan | 334,00 | 132 | - | - | 25.740,00 | 88.356,68 |
| | | | | | | | - | - | - | 0 | - | 58.000,80 | - | - |
| | | | | | | | - | - | - | | | 4.615,88 | - | - |

| | | | | | | | | | | | | | | | | |
|------|------|----------|--|-------|-------|-------------------|------------|----------|-----|--|---|--------------|---|---|-----------|--------------|
| 1521 | CLUJ | FLOREȘTI | | 85198 | 85198 | Curți-construcții | Intravilan | 8.945,00 | 177 | | <p>Impozitare L = 43,02 ml, H = 2,00 m</p> <p>Panure subterană S = 593 mp</p> | 1.931.875,40 | - | - | 34.515,00 | 1.985.033,98 |
|------|------|----------|--|-------|-------|-------------------|------------|----------|-----|--|---|--------------|---|---|-----------|--------------|

CRISTAL TURISM SRL FERMA MOSU SRL QUEEN INDUSTRIES SRL SUBLIME ENTERPRISE SRL CRISAN LIVIU IOAN, PODARIU VULTURAR HORATIU DAN, PODARIU VULTURAR ALINA LĂPUȘTE EMIL CRISTIAN LĂPUȘTE ILDIKO, CRETA GABRIEL ALEXANDRU, CRETA BIANCA ALEXANDRA, LORINTIU LUCIAN AVRAM, LORINTIU ANAMARIA CIONT ROMEO, GABRIEL CIONT MARIA, MARCU NICULINA CLAUDIA, TĂTAR IRINA TĂTAR GHEORGHE, ACHIMAS ANDREI EMIL, ACHIMAS ALINA CRISTINA, HIDEG DOMINIC, HIDEG TUNDE ILONA HINCULOVA IULITA, NEMES MARIA, VIERIU DENIS, GABRIEL, W BUILDINGS SRL, POP DAN VIAD, CALUGAR CATALINA ANDREEA, HRIMIU C PAUL MIHA, HRIMIU C SMARANDA CLAUDIA, POP VALENTIN, POP ANDREA, MARIA, MIRON SAMUEL, MIRON SAMARIA MOLDOVAN ANA MOLDOVAN MARIN LĂPUȘTE EMIL CRISTIAN, LĂPUȘTE ILDIKO, NIFON LIGHTING SRL ALDEGO SERV SRL CRISTEA MARILUS CRISTIAN, CARPOY ALEXANDRU, MIRON SAMARIA, MIRON SAMUEL BOGDAN, PETRU BOGDAN ANA, POPA MĂDĂLIN, FLORIN POPA, LARIȘA MARIA, BURZO GEORGE CRISTIAN, BUZO DIANA, MARIA, ASCHELEAN RADU, SCHELEAN ANICA NELICA, CIONT ROMEO, GABRIEL CIONT MARIA, FARCAS MARIUS ADRIAN, MIHAISTĂNILĂ DIANA, GEORGETA LUPSE DANIEL, LUPSE LIVIA BARTA, ROTOND IOAN, BARTA SĂRKOZI HENRIETTA, PETRIȘA ALEXANDRU VALENTIN, RĂDUCAN NARCISA, ANISOARA STIRBAN ERGICA, FENESAN DENISA, DORIANĂ VIERIU DENIS GABRIEL, SERESTYEN LORAND CRISTIAN, SERESTYEN DIANA VIORĚLA, BOGȘA MIRELA, ALEXANDRA, HOBLE CĂLINA ALEXANDRA, OPRȘAN LAURA, FLORENTINA, MUREȘAN SOFIN IOAN, MUREȘAN ANCA IOANA, GHIBULIU TEAN OVIDIU VLĂDUȚ GHIBULIU TEAN, ADRIAN, MUREȘAN SOFIN IOAN, MUREȘAN ANCA IOANA, HOJZA IOAN, ARY ALPIRIAN, MIHĂILĂ VI MIHAELA, ALEXANDROVICI DIANA, ALEXANDROVICI DANIELA, KERERȘ EDUARD, ANDREI, HODREA COSMIN AURELIAN, LUNG MARCELL, LUNG FELICIA, MARCU IOAN, NEMERU ANA, MAN STANCA, MAN ALEXANDRU DANIEL, MARCU OVIDIU CRĂCIUN, MARCU CRISTINA, MICU LORDEDANA RAMONA, TÂMBULEA WARGHELI, TANUȚIA CORNELIA, MICU LORDEDANA RAMONA, AGOCIARU EUGENIU, MOLDOVAN JECAN CARMEN, MAGUREAN SIMON, MAGUREAN LIVIA, ANA ADRIANA, POLYVA SRL, LIVIA VLAS SRL, DIRZU NICU, DIRZU LAVINIA, TANTA IULIA ANDRĂDĂ, DANCIU REMUS GABRIEL, DANCIU RAMONA IOANA, ȘDEORNA DAVID, ALEXANDRU ȘDEORNA ROXANA ELENA, IHRIT CRINA, TAKĂCS ISTVAN, TAKĂCS ALINA ADRIANA, PASCUTA MONICA LA VINIAD, MACUS ROMEO IOAN, CRISZTEA CAMELIA VERONICA ANA, ȘTEFCO CORNEL ȘTEFCO VICTORITA, POP VALENTIN, POP ANDREA, MARIA, NEGRU RAREȘ BOGDAN, NEGRU RALUCA LIVIA, CRISZTEA CAMELIA VERONICA ANA, ARMEAN ADRIAN ILEAS, COR DIAS DXX SRL, SĂRKOZI FERENC, SĂRKOZI BOGLĂR, MARIA, MOIGRĂDAN GHEORGHE, MOIGRĂDAN OLIMPIA, VLAS SRL, MOIGRĂDAN ANGELA, NISTOR ARDELEAN IOAN, NISTOR COSMIN SANDA, LUPȘAN ȘTEFAN, LUPȘAN ANGELA, POPEȘCU GEORGIAN RAZVAN, BOGNERIUC IULIAN DANUȚ, BOGNERIUC DIANA ROXANA, ȘOMUȘAN SIMONA ANAMARIA, PODARIU VULTURAR HORATIU DAN, PODARIU VULTURAR ALINA, CHIRILIA ANDREEA TULIA, CHIRILIA PAUL, NICOLAE NISTOR ARDELEAN IOAN, NISTOR COSMIN SANDA, ALEXANDROVICI DANIELA, NEGRU RAREȘ BOGDAN, NEGRU RALUCA LIVIA, JOLDIȘ FLAVIUS ADRIAN, Muntean NUTA, OROȘ LEVENTE ZOILTA, OROȘ OROȘ LYA, ȘOMUȘAN SIMONA ANAMARIA, GURGHU COSTEL GHEORGHE, GURGHU IULIANA, MUREȘAN NICOLETA, LUPȘAN ȘTEFAN, LUPȘAN ANGELA, BODALE HORATIU MIHAEL, BODALE CARMEN DIANA, BOGDAN HORIA ANDREI, SANDU OANA ELENA, JICHIL CONSTANTIN, BOZINTAN ADRIAN GEORGE, PUȘCĂȘ TEODORA ARABELA, PUȘCĂȘ IOAN ALEXANDRU, PETER ȘTEFAN, PETER LIANA DENISA, OANEA MARIUS GRIGUTĂ, JIMREI LUCIA, MISA CARMEN, MISA MARIUS CALIN, COSTANDIN MARIUS SIMION, COSTANDIN BENIAMIN IOAN, KATESARA CONȘTRUCȚ SRL, BOGDAN CRISTIAN PAUL, BOGDAN CRISTINA ELENA, TAKĂCS ISTVAN, TAKĂCS ALINA ADRIANA, PETER EMILIA SORANA, GRADINARU ȘTEFAN, GRADINARU AURICA, CHINDRIȘ MARIA, BRAD CARMEN SABINA, DEMENY ALEXANDRA LIAN, AHODOROGA LENUTA DĂNUTA, AHODOROGA DOREL ADRIAN, GHIRISAN TRAIAN, GHIRISAN MARIA, MOISAN SERGIU NICOLAE, MOISAN MARIANA, SĂPLĂCAN MARIUS OVIDIU, SĂPLĂCAN MARIUS OVIDIU, BUNEA VASILE, BUNEA OLGUTA LENUTA, GHIOR RADU, GHIOR IOANA ANDREEA, BOZINTAN

| | | | | | | | | | | | | | | | | | | |
|------|------|----------|--|-------|-------|---|-------------------|------------|----------|----|---|------------------------------|--|-----------|---|---|-----------|-----------|
| 1522 | CLUJ | FLOREȘTI | ADRIAN GEORGE, CHISELITA SILVIA, TAMMOJA SVEN, RAD RĂZVAN COSMIN, MOISAN SERGIU NICOLAE, MOISAN MARIANA, ALPEGO SERV SRL, CRETA GABRIEL ALEXANDRU, CRETA BIANCA ALEXANDRA, CRETU TRAIAN, CRETU CORINA MARGARETA, ILISEI MARCEL VALENTIN, ZETU ELISA, RALUCA, CONSTANTIN ANA EMILIA, DANCU CRISTINA LĂCRĂMOARA, DANCU CALIN, UNGUREANU ILEANA, LUTIC STELIAN, BRAD CARMEN SABINA, UNGUREANU ANDREI, UNGUREANU LORETA ȘTEFANIA, ILIEȘ DANIEL, FLORIN IONUT COSMIN, ILIEȘ DANIEL FLORIN | - | - | - | Arabil | Intravilan | 1.119,00 | 22 | - | - | Împrejurare L = 5,51 ml, H = 2,00 m | 2.131,71 | - | - | 4.290,00 | 16.917,91 |
| | | | CRISTAL TURISM SRL, FERMA MOSU SRL, QUEEN INDUSTRIES SRL, SUBLIME ENTERPRISE SRL | 83642 | 83642 | - | Arabil | Intravilan | 1.499,00 | 82 | - | - | Platformă betonată S = 22 mp | 10.496,20 | - | - | 15.990,00 | |
| 1523 | CLUJ | FLOREȘTI | CĂNTĂ SILVIU, TRAIAN, CĂNTĂ IOANA, ADRIANA, CĂNTĂ SILVIU | - | 59178 | - | Curți-construcții | Intravilan | - | 0 | - | - | Împrejurare L = 27,96 ml, H = 2,00 m | 10.817,17 | - | - | - | 86.108,50 |
| | | | | 59178 | 59178 | - | Curți-construcții | Intravilan | - | | - | - | Platformă pietruită S = 60 mp | 18.486,00 | - | - | - | |
| | | | | | | - | | | - | | - | Anexă S = 12 mp | 3.900,00 | - | - | - | | |
| | | | | | | - | | | - | | - | Panou publicitar S = 1 mp | 26.541,33 | - | - | - | | |
| | | | | | | - | | | - | | - | Panou publicitar S = 1 mp | 10.374,00 | - | - | - | | |
| 1524 | CLUJ | FLOREȘTI | ACC INVEST SRL, BOB INTERNATIONAL GROUP SRL | - | 62106 | - | Curți-construcții | Intravilan | 1.321,00 | 86 | - | - | - | 4.362,07 | - | - | 16.770,00 | 62.162,67 |
| | | | | 62106 | 62106 | - | Curți-construcții | Intravilan | - | 0 | - | - | Împrejurare L = 10,61 ml, H = 1,70 m | - | - | - | - | |

| | | | | | | | | | | | | | | | | | | | | |
|------|------|----------|---|---|---|---|---|---|-------------------|------------|------------|------|---|-----------|---|---|---|------------|--------------|--------------|
| 1525 | CLUJ | FLOREȘTI | METRO CASH & CARRY ROMANIA SRL | - | - | - | - | - | Curți-construcții | Intravilan | 44.428,00 | 1248 | - | 41.030,60 | - | - | Platformă betonată S = 86 mp | - | 243.360,00 | 810.523,74 |
| 1526 | CLUJ | FLOREȘTI | XXXLUTZ PROPERTIES SRL | - | - | - | - | - | Curți-construcții | Intravilan | 3.930,00 | 613 | - | - | - | - | Platformă asfaltată S = 1,16 mp | 553.913,10 | 119.535,00 | 177.642,83 |
| | | | | | | | | | | | | | | | | | Împejorative L = 34,25 ml, H = 2,00 m | 13.250,64 | | |
| 1527 | CLUJ | FLOREȘTI | POLIUS TRANSILVANIA COMPANIE DE INVESTITII SA | - | - | - | - | - | Curți-construcții | Intravilan | 58.500,00 | 2107 | - | - | - | - | Post trafik S = 12 mp | 14.040,00 | 410.865,00 | 421.239,00 |
| | | | | | | | | | | | | | | | | | Panou publicitar S = 2 mp | 17.694,22 | | |
| 1528 | CLUJ | FLOREȘTI | POLIUS TRANSILVANIA COMPANIE DE INVESTITII SA | - | - | - | - | - | Curți-construcții | Intravilan | 5.774,00 | 5774 | - | - | - | - | Platformă asfaltată S = 118 mp | 56.297,80 | 1.050.868,00 | 1.050.868,00 |
| | | | | | | | | | | | | | | | | | Împejorative L = 68,17 ml, H = 2,00 m | 26.373,61 | | |
| 1529 | CLUJ | FLOREȘTI | POLIUS TRANSILVANIA COMPANIE DE INVESTITII SA | - | - | - | - | - | Curți-construcții | Intravilan | 6.393,00 | 6393 | - | - | - | - | Panou publicitar S = 1 mp | 10.374,00 | 1.163.526,00 | 1.163.526,00 |
| | | | | | | | | | | | | | | | | | Împejorative L = 103 ml, H = 1,60 m | 39.848,64 | | |
| 1530 | CLUJ | FLOREȘTI | POLIUS TRANSILVANIA COMPANIE DE INVESTITII SA | - | - | - | - | - | Curți-construcții | Intravilan | 277.011,00 | 1481 | - | - | - | - | Platformă asfaltată S = 70 mp | 33.997,00 | 288.795,00 | 1.425.185,84 |
| | | | | | | | | | | | | | | | | | Platformă asfaltată S = 186 mp | 88.740,60 | | |
| 1530 | CLUJ | FLOREȘTI | POLIUS TRANSILVANIA COMPANIE DE INVESTITII SA | - | - | - | - | - | Curți-construcții | Intravilan | - | - | - | - | - | - | Platformă pavată S = 320 mp | 140.608,00 | 9.458,80 | 761.540,00 |
| | | | | | | | | | | | | | | | | | Toamă publicitar S = 1 mp | 9.458,80 | | |
| 1530 | CLUJ | FLOREȘTI | POLIUS TRANSILVANIA COMPANIE DE INVESTITII SA | - | - | - | - | - | Curți-construcții | Intravilan | - | - | - | - | - | - | Spețtii comercial S = 202 mp | 6.500,00 | - | - |
| | | | | | | | | | | | | | | | | | Avizaj S = 20 mp | 6.500,00 | | |

| | | | | | | | | | | | | | | | |
|------|------|----------|--------------------------------------|----|------|-------|-------|-------------------|------------|----------|------|---|---|------------|------------|
| 1531 | CLUJ | FLOREȘTI | CHIȘ IOAN CĂTĂLINCHEȘ HONORIA OLIVIA | - | - | 63570 | 63570 | Arabil | Intravilan | 140,00 | 140 | - | - | 27.300,00 | 94.094,00 |
| 1532 | CLUJ | FLOREȘTI | CHIȘ IOAN CĂTĂLINCHEȘ HONORIA OLIVIA | - | - | 62982 | 62982 | Curți-construcții | Intravilan | 1.346,00 | 22 | - | - | 4.290,00 | 8.716,50 |
| 1533 | CLUJ | FLOREȘTI | COMUNA FLOREȘTI *) | 59 | 1553 | - | - | Arabil | Intravilan | 85,00 | 85 | - | - | 16.575,00 | 57.128,50 |
| 1534 | CLUJ | FLOREȘTI | COMUNA FLOREȘTI - DOMENIUL PRIVAT | - | - | 55971 | 55971 | Arabil | Extravilan | 61,00 | 61 | - | - | 198,25 | 29.301,35 |
| 1535 | CLUJ | FLOREȘTI | EPINVEST SRL CLUJ NAPOCA | - | - | 55972 | 55972 | Curți-construcții | Intravilan | 2.075,00 | 109 | - | - | 21.255,00 | 71.973,46 |
| 1536 | CLUJ | FLOREȘTI | MERCE REAL ESTATE SRL | - | - | 50060 | 50060 | Curți-construcții | Intravilan | 3.010,00 | 225 | - | - | 43.875,00 | 164.770,22 |
| 1537 | CLUJ | FLOREȘTI | COMUNA FLOREȘTI *) | 59 | 1565 | - | - | Arabil | Intravilan | 12,00 | 12 | - | - | 2.340,00 | 2.340,00 |
| 1538 | CLUJ | FLOREȘTI | OPORTUNITY INVESTMENT LAND | - | - | 59119 | 59119 | Arabil | Intravilan | 755,00 | 696 | - | - | 135.720,00 | 135.720,00 |
| 1539 | CLUJ | FLOREȘTI | NAGY LORINCZ BALAZS | - | - | 62792 | 62792 | Arabil | Intravilan | 1.303,00 | 1034 | - | - | 201.630,00 | 201.630,00 |
| 1540 | CLUJ | FLOREȘTI | DEZSO MARIA | - | - | 58049 | 58049 | Vie | Intravilan | 600,00 | 467 | - | - | 91.065,00 | 91.065,00 |

| | | | | | | | | | | | | | | | | | |
|------|------|----------|---|----|---------------|-------|-------|-------|-------------------|------------|------------|-------|---|--|------------|--------------|--------------|
| 1541 | CLUJ | FLOREȘTI | FODOR ILDIKO | - | - | 56103 | 56103 | 56103 | Arabil | Intravilan | 5.845,00 | 5692 | - | - | - | 1.035.944,00 | 1.035.944,00 |
| 1542 | CLUJ | FLOREȘTI | COMUNA FLOREȘTI *) | 59 | 1565 | - | - | - | Arabil | Intravilan | 385,00 | 385 | - | - | - | 75.075,00 | 75.075,00 |
| 1543 | CLUJ | FLOREȘTI | POLLUS TRANSILVANIA COMPANIE DE INVESTIȚII SA | - | 4622/3/1 | 50336 | 50336 | 50336 | Curți-construcții | Intravilan | 277.011,00 | 579 | - | - | 178.389,90 | 112.905,00 | 291.294,90 |
| 1544 | CLUJ | FLOREȘTI | COMUNA FLOREȘTI *) | 59 | 1578 | - | - | - | Fânețe | Intravilan | 708,00 | 708 | - | - | - | 138.060,00 | 361.714,60 |
| 1545 | CLUJ | FLOREȘTI | UNIVERSITATEA DE ȘTIINȚE AGRICOLE ȘI MEDICINA VETERINARA CLUJ NAPOCA - DOMENIU PRIVAT | 59 | 1571(PARTIAL) | 83761 | 83761 | 83761 | Arabil | Intravilan | 25.568,00 | 41 | - | - | - | 7.995,00 | 7.995,00 |
| 1546 | CLUJ | FLOREȘTI | UNIVERSITATEA DE ȘTIINȚE AGRICOLE ȘI MEDICINA VETERINARA CLUJ NAPOCA - DOMENIU PRIVAT | 59 | 1571(PARTIAL) | 83761 | 83761 | 83761 | Arabil | Intravilan | 25.568,00 | 13309 | - | - | - | 2.422.238,00 | 2.422.238,00 |
| 1547 | CLUJ | FLOREȘTI | UNIVERSITATEA DE ȘTIINȚE AGRICOLE ȘI MEDICINA VETERINARA CLUJ NAPOCA - DOMENIU PRIVAT | 59 | 1571(PARTIAL) | 83764 | 83764 | 83764 | Arabil | Intravilan | 174,00 | 174 | - | - | - | 33.580,00 | 33.580,00 |
| 1548 | CLUJ | FLOREȘTI | UNIVERSITATEA DE ȘTIINȚE AGRICOLE ȘI MEDICINA VETERINARA CLUJ NAPOCA - DOMENIU PRIVAT | 59 | 1571(PARTIAL) | 83763 | 83763 | 83763 | Arabil | Intravilan | 8.380,00 | 8380 | - | - | - | 1.525.160,00 | 1.525.160,00 |
| 1549 | CLUJ | FLOREȘTI | UNIVERSITATEA DE ȘTIINȚE AGRICOLE ȘI MEDICINA VETERINARA CLUJ NAPOCA - DOMENIU PRIVAT | 59 | 1571(PARTIAL) | 83762 | 83762 | 83762 | Arabil | Intravilan | 165,00 | 165 | - | - | - | 32.175,00 | 32.175,00 |
| 1550 | CLUJ | FLOREȘTI | POLLUS TRANSILVANIA COMPANIE DE INVESTIȚII SA | - | 4622/3/1 | 50336 | 50336 | 50336 | Curți-construcții | Intravilan | 277.011,00 | 1396 | - | - | - | 272.220,00 | 272.220,00 |
| 1551 | CLUJ | FLOREȘTI | COMUNA FLOREȘTI *) | 59 | 1573 | - | - | - | Fânețe | Intravilan | 33,00 | 33 | - | - | - | 6.435,00 | 6.435,00 |
| 1552 | CLUJ | FLOREȘTI | RACZ PISTA MELINDA,RACZ PISTA ARPAD | - | 65034 | 65034 | 65034 | 65034 | Pașune | Intravilan | 2.676,00 | 902 | - | - | - | 175.890,00 | 175.890,00 |
| 1553 | CLUJ | FLOREȘTI | UNIVERSITATEA DE ȘTIINȚE AGRICOLE ȘI MEDICINA VETERINARA CLUJ NAPOCA - DOMENIU PRIVAT | 59 | 1569(PARTIAL) | 83792 | 83792 | 83792 | Arabil | Intravilan | 1.864,00 | 445 | - | - | - | 86.775,00 | 86.775,00 |
| 1554 | CLUJ | FLOREȘTI | UNIVERSITATEA DE ȘTIINȚE AGRICOLE ȘI MEDICINA VETERINARA CLUJ NAPOCA - DOMENIU PRIVAT | 59 | 1569(PARTIAL) | 83790 | 83790 | 83790 | Arabil | Intravilan | 32.135,00 | 19534 | - | - | - | 3.555.188,00 | 3.559.088,00 |
| 1555 | CLUJ | FLOREȘTI | UNIVERSITATEA DE ȘTIINȚE AGRICOLE ȘI MEDICINA VETERINARA CLUJ NAPOCA - DOMENIU PRIVAT | 59 | 1569(PARTIAL) | 83791 | 83791 | 83791 | Arabil | Intravilan | 4.350,00 | 4350 | - | - | 3.900,00 | 791.700,00 | 791.700,00 |
| 1556 | CLUJ | FLOREȘTI | DOMUL URBAN CONSTRUCT SRL SPAN CARMEN CRENGUȚA,DRĂGANUȚA PAUL STACU | - | 70839 | 70839 | 70839 | 70839 | Arabil | Intravilan | 249,00 | 14 | - | - | - | 2.730,00 | 3.778,32 |
| | | | | | | | | | | | | 0 | - | Impejorative L = 7,41 ml, H = 1,70 m | 1.048,32 | | |

| | | | | | | | | | | | | | | | | | |
|------|------|----------|--|----|----------------|-------|-------|-------------------|------------|-----------|------|---|---|--------------|---|------------|--------------|
| 1557 | CLUJ | FLOREȘTI | DOMUS URBAN CONSTRUCT SRL, SPAN CARMEN CRENGUȚA, DRĂGANUȚA PAUL STAIU | - | - | 70839 | 70839 | Arabil | Intravilan | 249,00 | 50 | - | - | 5.396,98 | - | 9.750,00 | 15.146,98 |
| | | | | | | | | Curți-construcții | Intravilan | 6.153,00 | 1830 | - | - | - | - | 356.850,00 | |
| | | | | | | | | | | | 0 | - | - | 20.175,79 | - | | |
| | | | | | | | | | | | | - | - | 33.874,10 | - | | |
| | | | | | | | | | | | | - | - | 15.600,00 | - | | |
| | | | | | | | | | | | | - | - | 21.125,00 | - | | 1.840.821,89 |
| | | | | | | | | | | | | - | - | 666.906,00 | - | | |
| | | | | | | | | | | | | - | - | 78.244,40 | - | | |
| | | | | | | | | | | | | - | - | 508.588,60 | - | | |
| | | | | | | | | | | | | - | - | 159.464,00 | - | | |
| | | | | | | | | | | | | - | - | - | - | 1.755,00 | 6.048,90 |
| 1558 | CLUJ | FLOREȘTI | UNIVERSITATEA DE ȘTIINȚE AGRICOLE ȘI MEDICINA VETERINARĂ CLUJ NAPOCA - DOMENIU PRIVAT | - | - | 56655 | 56655 | Arabil | Intravilan | 572,00 | 9 | - | - | - | - | - | - |
| | | | | | | | | | | | | - | - | 4.293,90 | - | - | - |
| 1559 | CLUJ | FLOREȘTI | COMUNA FLOREȘTI - DOMENIU PRIVAT | - | - | 77429 | 77429 | Arabil | Intravilan | 44.428,00 | 15 | - | - | - | - | - | - |
| | | | | | | | | | | | | - | - | - | - | - | 2.925,00 |
| 1560 | CLUJ | FLOREȘTI | METRO CASH & CARRY ROMANIA SRL | - | - | 80093 | 80093 | Curți-construcții | Intravilan | 1.299,00 | 463 | - | - | - | - | - | - |
| | | | | | | | | | | | | - | - | 1.508.130,00 | - | 90.285,00 | 1.598.415,00 |
| 1561 | CLUJ | FLOREȘTI | FRUȘAN MIHAI EMIL | - | - | 51235 | 51235 | Arabil | Intravilan | 95.345,00 | 2886 | - | - | - | - | - | - |
| | | | | | | | | | | | | - | - | - | - | - | 537.331,56 |
| 1562 | CLUJ | FLOREȘTI | UNIVERSITATEA DE ȘTIINȚE AGRICOLE ȘI MEDICINA VETERINARĂ CLUJ NAPOCA - DOMENIU PRIVAT | 58 | 1542 (PARTIAL) | 83783 | 83783 | Arabil | Intravilan | - | 0 | - | - | - | - | - | - |
| | | | | | | | | | | | | - | - | 12.079,56 | - | - | - |

| | | | | | | | | | | | | | | | |
|------|------|----------|---|----|-------|-------|-------|-------------------|------------|-----------|------|------------|---|------------|--------------|
| 1563 | CLUJ | FLOREȘTI | ELBORIS COM SRL | - | 50783 | 50783 | 50783 | Curți-construcții | Intravilan | 15.938,00 | 1112 | - | - | 216.840,00 | 1.397.193,46 |
| | | | | | | | | | | | 0 | 40.791,66 | - | | |
| | | | | | | | | | | | | 548.736,00 | - | | |
| | | | | | | | | | | | | 170.801,80 | - | | |
| | | | | | | | | | | | | 420.036,00 | - | | |
| | | | | | | | | Curți-construcții | Intravilan | 24.493,00 | 2339 | - | - | 456.105,00 | |
| | | | | | | | | | | | 0 | 109.989,98 | - | | |
| | | | | | | | | | | | | 274.950,00 | - | | |
| | | | | | | | | | | | | 17.350,00 | - | | 1.934.893,58 |
| | | | | | | | | | | | | 235.066,00 | - | | |
| | | | | | | | | | | | | 821.238,60 | - | | |
| 1564 | CLUJ | FLOREȘTI | DUMITRAS DANIEL PAVEL DUMITRAS LIDIA IRINA BEJAN CONSTANTIN MARIUS BEJAN CRISTINA | - | 50135 | 50135 | 50135 | - | - | - | | | | | |
| 1565 | CLUJ | FLOREȘTI | WEST STILAPART SRL | - | 79233 | 79233 | 79233 | Curți-construcții | Intravilan | 955,00 | 113 | - | - | 22.053,00 | 22.053,00 |
| 1566 | CLUJ | FLOREȘTI | WEST STILAPART SRL | - | 80254 | 80254 | 80254 | Curți-construcții | Intravilan | 1.310,00 | 117 | - | - | 22.815,00 | 22.815,00 |
| 1567 | CLUJ | FLOREȘTI | TANȚIU OCTAVIAN IOAN, CIHLIȚA VOIREL MARCEL, DUCA RAZVAN CLAUDIU | - | 84905 | 84905 | 84905 | Curți-construcții | Intravilan | 3.880,00 | 83 | - | - | 16.185,00 | 16.185,00 |
| 1568 | CLUJ | FLOREȘTI | COMUNA FLOREȘTI *) | 58 | - | - | - | Arabil | Intravilan | 71 | 71 | - | - | 13.845,00 | 13.845,00 |
| 1569 | CLUJ | FLOREȘTI | PAROHIA CU HRAMUL "SFANTUL PROOROC DANIEL" - DOMENIU PRIVAT | - | 51399 | 51399 | 51399 | Curți-construcții | Intravilan | 800,00 | 176 | - | - | 34.320,00 | |
| | | | | | | | | | | | 0 | 16.870,39 | - | | 128.524,79 |
| | | | | | | | | | | | | 77.334,40 | - | | |
| 1570 | CLUJ | FLOREȘTI | COMUNA FLOREȘTI - DOMENIUL PRIVAT MIXT LOGISTIC SRL BILASCO STEFAN, ITALIA TILES SRL, MUREȘAN IOAN, MUREȘAN ALEXANDRINA IULIA | - | 53036 | 53036 | 53036 | Arabil | Intravilan | 2.486,00 | 71 | - | - | 13.845,00 | 45.042,40 |
| | | | | | | | | | | | 0 | 3.119,40 | - | | |

| | | | | | | | | | | | | | | |
|------|------|----------|--|-------|-------|-------|---|---|-----------|-------------------------|-----------|---|-----------|------------|
| 1571 | CLUJ | FLOREȘTI | <p>MIXT LOGISTIC SRL,RĂDULESCU VOICHIȚA DANIELA,RĂDULESCU CRISAN RADU,FLOREA BOGDAN IONUȚ,FLOREA DIANA,LUCA IONEL,LUCA NICOLEȚA,POP CAUCEAN ALINA DANIELA,POP CLAUDIA CRISTINA,POP FLORIN DANIEL,NASU GHEORGHE,MUREȘAN BOGDAN MIHAI,MUREȘAN MARIANA GEANINA,TURDEAN DANIEL CLAUDIU,RAȚIU AUGUSTIN,RAȚIU MARIA,SĂLICEAN ALEXANDRU DRINA CORINA,BONDA CONSTANTIN,BONDA MARIA,PURCEL ANDREI RAZVAN,MOCAN IONEL,TIFREA IOAN VASILE,TIFREA VERONICA,BRLEA DANIELA,BONDA CRINA MONICA,SIMBOAN MARIA,HUSTI FLORIN,GABRIEL,HUSTI SIMONA DOMINICA,SCHIOP SORINA,SCHIOP CRISTIAN VASILE,GANEA VASILE,GANEA ROMANA IOANA,KADAR LORAND CSONGOR,KULCSAR ADRIANA IULIAN,SZEKELY IULIAN,NICOLAE,TALIHAN AMALIA,BIANCAP ANĂ CRISTIANA,CORNEA ROXANA ANA MARIA,GRAMA OVIDIU,GRAMA IOANA MIHAELA,TĂTĂRUL DELIA,BELEȚ GEANINA ROXANA,PETRAN VASILE DANUȚ,PETRAN GABRIELA RAMONA,DUMA SONIA,MIHALCEA RADU DANIEL,MIHALCEA LAVINIA VALERIA,DAN GABRIEL VASILE,FURDUI ANCA RAMONA,OLAH MARTIN,OLAH MELINDA,TOMOIAGA ȘTEFAN,TOMOIAGA CLAUDIA FLORENTINA,MARINA ILEANA,MOLDOVAN MONICA,MOLDOVAN VASILE,DORLEL,DUCA DAN OVIDIU,DUCA MELINDA,FELSEGH ALIN DUMITRU,FELSEGH COSMINA,ADRIANA,MĂTEAN VASILE,DUȚA COSMIN,COCȘ IOAN MARINEL,COCȘ VOICHIȚA,DREVE DAN IONUȚ,DREVE CORINA,RUS SIMONA IOANA,MOCAN LOREDANA CARINA,GAL ERNO,GAL ILEANA CLAUDIA,POZMOȘAN MARIA,POPA IOAN FLORIN,POPA DANIELA,SZOCȘ ALEXANDRU,SZOCȘ CRISTINA NOEMI,MUREȘAN BOGDAN SEPTIMIU,MUREȘAN EMILIA VICTORIA,MARC EMIL VASILE,RUS IOAN CĂLIN,RUS LAURA,IŁYES MARTIN,IŁYES CLAUDIA,UZARCIUC IOAN,UZARCIUC MARIA,MUNTEAN AURELIAN,MUNTEAN CAMELIA,FEDOR PATRICIA MIHAELA,RUSU ADINA IRINA,RUSU ANDREI,GĂVRILUȚ MARIUS VASILE,GĂVRILUȚ OANA CRISTINA,COROIAN PETRU,COROIAN MIRELA,POPA RALUCA TEODORA,POPA NICOLAE EDWARD,CIOȚEA COSMIN,CIOȚEA DIANA ALINA,BODĂ CSABA,KISS ALEXANDRU,KISS PARASCHIVA,VĂȚCĂ IOSIF GABRIEL,ANGHEL DIANA,GHERASIM MARIUS ANDREI,GODIA GEORGEI,MUNTEANU EMIL,MUNTEANU VIORICA,BUTUC PAUL,BUTUC MANUELA,ITU COSMIN COSTELITU,DANIELA ALINA,HRUȘCĂ VASILE,HRUȘCĂ MARIA,HUTTER ANDREEA,ANCA VLAD RADU,VEDEANU ELENA,MĂRGINEAN FLORIN,GABRIEL,CHIPURICI OTILIA LAURA,SĂBĂU RUXANDRA,FLORIANA,CURCEA MIRCEA ADRIAN,CURCEA RALUCA DAMIANA,BULHAC VLADICIA,VINTAN IOANA,FLORINA,HĂRAN CRISTIAN,FLORIN VASILE,HĂRAN LUCIA IOANA,BRUCIU ADRIAN MARIAN,DEMETER NICOLAE,DEMETER ELISABETA,FURDUI ANCA RAMONA,RĂDEANU CRISTIU,RĂDEANU ANDREEA,POP SANDA,CORNELIA,PUSOK LĂSZLÓ,LEVENTE,TUȘA MARIA LAURA,HOLTEX GRUP INVEST SRL,MALAI VICTOR,DREVE DAN IONUȚ,DREVE CORINA,ZOTICA MARIA,ZOTICA ADRIAN,VOLKOVSKI DANIELA</p> | 62250 | 62250 | 62250 | 0 | 130 | - | Post trabo S = 12 mp | 14.040,00 | - | 25.350,00 | 108.059,81 |
| | | | | | | | | Platformă pavată S = 107 mp | 47.015,80 | - | | | | |
| | | | | | | | | Imprejmuire L = 34,93 ml H = 2,00 m | 18.654,01 | - | | | | |

| | | | | | | | | | | | | | | | |
|------|------|----------|---|---|---|-------|-------|-------|------|---|------------|-----------|------------|------------|--|
| 1581 | CLUJ | FLOREȘTI | CRISTAL TURISM SRL | - | - | 73052 | 73052 | 73052 | 233 | - | 104,962,00 | - | 45.435,00 | 170.287,00 | |
| | | | | | | | | | 0 | | 19.890,00 | | | | |
| | | | | | | | | | 88 | | | | 17.160,00 | | |
| 1582 | CLUJ | FLOREȘTI | SOCIETATEA CRISTAL TURISM SRL CRACIUNEAN DAN GRIGORE BALAZS SZILÁRD BALAZS SARAPATIN ELAVIA ELIZAMAN RADU CRISTIAN AMAN MARIA LUCIA MIHAILĂ PAUL ANDREI MIHAILĂ ANDREEA ELENA DANIEL TANK SRL ROTHEAN DIUMTRU VASILE POTEAN ELGENIA ISAI ELORIN CRISTIAN ISAI GABRIELA KALO EDINA REMYA HANES DAN SOREN HANES SIMONA CORCHIS ELGEN CORCHIS ILEANA GHERMAN SOREN GHERMAN MIHAILA COSTIN SOVAN RADU CRISTIAN GABOR CONSTANTIN BOK DANIELA ROBERTA MAIER OVIDIU MARIU MARGA CLAUDIA PACTA NICODIM DORIN TARKTA LIVIA CIORABA VASILE OVIDIU CIORABA MAGDALENA POP MIRCEA POP ANCA ADUMAS SERGIU IMPEX SRL CIUPE IONUT ANDREI CIUPE CORNELIA TEODORA KRCHITA KARMEN GABRIELA NETEDU DELIA MARIA VASI SERGIU IOAN VASI DUANA MAMA YASSIN WABELIONCA DANIEL CONSTANTIN BOANGA MARGELA FLORINA TOMA MIHAILANGHE CLAUDIU CONSTANTIN BUGNAR RARES MARCELLEOCA ROMANA CRISTINA PETRICEA MIHAI DAN | - | - | 79877 | 79877 | 79877 | 0 | | | 41.984,80 | | 59.144,80 | |
| 1583 | CLUJ | FLOREȘTI | SOCIETATEA CRISTAL TURISM SRL | - | - | 84267 | 84267 | 84267 | 4 | | | | 780,00 | 2.688,40 | |
| 1584 | CLUJ | FLOREȘTI | SOCIETATEA CRISTAL TURISM SRL BEBEPHARM SRL SAINT VIA SRL NEWS AB INSTAL SRL VIZA SEND SRL SCALOTEC SRL ALTON CONSTRUCTIONS & SERVICES SRL ANDREI MIR SRL PROCOPCU C TIBERIU SEXTIL PROCOPCU SIMONA CORINA SALANTĂ LILIANA SALANTĂ IULIAN IOAN PROGIS CONSULTING SRL COȘKUN PETRUȚA CRINA | - | - | 80382 | 80382 | 80382 | 2 | | | | 390,00 | 1.344,20 | |
| 1585 | CLUJ | FLOREȘTI | SOCIETATEA CRISTAL TURISM SRL | - | - | 84267 | 84267 | 84267 | 2 | | | | 390,00 | 1.344,20 | |
| 1586 | CLUJ | FLOREȘTI | COMUNA FLOREȘTI - DOMENIUL PRIVAT | - | - | 73176 | 73176 | 73176 | 2 | | | | 390,00 | 1.344,20 | |
| 1587 | CLUJ | FLOREȘTI | COMUNA FLOREȘTI - DOMENIUL PRIVAT | - | - | 73206 | 73206 | 73206 | 104 | | | | 20.280,00 | 83.461,16 | |
| | | | | | | | | | 0 | | 49.618,40 | | | | |
| | | | | | | | | | | | 13.562,76 | | | | |
| 1588 | CLUJ | FLOREȘTI | COMUNA FLOREȘTI - DOMENIUL PRIVAT | - | - | 55117 | 55117 | 55117 | 1211 | | | | 236.145,00 | 624.027,30 | |
| | | | | | | | | | 0 | | 387.882,30 | | | | |

| | | | | | | | | | | | | | | |
|------|------|----------|---|-------|-------|--------|------------|-----------|------|---|---|-----------|------------|------------|
| 1589 | CLUJ | FLOREȘTI | SOMESUL CALD PRODUCTIE SRL, CRISTAL TURISM SRL, HORIA AURELIA, JURASCUTIC RUSLAN OSTAP ROMAN, JURASCUTIC SILVIA, PALFI SZILARD GYOZO, CONDRAT ILEANA DANIELA, GRIGORAS DOINITA, DEAC ALEXANDRU LAVELAS SRL, VALIFLOR SRL, PROGIS CONSULTING SRL, POPA LAURA IOANA, MAN IOAN, MAN ILEANA ROS TRAIAN, MIU IONUT, MIU DANIELA, RUSU FLAVIU CLAUDIU, RUSU MARIA ALEXANDRA, ZSIGMOND ATTILA ANDREI, ZSIGMOND DELIA TAMARA, JOVAN JEAN LUCIAN, SERBAN DONEL, SERBAN FELICIA DOINA, MIRON DARIUS EMILIAN, MIRON ALEXANDRA, SAUCINTANU MARCEL, DORIN SAUCINTANU ELENA, GROZAV ADRIAN, GROZAV IOANA, HAUREȘ MIRELA MIHAELA | - | 70409 | Fănete | Intravilan | 8.224,00 | 355 | - | 169.370,50 | - | 69.225,00 | 238.595,50 |
| | | | | 70409 | - | - | - | 0 | - | - | Platformă pavată S = 335 mp | - | - | - |
| 1590 | CLUJ | FLOREȘTI | SOMESUL CALD PRODUCTIE SRL, CRISTAL TURISM SRL, HORIA AURELIA, JURASCUTIC RUSLAN OSTAP ROMAN, JURASCUTIC SILVIA, PALFI SZILARD GYOZO, CONDRAT ILEANA DANIELA, GRIGORAS DOINITA, DEAC ALEXANDRU LAVELAS SRL, VALIFLOR SRL, PROGIS CONSULTING SRL, POPA LAURA IOANA, MAN IOAN, MAN ILEANA ROS TRAIAN, MIU IONUT, MIU DANIELA, RUSU FLAVIU CLAUDIU, RUSU MARIA ALEXANDRA, ZSIGMOND ATTILA ANDREI, ZSIGMOND DELIA TAMARA, JOVAN JEAN LUCIAN, SERBAN DONEL, SERBAN FELICIA DOINA, MIRON DARIUS EMILIAN, MIRON ALEXANDRA, SAUCINTANU MARCEL, DORIN SAUCINTANU ELENA, GROZAV ADRIAN, GROZAV IOANA, HAUREȘ MIRELA MIHAELA | - | 65046 | Fănete | Intravilan | 1.198,00 | 196 | - | - | - | 38.220,00 | 131.731,60 |
| | | | | 65046 | - | - | - | 0 | - | - | Platformă asfaltată S = 196 mp | - | - | - |
| 1591 | CLUJ | FLOREȘTI | BRIOTEX IMPEX SRL, ITALIA TILES SRL | - | 55116 | Arabil | Intravilan | 30.000,00 | 2542 | - | - | - | 462.644,00 | 471.462,12 |
| | | | | 55116 | - | - | - | - | 0 | - | Impejmure L = 116,47 ml, H = 1,30 m | 8.818,12 | - | - |
| 1592 | CLUJ | FLOREȘTI | FLOR APARTMENTS SRL | - | 62621 | Fănete | Extravilan | 92,00 | 92 | - | - | - | 299,00 | 20.140,64 |
| | | | | 62621 | - | - | - | - | 0 | - | Platformă pietruită S = 92 mp | 19.841,64 | - | - |
| 1593 | CLUJ | FLOREȘTI | FLOR APARTMENTS SRL | - | 66989 | Fănete | Intravilan | 430,00 | 73 | - | - | - | 14.233,00 | 29.978,91 |
| | | | | 66989 | - | - | - | - | 0 | - | Platformă pietruită S = 73 mp | 13.743,91 | - | - |

| | | | | | | | | | | | | | | | | |
|---------------|------|----------|--------------------------------|----|------|-------|-------|-------|-------------------|------------|----------|----------------|---------------------|-----------------------|-------------------------|-----------|
| 1594 | CLUJ | FLOREȘTI | RUIAN MARIUS PETRURUIAN EUNIKA | - | - | 70592 | 70592 | 70892 | Făețe | Extravilan | 2.856,00 | 3 | - | - | 9,75 | 10.697,31 |
| | | | | | | | | | | | | | | | | |
| 1595 | CLUJ | FLOREȘTI | COMUNA FLOREȘTI *) | 20 | 502 | - | - | - | Făețe | Extravilan | 138,00 | 138 | - | - | 448,50 | 10.269,74 |
| | | | | | | | | | | | | | | | | |
| 1596 | CLUJ | FLOREȘTI | COMUNA FLOREȘTI *) | 20 | 502 | - | - | - | Făețe | Extravilan | 120,00 | 120 | - | - | 390,00 | 14.057,81 |
| | | | | | | | | | | | | | | | | |
| 1597 | CLUJ | FLOREȘTI | MERCE REAL ESTATE SRL | - | - | 50060 | 50060 | 50060 | Curți-construcții | Intravilan | 3.010,00 | 39 | - | - | 7.605,00 | 17.886,96 |
| | | | | | | | | | | | | | | | | |
| 1598 | CLUJ | FLOREȘTI | COMUNA FLOREȘTI *) | 59 | 1569 | - | - | - | Arabi | Intravilan | 85,00 | 85 | - | - | 16.375,00 | 26.467,58 |
| | | | | | | | | | | | | | | | | |
| Total: | | | | | | | | | | | | 3026125 | 3.349.870,42 | 968.071.478,00 | 1.053.731.238,99 | |

Notă: *) Pentru posesiile nr. 20, 24, 117, 124, 150, 177, 191, 192, 193, 194, 212, 215, 217, 218, 219, 221, 224, 229, 240, 249, 250, 266, 269, 270, 271, 283, 284, 310, 324, 333, 340, 341, 350, 353, 356, 361, 367, 370, 379, 384, 386, 393, 401, 405, 407, 412, 442, 448, 461, 468, 469, 474, 478, 481, 498, 518, 521, 523, 527, 533, 537, 538, 539, 541, 542, 543, 545, 547, 551, 560, 562, 564, 573, 583, 589, 596, 601, 603, 605, 615, 624, 640, 643, 645, 651, 654, 659, 663, 664, 666, 669, 676, 682, 686, 690, 705, 707, 740, 751, 753, 756, 764, 766, 771, 775, 785, 790, 793, 798, 799, 813, 817, 819, 850, 853, 854, 878, 893, 894, 897, 901, 916, 923, 947, 975, 977, 988, 1035, 1045, 1049, 1070, 1072, 1076, 1078, 1079, 1091, 1094, 1097, 1099, 1102, 1105, 1116, 1131, 1137, 1148, 1157, 1166, 1168, 1169, 1174, 1177, 1180, 1181, 1201, 1202, 1203, 1206, 1207, 1208, 1210, 1211, 1212, 1213, 1214, 1215, 1216, 1217, 1218, 1219, 1220, 1221, 1222, 1223, 1224, 1225, 1226, 1227, 1228, 1229, 1230, 1231, 1232, 1233, 1234, 1235, 1236, 1237, 1238, 1239, 1240, 1241, 1242, 1243, 1244, 1245, 1246, 1247, 1248, 1249, 1250, 1251, 1252, 1253, 1254, 1255, 1256, 1257, 1258, 1259, 1260, 1262, 1263, 1266, 1271, 1273, 1277, 1279, 1282, 1286, 1288, 1294, 1296, 1299, 1300, 1308, 1310, 1311, 1313, 1325, 1326, 1328, 1328, 1340, 1351, 1355, 1358, 1364, 1368, 1372, 1378, 1384, 1393, 1395, 1399, 1401, 1405, 1408, 1416, 1419, 1434, 1437, 1444, 1448, 1450, 1452, 1453, 1456, 1457, 1458, 1461, 1464, 1466, 1467, 1494, 1497, 1533, 1537, 1542, 1544, 1551, 1568, 1595, 1596 și 1598 are titlulul dreptului de proprietate este unitatea - administrativ - teritorială, terenurile în care sunt la dispoziția comisarilor de fond funciar, astfel cum reiese din evidențele unităților administrativ-teritoriale.

Anexa nr. 3

LISTA

cuprinzând imobilele proprietate publică a statului care fac parte din coridorul de expropriere al lucrării de utilitate publică de interes național „Drum Transregio Feleac TR 35, Etapa I Centura Metropolitană TR 35 și Drumuri de Legătură”, raza localităților Apahida, Baciu, Cluj – Napoca, Florești și Feleacu, din județul Cluj

| Nr. Crt. | Județ | U.A.T. | Denumirea proprietarului / deținătorului dreptului de administrare | Tarla | Nr. Top. | Parcelă | Categorie folosință | Nr. Carte funciară | IE/ Nr. Cad. Vechi | Intravilan/ Extravilan | Suprafață totală teren [mp] | Suprafață supusă transferului [mp] | Suprafață construită afectată (mp) / (ml) |
|----------|-------|---------|---|-------|----------|---------|---------------------|--------------------|--------------------|------------------------|-----------------------------|------------------------------------|---|
| 0 | 1 | 2 | 3 | 4 | 5 | 6 | 7 | 8 | 9 | 10 | 11 | 12 | |
| 1 | CLUJ | APAHIDA | STATUL ROMÂN, ÎN ADMINISTRAREA MINISTERULUI TRANSPORTURILOR ȘI INFRASTRUCTURII ȘI ÎN CONCESIUNEA COMPANIEI NAȚIONALE DE ADMINISTRARE A INFRASTRUCTURII RUTIERE S.A. | - | 54166 | - | Drum | 54166 | - | Extravilan | 44.581,00 | 37.481,00 | - |
| 2 | CLUJ | APAHIDA | STATUL ROMÂN, ÎN ADMINISTRAREA MINISTERULUI TRANSPORTURILOR ȘI INFRASTRUCTURII ȘI ÎN CONCESIUNEA COMPANIEI NAȚIONALE DE ADMINISTRARE A INFRASTRUCTURII RUTIERE S.A. | - | 55932 | - | Drum | 55932 | - | Extravilan | 477.394,00 | 16.033,00 | - |
| 3 | CLUJ | BACIU | STATUL ROMÂN, ÎN ADMINISTRAREA MINISTERULUI TRANSPORTURILOR ȘI INFRASTRUCTURII ȘI ÎN CONCESIUNEA COMPANIEI NAȚIONALE DE ADMINISTRARE A INFRASTRUCTURII RUTIERE - S.A. | - | - | 2616 | Drum | - | - | Intravilan | 6.545,00 | 6.544,00 | - |
| 4 | CLUJ | BACIU | STATUL ROMÂN, ÎN ADMINISTRAREA ADMINISTRAȚIEI NAȚIONALE APELE ROMÂNE, PRIN ADMINISTRAȚIA BAZINALĂ DE APĂ SOMEȘ-TISA | 90 | - | 2924 | Ape curgătoare | - | - | Intravilan | 884,00 | 884,00 | - |
| 5 | CLUJ | BACIU | STATUL ROMÂN, ÎN ADMINISTRAREA MINISTERULUI TRANSPORTURILOR ȘI INFRASTRUCTURII, PRIN COMPANIA NAȚIONALĂ DE CĂI FERATE "CFR" S.A. | - | 61397 | - | Căi ferate | 61397 | - | Extravilan | 230.155,00 | 1.065,00 | - |

| | | | | | | | | | | | | | | | |
|----|------|-------------|---|----------------------|-----------|------|---|--------|-------------------|--------|---|------------|-----------|------------|---|
| 6 | CLUJ | CLUJ-NAPOCA | STATUL ROMÂN, ÎN ADMINISTRAREA MINISTERULUI TRANSPORTURILOR ȘI INFRASTRUCTURII ȘI ÎN CONCESIUNEA COMPANIEI NAȚIONALE DE ADMINISTRARE A INFRASTRUCTURII RUTIERE - S.A. | CARTIER SOMEȘENI | 282145 | - | - | 282145 | Livadă | 282145 | - | Intravilan | 9,00 | 9,00 | - |
| 7 | CLUJ | CLUJ-NAPOCA | STATUL ROMÂN, ÎN ADMINISTRAREA STAȚIUNII DE CERCETĂRI AGRONOMICE CLUJ | 80 | 21570/1/I | - | - | 280187 | Pășune | 280187 | - | Intravilan | 56.136,00 | 62.303,00 | - |
| 8 | CLUJ | CLUJ-NAPOCA | STATUL ROMÂN, ÎN ADMINISTRARE REGIEI NAȚIONALE A PĂDURILOR ROMSILVA | UP II Făget-Chimteni | - | UA14 | - | - | Pădure | - | - | Intravilan | 406,00 | 406,00 | - |
| 9 | CLUJ | CLUJ-NAPOCA | STATUL ROMÂN, ÎN ADMINISTRAREA CNTEE TRANSELECTRICA S.A. | 122 | - | 7022 | - | - | Curți construcții | - | - | Intravilan | 20,00 | 20,00 | - |
| 10 | CLUJ | CLUJ-NAPOCA | STATUL ROMÂN, ÎN ADMINISTRAREA CNTEE TRANSELECTRICA S.A. | 122 | - | 7022 | - | - | Curți construcții | - | - | Intravilan | 20,00 | 20,00 | - |
| 11 | CLUJ | CLUJ-NAPOCA | STATUL ROMÂN, ÎN ADMINISTRAREA CNTEE TRANSELECTRICA S.A. | 122 | - | 7022 | - | - | Curți construcții | - | - | Intravilan | 28,00 | 28,00 | - |
| 12 | CLUJ | CLUJ-NAPOCA | STATUL ROMÂN, ÎN ADMINISTRAREA CNTEE TRANSELECTRICA S.A. | 122 | - | 7022 | - | - | Curți construcții | - | - | Intravilan | 28,00 | 28,00 | - |
| 13 | CLUJ | CLUJ-NAPOCA | STATUL ROMÂN, ÎN ADMINISTRAREA UNIVERSITĂȚII DE ȘTIINȚE AGRICOLE ȘI MEDICINĂ VETERINARĂ CLUJ-NAPOCA | - | 329258 | - | - | 329258 | Livadă | 329258 | - | Intravilan | 243,00 | 259.492,00 | - |
| 14 | CLUJ | CLUJ-NAPOCA | STATUL ROMÂN, ÎN ADMINISTRAREA UNIVERSITĂȚII DE ȘTIINȚE AGRICOLE ȘI MEDICINĂ VETERINARĂ CLUJ-NAPOCA | - | 326845 | - | - | 326845 | Curți construcții | 326845 | - | Intravilan | 194,00 | 1.500,00 | - |
| 15 | CLUJ | CLUJ-NAPOCA | STATUL ROMÂN, ÎN ADMINISTRAREA UNIVERSITĂȚII DE ȘTIINȚE AGRICOLE ȘI MEDICINĂ VETERINARĂ CLUJ-NAPOCA | - | 329258 | - | - | 329258 | Livadă | 329258 | - | Intravilan | 20.247,00 | 259.492,00 | - |

| | | | | | | | | | | | | | |
|----|------|-------------|---|----------------------|--------|-------|-------------------|---|--------|------------|-----------|-----------|---|
| 24 | CLUJ | CLUJ-NAPOCA | STATUL ROMÂN, ÎN ADMINISTRAREA REGIEI NAȚIONALE A PĂDURILOR ROMSILVA | UP II Făget-Chimteni | - | UA16B | Pădure | - | - | Intravilan | 31.720,00 | 31.720,00 | - |
| 25 | CLUJ | CLUJ-NAPOCA | STATUL ROMÂN, ÎN ADMINISTRAREA REGIEI NAȚIONALE A PĂDURILOR ROMSILVA | UP II Făget-Chimteni | - | UA14 | Pădure | - | - | Intravilan | 8.227,00 | 8.227,00 | - |
| 26 | CLUJ | CLUJ-NAPOCA | STATUL ROMÂN, ÎN ADMINISTRAREA REGIEI NAȚIONALE A PĂDURILOR ROMSILVA | UP II Făget-Chimteni | - | UA1A | Pădure | - | - | Intravilan | 350,00 | 350,00 | - |
| 27 | CLUJ | CLUJ-NAPOCA | STATUL ROMÂN, ÎN ADMINISTRAREA REGIEI NAȚIONALE A PĂDURILOR ROMSILVA | UP II Făget-Chimteni | - | UA1A | Pădure | - | - | Intravilan | 21.968,00 | 21.968,00 | - |
| 28 | CLUJ | CLUJ-NAPOCA | STATUL ROMÂN, ÎN ADMINISTRAREA REGIEI NAȚIONALE A PĂDURILOR ROMSILVA | UP II Făget-Chimteni | - | UA1B | Pădure | - | - | Intravilan | 9.777,00 | 9.777,00 | - |
| 29 | CLUJ | CLUJ-NAPOCA | STATUL ROMÂN, ÎN ADMINISTRAREA AGENȚIEI DOMENIILOR STATULUI | - | 335355 | - | Arabil | - | 335355 | Intravilan | 4.801,00 | 2.138,00 | - |
| 30 | CLUJ | CLUJ-NAPOCA | STATUL ROMÂN, ÎN ADMINISTRAREA CONSILIULUI LOCAL AL MUNICIPIULUI CLUJ-NAPOCA | - | 279907 | - | Curți-construcții | - | 279907 | Intravilan | 3.500,00 | 2,00 | - |
| 31 | CLUJ | CLUJ-NAPOCA | STATUL ROMÂN, ÎN ADMINISTRAREA MINISTERULUI TRANSPORTURILOR ȘI INFRASTRUCTURII ȘI ÎN CONCESIUNEA COMPANIEI NAȚIONALE DE ADMINISTRARE A INFRASTRUCTURII RUTIERE - S.A. | - | 284843 | - | Arabil | - | 284843 | Intravilan | 161,00 | 159,00 | - |
| 32 | CLUJ | CLUJ-NAPOCA | STATUL ROMÂN, ÎN ADMINISTRAREA MINISTERULUI TRANSPORTURILOR ȘI INFRASTRUCTURII ȘI ÎN CONCESIUNEA COMPANIEI NAȚIONALE DE ADMINISTRARE A INFRASTRUCTURII RUTIERE - S.A. | - | 281547 | - | Arabil | - | 281547 | Intravilan | 1198 | 1.198,00 | - |

| | | | | | | | | | | | | | | | | |
|---------------|------|----------|---|----|-------|------|---|---|-------|---|-------------------|---|------------|-------------------|----------|------------------------------|
| 33 | CLUJ | FELEACU | STATUL ROMÂN, ÎN ADMINISTRAREA MINISTERULUI TRANSPORTURILOR ȘI INFRASTRUCTURII ȘI ÎN CONCESIUNEA COMPANIEI NAȚIONALE DE ADMINISTRARE A INFRASTRUCTURII RUTIERE - S.A. | - | 61364 | - | - | - | 61364 | - | Drum | - | Intravilan | 45.253,00 | 9.573,00 | - |
| | | | | | | | | | | | | | Extravilan | 99.032,00 | 0,00 | - |
| 34 | CLUJ | FELEACU | STATUL ROMÂN, ÎN ADMINISTRAREA MINISTERULUI TRANSPORTURILOR ȘI INFRASTRUCTURII ȘI ÎN CONCESIUNEA COMPANIEI NAȚIONALE DE ADMINISTRARE A INFRASTRUCTURII RUTIERE - S.A. | - | 61808 | - | - | - | 61808 | - | Curți-construcții | - | Intravilan | 504,00 | 3,00 | - |
| 35 | CLUJ | FLOREȘTI | STATUL ROMÂN, ÎN ADMINISTRAREA MINISTERULUI APĂRĂRII NAȚIONALE | 57 | - | 1515 | - | - | - | - | Drum | - | Intravilan | 106,00 | 106,00 | Împrejmuire L = 109,16 ml |
| 36 | CLUJ | FLOREȘTI | STATUL ROMÂN, ÎN ADMINISTRAREA UNIVERSITĂȚII DE ȘTIINȚE AGRICOLE ȘI MEDICINĂ VETERINARĂ CLUJ-NAPOCA | - | 84581 | - | - | - | 84581 | - | Livadă | - | Intravilan | 14.004,00 | 7,00 | - |
| 37 | CLUJ | FLOREȘTI | STATUL ROMÂN, ÎN ADMINISTRAREA UNIVERSITĂȚII DE ȘTIINȚE AGRICOLE ȘI MEDICINĂ VETERINARĂ CLUJ-NAPOCA | - | 84581 | - | - | - | 84581 | - | Livadă | - | Intravilan | 14.004,00 | 2.438,00 | - |
| 38 | CLUJ | FLOREȘTI | STATUL ROMÂN ÎN ADMINISTRAREA UNIVERSITĂȚII DE ȘTIINȚE AGRICOLE ȘI MEDICINĂ VETERINARĂ CLUJ-NAPOCA | - | 84581 | - | - | - | 84581 | - | Livadă | - | Intravilan | 14.004,00 | 2.559,00 | - |
| 39 | CLUJ | FLOREȘTI | STATUL ROMÂN, ÎN ADMINISTRAREA MINISTERULUI SĂNĂTĂȚII | - | 74100 | - | - | - | 74100 | - | Curți-construcții | - | Extravilan | 143.064,00 | 2.239,00 | Împrejmuire L = 165,08 ml |
| Total: | | | | | | | | | | | | | | 348.961,00 | | |

Anexa nr. 4

LISTA

cuprinzând imobilele proprietate publică a unităților administrativ-teritoriale care fac parte din coridorul de expropriere al lucrării de utilitate publică de interes național „Drum Transregio Feleac TR 35, Etapa I Centura Metropolitană TR 35 și Drumuri de Legătură”, situate pe raza localităților Apahida, Baci, Cluj – Napoca, Florești și Feleacu, din județul Cluj

| Nr. Crt. | Județ | Unitatea administrativ-teritorială | Deținătorul dreptului de administrare imobil | Tarla | Nr. Topo | Parcelă | Categorie folosință | IE/ Nr. Cad. Vechi | CF/ CF vechi | Intravilan/ Extravilan | Suprafață totală [mp] | Suprafața supusă transferului (mp) | Suprafață construită afectate (mp) |
|----------|-------|------------------------------------|--|----------------------|----------|---------|---------------------|--------------------|--------------|------------------------|-----------------------|------------------------------------|---|
| 0 | 1 | 2 | 3 | 4 | 5 | 6 | 7 | 8 | 9 | 10 | 11 | 12 | 13 |
| 1 | CLUJ | APAHIDA | COMUNA APAHIDA | 28 | - | 1054 | Drum | - | - | Intravilan | 262,00 | 262,00 | - |
| 2 | CLUJ | APAHIDA | COMUNA APAHIDA | 28 | - | 632 | Drum | - | - | Intravilan | 1.231,00 | 1.231,00 | - |
| 3 | CLUJ | APAHIDA | COMUNA APAHIDA | 28 | - | 1053 | Canal | - | - | Intravilan | 356,00 | 356,00 | - |
| 4 | CLUJ | APAHIDA | COMUNA APAHIDA | - | 64675 | - | Drum | - | 64675 | Extravilan | 7.938,00 | 74,00 | - |
| 5 | CLUJ | APAHIDA | COMUNA APAHIDA | - | 64675 | - | Drum | - | 64675 | Extravilan | 7.938,00 | 624,00 | - |
| 6 | CLUJ | APAHIDA | COMUNA APAHIDA | - | 64675 | - | Drum | - | 64675 | Extravilan | 7.938,00 | 586,00 | - |
| 7 | CLUJ | BACIU | COMUNA BACIU | 90 | 65074 | - | Arabil | - | - | Intravilan | 11.070,00 | 698,00 | - |
| 8 | CLUJ | BACIU | COMUNA BACIU | 91 | - | 2978 | Fânețe | - | - | Intravilan | 3.011,00 | 0,00 | - |
| 9 | CLUJ | BACIU | COMUNA BACIU | 91 | - | 2985 | Drum | - | - | Extravilan | - | 787,00 | - |
| 10 | CLUJ | BACIU | COMUNA BACIU | 96 | - | 3191 | Drum | - | - | Extravilan | 990,00 | 987,00 | - |
| 11 | CLUJ | BACIU | COMUNA BACIU | UP II Făget-Chinteni | 9 | 112/1 | Drum | - | 9 | Extravilan | 197,00 | 197,00 | - |
| 12 | CLUJ | BACIU | COMUNA BACIU | 97 | - | 3202 | Drum | - | - | Extravilan | 241,00 | 241,00 | - |
| 13 | CLUJ | CLUJ-NAPOCA | MUNICIPIUL CLUJ-NAPOCA | - | 338022 | - | Drum | - | - | Intravilan | 18.323,00 | 11.303,00 | - |
| 14 | CLUJ | CLUJ-NAPOCA | MUNICIPIUL CLUJ-NAPOCA | 142 | 21549/3 | 2291 | Drum | - | - | Intravilan | 646,00 | 646,00 | - |
| 15 | CLUJ | CLUJ-NAPOCA | MUNICIPIUL CLUJ-NAPOCA | - | 344919 | - | Drum | - | - | Intravilan | 113.164,00 | 23.143,00 | - |
| 16 | CLUJ | CLUJ-NAPOCA | MUNICIPIUL CLUJ-NAPOCA | - | 344919 | - | Drum | - | - | Intravilan | 113.164,00 | 8.325,00 | - |
| 17 | CLUJ | CLUJ-NAPOCA | MUNICIPIUL CLUJ-NAPOCA | - | 62276 | - | Drum | - | - | Intravilan | 18.323,00 | 7,00 | - |
| 18 | CLUJ | CLUJ-NAPOCA | MUNICIPIUL CLUJ-NAPOCA | 81 | 341257 | 4661 | Drum | - | - | Intravilan | 1.002,00 | 1.002,00 | - |
| | | | | | | | Pășune | - | - | Intravilan | 3.530,00 | 2.351,00 | - |
| | | | | | | | - | - | - | - | - | - | Platformă asfaltată (teren de sport) S = 598 mp |
| 19 | CLUJ | CLUJ-NAPOCA | MUNICIPIUL CLUJ-NAPOCA | UP II Făget-Chinteni | 282399 | UA 16A | - | - | - | - | - | - | Împrejmuire L= 11,42 ml |
| | | | | | | | - | - | - | - | - | - | Platformă asfaltată S = 1753 mp |

| | | | | | | | | | | | | | |
|----|------|-------------|------------------------|----------------------------------|--------------|------|-------------------|---|---|------------|------------|-----------|-----------------------------|
| 20 | CLUJ | CLUJ-NAPOCA | MUNICIPIUL CLUJ-NAPOCA | UP II Făget-Chinteni | 350524 | UA2 | Drum | - | - | Intravilan | 1.054,00 | 472,00 | - |
| 21 | CLUJ | CLUJ-NAPOCA | MUNICIPIUL CLUJ-NAPOCA | - | 342141 | - | Drum | - | - | Intravilan | 51.489,00 | 2.513,00 | - |
| 22 | CLUJ | CLUJ-NAPOCA | MUNICIPIUL CLUJ-NAPOCA | - | 324764 | - | Drum | - | - | Intravilan | 12.804,00 | 3,00 | - |
| 23 | CLUJ | CLUJ-NAPOCA | MUNICIPIUL CLUJ-NAPOCA | - | 343568 | - | Drum | - | - | Intravilan | 107.934,00 | 9.211,00 | - |
| 24 | CLUJ | CLUJ-NAPOCA | MUNICIPIUL CLUJ-NAPOCA | - | 335861 | - | Drum | - | - | Intravilan | 6.629,00 | 1.138,00 | - |
| 25 | CLUJ | CLUJ-NAPOCA | MUNICIPIUL CLUJ-NAPOCA | 93 (CARTIER COLONIA BORHANCI) | 338138 | 5454 | Drum | - | - | Intravilan | 22.536,00 | 896,00 | - |
| 26 | CLUJ | CLUJ-NAPOCA | MUNICIPIUL CLUJ-NAPOCA | - | 338083 | - | Drum | - | - | Intravilan | 59.209,00 | 3.569,00 | - |
| 27 | CLUJ | CLUJ-NAPOCA | MUNICIPIUL CLUJ-NAPOCA | - | 329259 | - | Livadă | - | - | Intravilan | 1.308,00 | 237,00 | - |
| 28 | CLUJ | CLUJ-NAPOCA | JUDEȚUL CLUJ | - | 327855 | - | Livadă | - | - | Intravilan | 169.700,00 | 33.831,00 | - |
| 29 | CLUJ | CLUJ-NAPOCA | MUNICIPIUL CLUJ-NAPOCA | - | 339692 | - | Drum | - | - | Intravilan | 29.565,00 | 2.861,00 | - |
| 30 | CLUJ | CLUJ-NAPOCA | MUNICIPIUL CLUJ-NAPOCA | - | 334801 | - | Drum | - | - | Intravilan | 42.260,00 | 5.788,00 | - |
| 31 | CLUJ | CLUJ-NAPOCA | MUNICIPIUL CLUJ-NAPOCA | 142 | 340240 | - | Drum | - | - | Intravilan | 13.034,00 | 617,00 | - |
| 32 | CLUJ | CLUJ-NAPOCA | MUNICIPIUL CLUJ-NAPOCA | 142 | 47 a, 421 | - | Drum | - | - | Intravilan | 5.446,00 | 5.446,00 | - |
| 33 | CLUJ | CLUJ-NAPOCA | MUNICIPIUL CLUJ-NAPOCA | - | 334801 | - | Drum | - | - | Intravilan | 42.260,00 | 1.415,00 | - |
| 34 | CLUJ | CLUJ-NAPOCA | MUNICIPIUL CLUJ-NAPOCA | - | 334801 | - | Drum | - | - | Intravilan | 42.260,00 | 427,00 | - |
| 35 | CLUJ | CLUJ-NAPOCA | MUNICIPIUL CLUJ-NAPOCA | - | 334801 | - | Drum | - | - | Intravilan | 42.260,00 | 19,00 | - |
| 36 | CLUJ | CLUJ-NAPOCA | MUNICIPIUL CLUJ-NAPOCA | - | 334801 | - | Drum | - | - | Intravilan | 42.260,00 | 4.924,00 | - |
| 37 | CLUJ | CLUJ-NAPOCA | MUNICIPIUL CLUJ-NAPOCA | CARTIER MANASTUR | 276896 | - | Curți-construcții | - | - | Intravilan | 485,00 | 485,00 | - |
| 38 | Cluj | Cluj-Napoca | MUNICIPIUL CLUJ-NAPOCA | UP II Făget-Chinteni | 350526 | UA2 | Drum | - | - | Intravilan | 329,00 | 85,00 | - |
| | | | | | | | | | | | | | Împrejmuire L = 78,38 ml |

| | | | | | | | | | | | | | | |
|----|------|-------------|------------------------|-----------------------------|--------|--------|---|-----------------------|---|------------|-----------|----------|---|--|
| 39 | Cluj | Cluj-Napoca | MUNICIPIUL CLUJ-NAPOCA | - | 270134 | - | - | Fânceață | - | Intravilan | 4.813,00 | 1.958,00 | - | Împrejmuire L = 30,93 ml |
| 40 | Cluj | Cluj-Napoca | MUNICIPIUL CLUJ-NAPOCA | 44 (CARTIER SOMESENI) | 352457 | - | - | Arabil | - | Intravilan | 3.429,00 | 202,00 | - | - |
| 41 | Cluj | Cluj-Napoca | MUNICIPIUL CLUJ-NAPOCA | CARTIER FAGET | 319141 | - | - | Fânceață | - | Intravilan | 2.980,00 | 1.590,00 | - | Platformă asfaltată S = 811 mp Zid de sprijin L = 43,81 ml Împrejmuire L = 16,06 ml |
| 42 | Cluj | Cluj-Napoca | MUNICIPIUL CLUJ-NAPOCA | CARTIER FAGET | 319271 | - | - | Fânceață | - | Intravilan | 3.433,00 | 3.433,00 | - | Platformă asfaltată S = 2002 mp Zid de sprijin L = 27,32 ml Platformă pavată S=208 mp Post trafo S = 12 mp Împrejmuire L = 180,26 ml |
| 43 | CLUJ | CLUJ-NAPOCA | MUNICIPIUL CLUJ-NAPOCA | 81 (CARTIER MANASTUR) | 346769 | - | - | Drum | - | Intravilan | 3.823,00 | 89,00 | - | - |
| 44 | CLUJ | CLUJ-NAPOCA | MUNICIPIUL CLUJ-NAPOCA | CARTIER MANASTUR | 276893 | - | - | Curți- construcții | - | Intravilan | 51.186,00 | 1.216,00 | - | Împrejmuire L = 95,93 ml Panouri pentru încălzire apă S = 216 mp Anexă (cameră tehnică) S = 234 mp Platformă pavată S = 479 mp Platformă asfaltată S = 189 mp |
| 45 | CLUJ | FELEACU | COMUNA FELEACU | 126 | - | 7331/2 | - | Drum | - | Extravilan | 200,00 | 200,00 | - | - |
| 46 | CLUJ | FELEACU | COMUNA FELEACU | 126 | - | 7331/2 | - | Drum | - | Extravilan | 106,00 | 106,00 | - | - |
| 47 | CLUJ | FELEACU | COMUNA FELEACU | 125 | - | 5162/1 | - | Drum | - | Intravilan | 25,00 | 25,00 | - | - |
| 48 | CLUJ | FELEACU | COMUNA FELEACU | 125 | - | 5162/1 | - | Drum | - | Intravilan | 25,00 | 25,00 | - | - |
| 49 | CLUJ | FELEACU | COMUNA FELEACU | 125 | - | 5162/1 | - | Drum | - | Intravilan | 469,00 | 469,00 | - | - |

| | | | | | | | | | | | | |
|---------------|------|----------|-----------------|-----|-------|-----------|----------------|-------|------------|-------------------|----------|------------------------------|
| 50 | CLUJ | FELEACU | COMUNA FELEACU | 125 | - | 5162/1 | Drum | - | Intravilan | 49,00 | 49,00 | - |
| 51 | CLUJ | FELEACU | COMUNA FELEACU | 124 | - | HS 7220/2 | Ape curgătoare | - | Intravilan | 2,00 | 2,00 | - |
| 52 | CLUJ | FELEACU | COMUNA FELEACU | 124 | - | HS 7220/2 | Ape curgătoare | - | Intravilan | 148,00 | 148,00 | - |
| 53 | CLUJ | FELEACU | COMUNA FELEACU | 124 | - | 7215 | Neproductiv | - | Intravilan | 44,00 | 44,00 | - |
| 54 | CLUJ | FELEACU | COMUNA FELEACU | 124 | - | 7215 | Neproductiv | - | Intravilan | 884,00 | 884,00 | - |
| 55 | CLUJ | FLOREȘTI | COMUNA FLOREȘTI | 17 | - | 442 | Ape curgătoare | - | Extravilan | 32,00 | 32,00 | - |
| 56 | CLUJ | FLOREȘTI | COMUNA FLOREȘTI | 17 | - | 438 | Ape curgătoare | - | Extravilan | 2.192,00 | 2.192,00 | - |
| 57 | CLUJ | FLOREȘTI | COMUNA FLOREȘTI | 22 | - | 534 | Drum | - | Extravilan | 553,00 | 553,00 | - |
| 58 | CLUJ | FLOREȘTI | COMUNA FLOREȘTI | 22 | - | 530 | Drum | - | Extravilan | 237,00 | 237,00 | - |
| 59 | CLUJ | FLOREȘTI | COMUNA FLOREȘTI | 22 | - | 530 | Drum | - | Extravilan | 405,00 | 405,00 | - |
| 60 | CLUJ | FLOREȘTI | COMUNA FLOREȘTI | 22 | - | 535 | Drum | - | Extravilan | 1.212,00 | 1.212,00 | - |
| 61 | CLUJ | FLOREȘTI | COMUNA FLOREȘTI | 22 | - | 535 | Drum | - | Extravilan | 312,00 | 312,00 | - |
| 62 | CLUJ | FLOREȘTI | COMUNA FLOREȘTI | 22 | - | 527 | Ape curgătoare | - | Extravilan | 1407 | 1407 | - |
| 63 | CLUJ | FLOREȘTI | COMUNA FLOREȘTI | 21 | - | 519/1 | Drum | - | Extravilan | 219 | 219 | - |
| 64 | CLUJ | FLOREȘTI | COMUNA FLOREȘTI | 21 | - | 519/1 | Drum | - | Extravilan | 298 | 298 | - |
| 65 | CLUJ | FLOREȘTI | COMUNA FLOREȘTI | 20 | - | 514/1 | Drum | - | Extravilan | 1797 | 1797 | - |
| 66 | CLUJ | FLOREȘTI | COMUNA FLOREȘTI | 21 | - | 519/1 | Drum | - | Intravilan | 245 | 245 | - |
| 67 | CLUJ | FLOREȘTI | COMUNA FLOREȘTI | 20 | - | 497 | Drum | - | Intravilan | 1142 | 1142 | - |
| 68 | CLUJ | FLOREȘTI | COMUNA FLOREȘTI | - | 62361 | - | Drum | 62361 | Intravilan | 8701 | 3942 | - |
| 69 | CLUJ | FLOREȘTI | COMUNA FLOREȘTI | - | 83821 | - | Drum | 83821 | Intravilan | 39244 | 28542 | - |
| 70 | CLUJ | FLOREȘTI | COMUNA FLOREȘTI | - | 62276 | - | Drum | 62276 | Intravilan | 7157 | 5751 | - |
| 71 | CLUJ | FLOREȘTI | COMUNA FLOREȘTI | 57 | - | 1515 | Drum | - | Intravilan | 32 | 32 | - |
| 72 | CLUJ | FLOREȘTI | COMUNA FLOREȘTI | 57 | - | 1515 | Drum | - | Intravilan | 14 | 14 | - |
| 73 | CLUJ | FLOREȘTI | COMUNA FLOREȘTI | 57 | - | 1515 | Drum | - | Intravilan | 8 | 8 | - |
| 74 | CLUJ | FLOREȘTI | COMUNA FLOREȘTI | 57 | - | 1515 | Drum | - | Intravilan | 10 | 10 | - |
| 75 | CLUJ | FLOREȘTI | COMUNA FLOREȘTI | 57 | - | 1515 | Drum | - | Intravilan | 21 | 21 | - |
| 76 | CLUJ | FLOREȘTI | COMUNA FLOREȘTI | 59 | - | 1550 | Drum | - | Intravilan | 9628 | 9628 | - |
| 77 | CLUJ | FLOREȘTI | COMUNA FLOREȘTI | 59 | - | 1515 | Drum | - | Intravilan | 201 | 201 | - |
| 78 | CLUJ | FLOREȘTI | COMUNA FLOREȘTI | 59 | - | 1558 | Drum | - | Intravilan | 1032 | 1032 | - |
| 79 | CLUJ | FLOREȘTI | COMUNA FLOREȘTI | - | 77830 | - | Drum | - | Intravilan | 1891 | 748 | - |
| 80 | CLUJ | FLOREȘTI | COMUNA FLOREȘTI | 58 | - | 1538 | Drum | - | Intravilan | 40 | 40 | - |
| 81 | CLUJ | FLOREȘTI | COMUNA FLOREȘTI | 58 | - | 1538 | Drum | - | Intravilan | 74 | 74 | - |
| 82 | CLUJ | FLOREȘTI | COMUNA FLOREȘTI | 58 | - | 1538 | Drum | - | Intravilan | 7 | 7 | - |
| 83 | CLUJ | FLOREȘTI | COMUNA FLOREȘTI | 58 | - | 1538 | Drum | - | Intravilan | 19 | 19 | - |
| 84 | CLUJ | FLOREȘTI | COMUNA FLOREȘTI | - | 78544 | - | Fânețe | - | Extravilan | 42728 | 2132 | Împrejmuire L = 106,22 ml |
| Total: | | | | | | | | | | 199.663,00 | | |

EDITOR: PARLAMENTUL ROMÂNIEI — CAMERA DEPUTAȚILOR



„Monitorul Oficial” R.A., Str. Parcului nr. 65, sectorul 1, București; 012329
C.I.F. RO427282, IBAN: RO55RNCB0082006711100001 BCR
și IBAN: RO12TREZ7005069XXX000531 DTCMB (alocat numai persoanelor juridice bugetare)
Tel. 021.318.51.29/150, fax 021.318.51.15, e-mail: marketing@ramo.ro, www.monitoruloficial.ro
Adresa Centrului pentru relații cu publicul este: șos. Panduri nr. 1, bloc P33, sectorul 5, București; 050651.
Tel. 021.401.00.73, 021.401.00.78, e-mail: concursurifp@ramo.ro, convocariaga@ramo.ro
Pentru publicări, încărcați actele pe site, la: <https://www.monitoruloficial.ro>, secțiunea Publicări.

