

HOTĂRÂRE

privind aprobarea Registrului Local al Spațiilor verzi din intravilanul Municipiului Cluj Napoca actualizat - partial

Consiliul local al municipiului întrunit în ședința extraordinară,

Examinînd proiectul de hotărâre privind aprobarea Registrului Local al Spațiilor verzi din intravilanul Municipiului Cluj – Napoca actualizat - partial, proiect din inițiativa primarului;

Analizînd referatul nr. 255290 din 14.05.2019 al Direcția Ecologie Urbană și Spații Verzi prin care se propune aprobarea Registrului Local al Spațiilor verzi din intravilanul Municipiului Cluj – Napoca – parțial,

In conformitate cu prevederile:

- art. 16 și art. 17 din Legea nr. 24/2007 privind reglementarea și administrarea spațiilor verzi din intravilanul localităților, republicată, cu modificările și completările ulterioare;

- art. 1 din Anexa la Ordinul ministrului dezvoltării regionale și turismului nr. 1466/2010, care modifică Ordinul ministrului dezvoltării, lucrărilor publice și locuințelor nr. 1549/2008 privind aprobarea Normelor tehnice pentru elaborarea Registrului local al spațiilor verzi;

Reținînd prevederile Ghidului solicitantului aferent Programului Operațional Regional (POR) 2014-2020, Axa prioritară 4 – Sprijinirea dezvoltării urbane durabile, Prioritatea de investiții 4.2 – Realizarea de acțiuni destinate îmbunătățirii mediului urban, revitalizării orașelor, regenerării și decontaminării terenurilor industriale dezafectate (inclusiv a zonelor de reconversie), reducerii poluării aerului și promovării măsurilor de reducere a zgomotului;

Văzînd avizul comisiei de specialitate;

In temeiul dispozițiilor art. 36 alin. (2) lit. d), alin. (6) lit. a) pct.9 și 10, art. 39 alin. (2) și art. 115 alin. (1) lit b) din Legea nr. 215/2001 a administrației publice locale republicată cu modificările și completările ulterioare,

HOTĂRĂȘTE:

Art.1- (1) Se aprobă Registrul local al spațiilor verzi din intravilanul municipiului Cluj Napoca actualizat - parțial conform Anexei care face parte integrată din prezenta hotărâre.

(2) Registrul prevăzut la alin. (1) se actualizează conform Ordinului ministrului dezvoltării regionale și turismului nr. 1466/2010 care modifică Ordinul ministrului dezvoltării, lucrărilor publice și locuințelor nr. 1549/2008 privind aprobarea Normelor tehnice pentru elaborarea Registrului local al spațiilor verzi.

Art.2 Cu îndeplinirea prevederilor hotărârii se încredințează Direcția Ecologie Urbană și Spații Verzi, Direcția Tehnică și Direcția Urbanism.

PREȘEDINTE DE ȘEDINȚĂ,

Ec. Dan Ștefan Tarcea

Contrasemnează:

Secretarul municipiului,

Jr. Aurora Roșca





ROMÂNIA
PRIMĂRIA MUNICIPIULUI CLUJ-NAPOCA
Str. Motilor 1, 400001, Cluj-Napoca, jud. Cluj, România
Telefon: 0264.596030, Fax: 0264.431753
Web: www.primariaclujnapoca.ro
email: spatiiverde@primariaclujnapoca.ro

ANEXA Ia
HCL nr. 486/2019

Registrul local al spațiilor verzi din intravilanul Mun. Cluj-Napoca – parțial

Fișa spațiului verde nr. 113	Locație: Str. Streiului/Str. Mureșului	Suprafață: 9450
Fișa spațiului verde nr. 25	Locație: B-dul Muncii	Suprafață: 213004





ROMÂNIA
PRIMĂRIA MUNICIPIULUI CLUJ-NAPOCA
Str. Motilor 1, 400001, Cluj-Napoca, jud. Cluj, România
Telefon: 0264.596030, Fax: 0264.431753
Web: www.primariaclujnapoca.ro
email: spatiiiverzi@primariaclujnapoca.ro

Județul: Cluj

Secțiune plan: 15/25

Cod zonă valorică: „C”

Localitatea: Cluj-Napoca

Nr. Cadastral imobil: 330026

Cod zonă protejată: Nu
este cazul

Cod SIRUTA: 54984

Nr. Carte funciară: 330026

Cod poștal: 400599

**FIȘA TEREN DEGRADAT
BULEVARDUL MUNCII**

Teren

1. SCHIȚA AMPLASAMENTULUI TERENULUI DEGRADAT

6

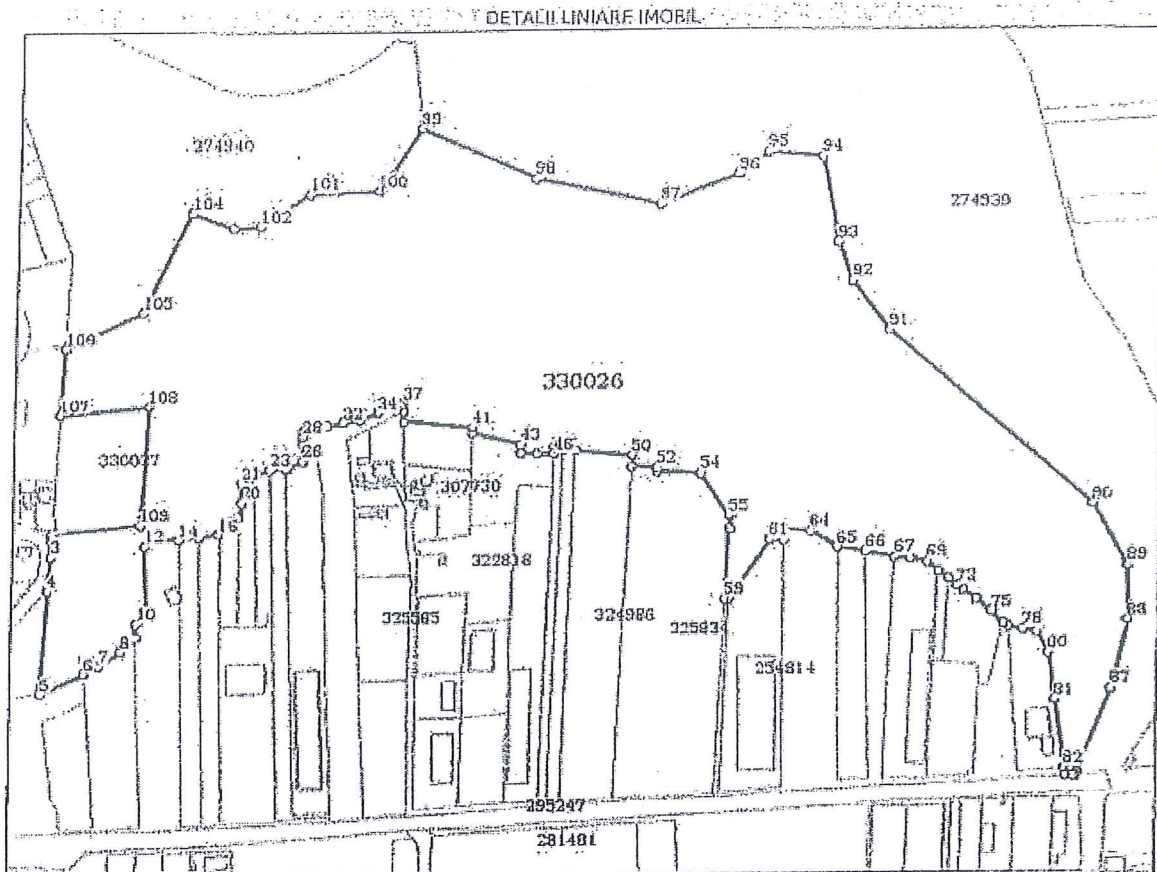

2. ADRESĂ:

B-dul MUNCII FN

3. DATE DESPRE TERENUL TERENUL DEGRADAT

Nr. crt.	ID3 spațiu verde	Proprietar/deții nător teren spațiu verde	Mod administrare	Categorie folosință	Subcategorie	Reglementare urbanistică	Suprafața măsurată excl./ indivizibilă		Total teren (mp)	Observații
1	25	UATM Cluj-Napoca	În patrimoniul mun. Cluj-Napoca	pasune	-	Zonă verde și de agrement pădure - parc	213004 mp	-	213004	Teren degradat cu posibilitate de reabilitare ca spațiu verde
Total teren spațiu verde									213004	-

4. DATE PRIVIND CONSTRUCȚIILE EXISTENTE PE TERENUL TERENUL DEGRADAT:

Nr. crt.	ID3 spațiu verde	Proprietar/deții nător teren spațiu verde	Mod administrare	Categorie folosință	Subcategorie	Reglementare urbanistică	Suprafața măsurată excl./ indivizibilă	Total teren (mp)	Observații
Nu există.									

5. ECHIPAREA EDILITARĂ A TERENULUI: A C t E G T

7

Nu există.

6. DATE PRIVIND VEGETAȚIA EXISTENTĂ PE TERENUL DEGRADAT:

Arbori izolați

Nr. crt.	Nr. unic	Specia	Diametru trunchi	Inălțime (m)	Clasa de vârstă	Clasa de vitalitate	Gradul de întreținere	Riscuri potențiale	Amplasament (Stereo -70: X, Y)
----------	----------	--------	------------------	--------------	-----------------	---------------------	-----------------------	--------------------	--------------------------------

Nu există.

Arbori ocrotiți

Nr. crt.	Nr. unic	Specia	Diametru trunchi	Inălțime (m)	Clasa de vârstă	Clasa de vitalitate	Gradul de întreținere	Riscuri potențiale	Amplasament (Stereo -70: X, Y)
----------	----------	--------	------------------	--------------	-----------------	---------------------	-----------------------	--------------------	--------------------------------

Nu există.

Pe teren există doar vegetație spontană, fără valoare peisagistică (*Rosa canina*, *Prunus spinosa* etc.).

7. DOCUMENTE EMISE CU PRIVIRE LA TERENUL SPAȚIU VERDE ȘI CONSTRUCȚIILE EXISTENTE

Nr. crt.	Denumire document	Emitent/autor	Data creării	Observații
----------	-------------------	---------------	--------------	------------

Nu există.

Întocmit:

Data: 14.05.2019

Verificat:

Data:





ROMÂNIA
PRIMĂRIA MUNICIPIULUI CLUJ-NAPOCA
Str. Motilor 1, 400001, Cluj-Napoca, jud. Cluj, România
Telefon: 0264.596030, Fax: 0264.431753
Web: www.primariaclujnapoca.ro
email: spatiiiverzi@primariaclujnapoca.ro

Județul: Cluj

Secțiune plan: 10/113

Cod zonă valorică: „C”

Localitatea: Cluj-Napoca

Nr. Cadastral imobil: 329000

Cod zonă protejată: Nu
este cazul

Cod SIRUTA: 54984

Nr. Carte funciară: 329000

Cod poștal: 400599

FIȘA TERENUL DEGRADAT
STRADA STREIULUI/STRADA MUREȘULUI – STR NIRAJULUI

Teren

1. SCHIȚA AMPLASAMENTULUI TEREN DEGRADAT

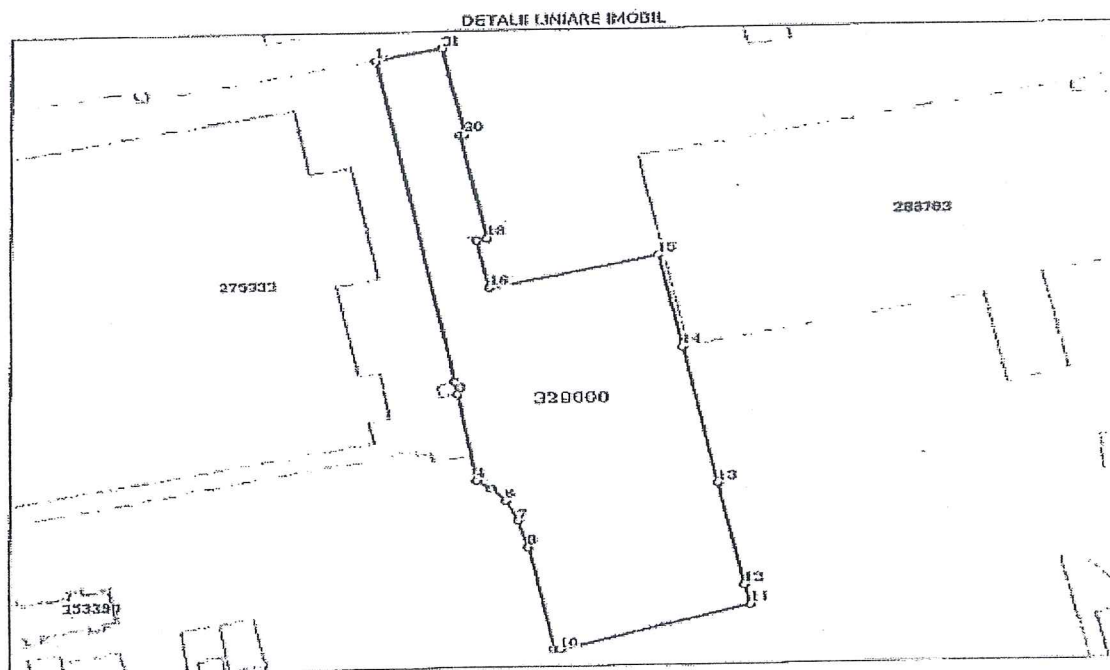

2. ADRESĂ:

Str. Streiului/Str. Mureșului – Str. Nirajului fn

3. DATE DESPRE TERENUL TERENUL DEGRADAT

Nr. crt.	ID3 spațiu verde	Proprietar/deții nător teren spațiu verde	Mod administrare	Categorie folosință	Subcategorie	Reglementare urbanistică	Suprafața măsurată excl./ indivizibilă		Total teren (mp)	Observații
1	113	UATM Cluj-Napoca	În patrimoniul mun. Cluj-Napoca	Curți-construcții	-	Zonă de recreere	9450 mp		9450	Teren degradat cu posibilitate de reabilitare ca spațiu verde
Total teren spațiu verde									9450	-

4. DATE PRIVIND CONSTRUCȚIILE EXISTENTE PE TERENUL TERENUL DEGRADAT:

Nr. crt.	ID3 spațiu verde	Proprietar/deții nător teren spațiu verde	Mod administrare	Categorie folosință	Subcategorie	Reglementare urbanistică	Suprafața măsurată excl./ indivizibilă		Total teren (mp)	Observații
Nu există.										

Nu există.

5. ECHIPAREA EDILITARĂ A TERENULUI: A C t E G T

Nu există echipamente edilitare.

6. DATE PRIVIND VEGETAȚIA EXISTENTĂ PE TERENURI TERENUL DEGRADAT:

Arbori izolați

Nr. crt.	Nr. unic	Specia	Diametru trunchi	Înălțime (m)	Clasa de vârstă	Clasa de vitalitate	Gradul de întreținere	Riscuri potențiale	Amplasament (Stereo -70: X, Y)
Nu există.									

Nu există.

Arbori ocrotiți

Nr. crt.	Nr. unic	Specia	Diametru trunchi	Înălțime (m)	Clasa de vârstă	Clasa de vitalitate	Gradul de întreținere	Riscuri potențiale	Amplasament (Stereo -70: X, Y)
Nu există.									

Nu există.

7. DOCUMENTE EMISE CU PRIVIRE LA TERENUL TERENUL DEGRADAT ȘI CONSTRUCȚIILE EXISTENTE

Nr. crt.	Denumire document	Emitent/autor	Data creării	Observații
Nu există.				

Nu există.

Întocmit:

Data: 14.05.2019

Verificat:

Data

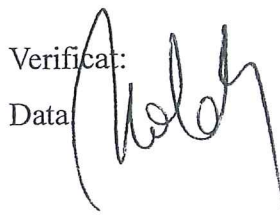

10

ROMÂNIA
JUDEȚUL CLUJ
MUNICIPIUL CLUJ NAPOCA
DIRECTIA TEHNICA
SERVICIUL SPATII VERZI
BIROUL ECOLOGIE URBANA

Registrul Spațiilor Verzi al Municipiului Cluj Napoca conform legii 24/ 2008

BULEVARDUL MUNCII – Actualizat

Nr. Crt.	Amplasament	Date de identificare a terenului : Nr. top. Nr.cad, Adresă Postală	Suprafața Terenului		Tipul Terenului		Tipul funcțiunii	Structura plantata	Obs.
			mp	ha	Cf. Art. 3	Cf. Art. 4			
1	2	3	5	6	7	8	9	10	11
1	ZONA b-dul Muncii nr. 1-15	topo.	141040		Sc	P	F.G.	Conform fisei tehnice (Ft 01)	
2	INDUS- TRIALA b-dul Muncii nr. 8 SC Sada SRL	topo.	78		Sc	P	F.G.	Conform fisei tehnice (Ft 02)	
3	b-dul Muncii nr. 10 Camin Mucart	topo.	220		Sc	P	F.G.	Conform fisei tehnice (Ft 03)	
4	b-dul Muncii nr. 14 Napomar	topo.	72		A	P	F.G.	Conform fisei tehnice (Ft 04)	
5	b-dul Muncii nr. 14 A Sieta	topo.	120		Sc	P	F.G.	Conform fisei tehnice (Ft 05)	
6	b-dul Muncii nr. 18 Tehnomar	topo.	80		A	P	F.G.	Conform fisei tehnice (Ft 06)	
7	b-dul Muncii nr. 18 A Unimet	topo.	120		A	P	F.G.	Conform fisei tehnice (Ft 07)	
8	b-dul Muncii nr. 67, bl. P3	topo.	360		Sc	P	F.G.	Conform fisei tehnice (Ft 08)	
9	b-dul Muncii nr. 69, bl. P4	topo.	420		Sc	P	F.G.	Conform fisei tehnice (Ft 09)	
10	b-dul Muncii nr. 69A, Cantina	topo.	90		Sc	P	F.G.	Conform fisei tehnice (Ft 10)	
11	b-dul Muncii nr. 83, Camin	topo.	480		Sc	P	F.G.	Conform fisei tehnice (Ft 11)	

JUDETUL CLUJ
MUNICIPIUL CLUJ – NAPOCA
DIRECTIA TEHNICA
SERVICIUL SPATII VERZI SI MON. ISTORICE
COMPARTIMENT ECOLOGIE URBANA

COD SIRUTA: 54984

FISA TEHNICA BULEVARDUL MUNCII NR. 25 - Actualizat

CF 330026
Nr. Topo. 330026
Nr. inventar -
Cod postal – 400641
Zona valorica - “ D ”
Tipul spatiului verde - DEGRADAT
Supr. - 213.004 mp
Tipul proprietatii – public (P)
Tipul functiunii - folosinta generala(F.G)

Sectiune plan :
Nr.Cadastral imobil :
Cod Zona Protejata :

ECHIPAREA EDILITARA A TERENULUI :

A/x C/x t/x E/x G/x T/x

NR. POȘTAL	STRUCTURA PLANTATĂ	ML/BUC	SUPRAF	OBS
	VEGETATIE SPONTANA			
	Total arbori	0		
	Total arbusti	0		

INTOCMIT:
ȘTEFAN LUCACIU



Data: 24.04.2019

VERIFICAT:
VASILE MOLDOVAN



Data: 24.04.2019

ROMÂNIA
JUDEȚUL CLUJ
MUNICIPIUL CLUJ NAPOCA
DIRECȚIA TEHNICĂ
SERVICIUL SPAȚIILOR VERZI
BIROUL ECOLOGIE URBANĂ

Registrul Spațiilor Verzi al Municipiului Cluj Napoca conform legii 24/ 2008

CARTIERUL INTRE LACURI

Nr. Crt.	Amplasament	Date de identificare a terenului : Nr. top. Nr. cad, Adresă Poștală		Suprafața Terenului		Tipul Terenului		Tipul funcțiunii	Structura plantată	Observații
		mp	ha	Cf. Art. 3	Cf. Art. 4					
1	2	3	4	5	6	7	8	9	10	11
15	CARTIER INTRE LACURI	str. Tarnavelor str. Tarnavelor nr. 4, Gradinita nr. 53 str. Tarnavelor nr. 4, Biserica str. Tarnavelor nr. 22, Scoala Gh. Lazar str. Tarnavelor nr. 32, Biserica	Topo. 14973 topo. topo. topo. topo.	14 155 439 216 420	6	A Sc Sc Sc Sc	P Pr+SR Pr Pr+SR Pr	F.G A.L A.L A.L A.L	Conform Fisei tehnice (FT 01) Conform Fisei tehnice (FT 02) Conform Fisei tehnice (FT 116) Conform Fisei tehnice (FT 03) Conform Fisei tehnice (FT 117)	
	TOTAL PUBLIC:			14						
	TOTAL PRIVAT:			859						
	TOTAL PRIVAT STATUL ROMAN:			371						
	str. Oltului		Topo. 15083	15		A	P	F.G	Conform Fisei tehnice (FT 04)	
	str. Oltului nr. 32, bl. S3		topo.	360		Sc	Pr+SR	F.G	Conform Fisei tehnice (FT 05)	
	str. Oltului nr. 33, bl. S2		topo.	564		Sc	Pr+SR	F.G	Conform Fisei tehnice (FT 06)	
	str. Oltului nr. 34, bl. S4		topo.	296		Sc	Pr+SR	F.G	Conform Fisei tehnice (FT 07)	
	str. Oltului nr. 35, bl. S5		topo.	224		Sc	Pr+SR	F.G	Conform Fisei tehnice (FT 08)	
	str. Oltului nr. 38, bl. U1		topo.	810		Sc	Pr+SR	F.G	Conform Fisei tehnice (FT 09)	
	str. Oltului nr. 40, bl. U2		topo.	170		Sc	Pr+SR	F.G	Conform Fisei tehnice (FT 10)	
	str. Oltului nr. 78, bl. V1		topo.	930		Sc	Pr+SR	F.G	Conform Fisei tehnice (FT 11)	
	str. Oltului nr. 80, bl. V2		topo.	1240		Sc	Pr+SR	F.G	Conform Fisei tehnice (FT 12)	
	str. Oltului nr. 82, bl. S11		topo.	748		Sc	Pr+SR	F.G	Conform Fisei tehnice (FT 13)	
	str. Oltului nr. 83, Scoala		topo.	2800		Sc	Pr+SR	A.L	Conform Fisei tehnice (FT 18)	
	str. Oltului nr. 84, bl. S12		topo.	805		Sc	Pr+SR	F.G	Conform Fisei tehnice (FT 14)	

str. Dunarii nr. 24-26, bl..H2	topo.	444	Sc	PrSR	F.G	Conform Fisei tehnice (FT 114)
str. Dunarii nr. 25, bl. C1	topo.	816	Sc	PrSR	F.G	Conform Fisei tehnice (FT 115)
str. Dunarii nr. 28, bl. S8	topo.	950	Sc	PrSR	F.G	Conform Fisei tehnice (FT 44)
str. Dunarii nr. 30, bl. S9	topo.	304	Sc	PrSR	F.G	Conform Fisei tehnice (FT 45)
str. Dunarii nr. 31, bl. U3	topo.	416	Sc	PrSR	F.G	Conform Fisei tehnice (FT 46)
str. Dunarii nr. 32, bl. S10	topo.	422	Sc	PrSR	F.G	Conform Fisei tehnice (FT 47)
str. Dunarii nr. 33-35, bl. S6-S6	topo.	1978	Sc	PrSR	F.G	Conform Fisei tehnice (FT 48-49cu nr. 35)
str. Dunarii nr. 51, bl. V3	topo.	998+620	Sc	PrSR	F.G	Conform Fisei tehnice (FT 50;51)
str. Dunarii nr. 52, bl. Y1	topo.	1308	Sc	PrSR	F.G	Conform Fisei tehnice (FT 52)
str. Dunarii nr. 53, bl.S13	topo.	1098	Sc	PrSR	F.G	Conform Fisei tehnice (FT 53)
str. Dunarii nr. 54, bl.	topo.	0	Sc	PrSR	F.G	Conform Fisei tehnice (FT 54)
str. Dunarii nr. 55, bl. S14	topo.	2204	Sc	PrSR	F.G	Conform Fisei tehnice (FT 55)
str. Dunarii nr. 57, bl. S15	topo.	1048	Sc	PrSR	F.G	Conform Fisei tehnice (FT 56)
str. Dunarii nr. 59, bl. V6	topo.	276	Sc	PrSR	F.G	Conform Fisei tehnice (FT 57)
str. Dunarii nr. 60, bl.S16	topo.	1070	Sc	PrSR	F.G	Conform Fisei tehnice (FT 58)
str. Dunarii nr. 62, bl. S17	topo.	1068	Sc	PrSR	F.G	Conform Fisei tehnice (FT 59)
str. Dunarii nr. 65, bl. S19	topo.	504	Sc	PrSR	F.G	Conform Fisei tehnice (FT 60)
str. Dunarii nr. 69, bl. S23	topo.	828	Sc	PrSR	F.G	Conform Fisei tehnice (FT 61)
str. Dunarii nr. 71, bl. V9	topo.	576	Sc	PrSR	F.G	Conform Fisei tehnice (FT 62)
TOTAL PRIVAT STATUL ROMAN:		17508				
TOTAL PUBLIC:		670				
str. Slatina nr. 1, bl. V6	topo.	214	Sc	PrSR	F.G	Conform Fisei tehnice (FT 63)
str. Slatina nr. 2, bl. V10	topo.	910	Sc	PrSR	F.G	Conform Fisei tehnice (FT 64)
str. Slatina nr. 6, bl. V14	topo.	208	Sc	PrSR	F.G	Conform Fisei tehnice (FT 65)
str. Slatina nr. 8, bl. V18	topo.	504	Sc	PrSR	F.G	Conform Fisei tehnice (FT 66)
str. Slatina nr.10, Biserica	topo.	360	Sc	Pr	A.L	Conform Fisei tehnice (FT 67)
TOTAL PRIVAT:		360				
TOTAL PRIVAT STATUL ROMAN:		1836				
str. Crisului	topo.	1	A	P	F.G	Conform Fisei tehnice (FT 68)
TOTAL PUBLIC:		1				
str. Muresului	topo.	131	A	P	F.G	Conform Fisei tehnice (FT 69)
str. Muresului nr. 35,bl. R2	topo.	410	Sc	PrSR	F.G	Conform Fisei tehnice (FT 70)
str. Muresului nr. 37, bl. R3	topo.	484	Sc	PrSR	F.G	Conform Fisei tehnice (FT 71)
str. Muresului nr. 39, bl. R4	topo.	578	Sc	PrSR	F.G	Conform Fisei tehnice (FT 72)
str. Muresului nr. 40, bl. S1	topo.	657	Sc	PrSR	F.G	Conform Fisei tehnice (FT 73)
str. Muresului nr. 41, bl. R5	topo.	446	Sc	PrSR	F.G	Conform Fisei tehnice (FT 74)

8

str. Muresului nr. 42, bl. T1	topo.	588	Sc	PrSR	F.G	Conform Fisei tehnice (FT 75)
str. Muresului nr. 43, bl. R6	topo.	328	Sc	PrSR	F.G	Conform Fisei tehnice (FT 76)
str. Muresului nr. 44, bl. T2	topo.	516	Sc	PrSR	F.G	Conform Fisei tehnice (FT 77)
str. Muresului nr. 46, bl. T3	topo.	576	Sc	PrSR	F.G	Conform Fisei tehnice (FT 78)
str. Muresului nr. 48, bl. T4	topo.	496	Sc	PrSR	F.G	Conform Fisei tehnice (FT 79)
str. Muresului nr. 50, bl. B1	topo.	118	Sc	PrSR	F.G	Conform Fisei tehnice (FT 80)
str. Muresului nr. 52, bl. B2	topo.	280	Sc	PrSR	F.G	Conform Fisei tehnice (FT 81)
str. Muresului nr. 54, bl. B3	topo.	540	Sc	PrSR	F.G	Conform Fisei tehnice (FT 82)
str. Muresului nr. 56, bl. B4	topo.	672	Sc	PrSR	F.G	Conform Fisei tehnice (FT 83)
str. Muresului nr. 58-60, bl. B5;B6	topo.	568	Sc	PrSR	F.G	Conform Fisei tehnice (FT 84)
TOTAL PRIVAT STATUL ROMAN:		7257				
TOTAL PUBLIC:		131				
str. Dionisie Roman	topo.	2	A	P	F.G	Conform Fisei tehnice (FT 85)
str. Dionisie Roman nr. 2, bl. G5	topo.	208	Sc	PrSR	F.G	Conform Fisei tehnice (FT 86)
str. Dionisie Roman nr. 4, bl. G4	topo.	422	Sc	PrSR	F.G	Conform Fisei tehnice (FT 87)
str. Dionisie Roman nr. 6, bl. G3	topo.	324	Sc	PrSR	F.G	Conform Fisei tehnice (FT 88)
str. Dionisie Roman nr. 8, bl. G2	topo.	96	Sc	PrSR	F.G	Conform Fisei tehnice (FT 89)
str. Dionisie Roman nr. 10, bl. G1	topo.	180	Sc	PrSR	F.G	Conform Fisei tehnice (FT 90)
TOTAL PRIVAT STATUL ROMAN:		1230				
TOTAL PUBLIC:		2				
str. Jului nr. 2, bl. V4	topo.	510	Sc	PrSR	F.G	Conform Fisei tehnice (FT 91)
str. Jului nr. 4, bl. V5	topo.	374	Sc	PrSR	F.G	Conform Fisei tehnice (FT 92)
str. Jului nr. 22, bl. S22	topo.	760	Sc	PrSR	F.G	Conform Fisei tehnice (FT 93)
str. Jului nr. 24, bl. V7	topo.	896	Sc	PrSR	F.G	Conform Fisei tehnice (FT 94)
str. Jului nr. 26,bl. V8	topo.	426	Sc	PrSR	F.G	Conform Fisei tehnice (FT 95)
TOTAL PRIVAT STATUL ROMAN:		2966				
str. Nirajului	topo.	51	A	P	F.G	Conform Fisei tehnice (FT 96)
str. Nirajului nr. 1, bl. P1	topo.	504	Sc	PrSR	F.G	Conform Fisei tehnice (FT 97)
str. Nirajului nr. 3, bl. P2	topo.	600	Sc	PrSR	F.G	Conform Fisei tehnice (FT 98)
str. Nirajului nr. 5, bl. P3	topo.	440	Sc	PrSR	F.G	Conform Fisei tehnice (FT 99)
str. Nirajului nr. 7, bl. P4	topo.	840	Sc	PrSR	F.G	Conform Fisei tehnice (FT 100)
str. Nirajului nr. 9, bl. P5	topo.	952	Sc	PrSR	F.G	Conform Fisei tehnice (FT 101)
str. Nirajului nr. 10, bl. N1	topo.	852	Sc	PrSR	F.G	Conform Fisei tehnice (FT 102)
str. Nirajului nr. 12, bl. N2	topo.	456	Sc	PrSR	F.G	Conform Fisei tehnice (FT 103)
str. Nirajului nr. 14, bl. N3	topo.	456	Sc	PrSR	F.G	Conform Fisei tehnice (FT 104)
str. Nirajului nr. 18, BL. N5	topo.	788	Sc	PrSR	F.G	Conform Fisei tehnice (FT 105)

	topo.	1208	Sc	PrSR	F.G	Conform Fisei tehnice (FT 106-107)
str. Nirajului nr. 20-22, bl. N6-N7		7096				
TOTAL PRIVAT STATUL ROMAN:		51				
TOTAL PUBLIC:		285	A	P	F.G	Conform Fisei tehnice (FT 108)
str. Intre Lacuri	topo.	285				
TOTAL PUBLIC:		206	A	P	F.G	Conform Fisei tehnice (FT 109)
str. Streului	topo.	998	Sc	PrSR	F.G	Conform Fisei tehnice (FT 110)
str. Streului nr. 1, bl. A14	topo.	998				
TOTAL PRIVAT STATUL ROMAN:		206				
TOTAL PUBLIC:		252	A	P	F.G	Conform Fisei tehnice (FT 111)
str. Ion Oarga	topo.	252				
TOTAL PUBLIC:		47234	A	P	F.G	Conform Fisei tehnice (FT 113)
str. Streului/str. Muresului	Topo.24452/1/1/1/1/1; /1/1/1/1;	47234				
	24453/1/1/1/1/1/1; ;24454/1/1/1/1/1;					
TOTAL PUBLIC:	topo.	47234				
str. Mesterul Manole		181	A	P	F.G	Conform Fisei tehnice (FT 112)
TOTAL PUBLIC:		181				
TOTAL PRIVAT CARTIER:		1219				
TOTAL PRIVAT STATUL ROMAN CARTIER:		64631				
TOTAL PUBLIC CARTIER:		4821				
TOTAL GENERAL		61221				6,12

Nota: Prezentul registru aferent Cartuerului Intre Lacuri, a fost modificat in conformitate cu prevederile Legii nr. 24/2007, republicata cu modificarile si complectarile ulterioare, art. 18, alin.9.

INTOCMIT

STEFAN LUCACIU

DATA: 13.04.2019

VERIFICAT

VASILE MOCHIDOVAN

DATA: 23.04.2019

JUDETUL CLUJ
MUNICIPIUL CLUJ – NAPOCA
DIRECTIA TEHNICA
SERVICIUL SPATII VERZI SI MON. ISTORICE
COMPARTIMENT ECOLOGIE URBANA

COD SIRUTA: 54984

FISA TEHNICA A STRADA STREIULUI/STRADA MURESULUI (FT 113)

CF 304089

**Nr. Topo. - 24452/1/1/1/1/1/1; 24453/1/1/1/1/1/1; 24454/1/1/1/1/1/1; 24452/1/1/1/1/1/1;
24453/1/1/1/1/1/1; 24454/1/1/1/1/1/1**

Nr. inventar -

Cod postal – 400599

Zona valorica - “C”

Tipul spatiului verde - DEGRADAT

Supr. - 47234 mp

Tipul proprietatii – publica(P)

Tipul functiunii - folosinta generala(F.G.)

NR. POSTAL	ALVEOLA /PELUZA/ JARDINIERA	SUPRAFATA (mp.)	STRUCTURA PLANTATA	NR. BUC.	OBSERVATII
1	Teren degradat	47234	Vegetatie spontana (iarba, planta invazive, etc.)		Teren momentan fara o destinatie stabilita
TOTAL		47234			
Arbori				0	
Arbuști				0	

**INTOCMIT:
ȘTEFAN LUCACIU**

Data: 13.04.2019

**LUCACIU ȘTEFAN
BOIAN LILIANA
13.04.2019**

**VERIFICAT:
VASILE MOLDOVAN**

Data: 23.04.2019

