

**CONSILIUL LOCAL AL MUNICIPIULUI  
CLUJ-NAPOCA**

**HOTĂRÂRE**

**privind însușirea Documentației tehnice de primă înscriere în cartea funciară  
a unui imobil situat în municipiul Cluj-Napoca, str. Primăverii nr. 3**

Consiliul local al municipiului Cluj-Napoca întrunit în ședință ordinară,

Examinând proiectul de hotărâre privind însușirea Documentației tehnice de primă înscriere în cartea funciară a unui imobil situat în municipiul Cluj-Napoca, str. Primăverii nr. 3 – proiect din inițiativa primarului;

Reținând Referatul de aprobare nr. 588721/1/14.11.2019 al primarului municipiului Cluj-Napoca, în calitate de inițiator;

Analizând Raportul de specialitate nr. 589007/45/30/14.11.2019 al Direcției Patrimoniul municipiului și evidența proprietății și al Direcției juridice prin care se propune însușirea Documentației tehnice de primă înscriere în cartea funciară a unui imobil situat în municipiul Cluj-Napoca, str. Primăverii nr. 3;

Potrivit prevederilor art. 79 alin. 6 și 8, 133 alin. 1 și 135 alin. 1, 2 și 3 din Ordinul nr. 700/2014 cu modificările și completările ulterioare, al Directorului General al Agenției Naționale de Cadastru și Publicitate Imobiliară, ale art. 41 alin. 5 din Legea nr. 7/1996, a cadastrului și publicității imobiliare, republicată, precum și ale art. 87 al. 5 din Ordonanța de Urgență nr. 57/2019 privind Codul administrativ;

Văzând avizul comisiei de specialitate;

Potrivit dispozițiilor art. 129, 133 alin. 1, 139 și 196 din Ordonanța de Urgență nr. 57/2019 privind Codul administrativ,

**HOTĂRĂȘTE:**

**Art. 1.** Se aprobă dezlipirea imobilului situat în municipiul Cluj-Napoca, str. Primăverii nr. 3, identificat prin nr. topo. 23404/1/1, 23405/1/1, în suprafață de 34064 mp., înscris în CF nr. 253429 Cluj-Napoca, CF vechi 115942, în proprietatea Statului Român, astfel:

- imobilul-teren identificat prin nr. topo. 23404/1/1/1; 23405/1/1/1, în suprafață de 31685 mp.;
- imobilul-teren identificat prin nr. topo. 23404/1/1/2; 23405/1/1/2, în suprafață de 2379 mp.

**Art. 2.** Se aprobă prima înscriere în cartea funciară a imobilului situat în municipiul Cluj-

Napoca, str. Primăverii nr. 3, identificat prin nr. topo. 23404/1/1/2; 23405/1/1/2, în suprafață de 2379 mp. cu construcția: Parking suprateran, cu regim de înălțime S1+S2+P+6E+Terasă, pe fundații din beton, structură de rezistență din stâlpi din beton armat și diafragme, compartimentările din zidărie din cărămidă, acoperișul tip terasă circulabilă, compusă din: Subsol 2: locuri de parcare, case scări, casă lift; Subsol 1: locuri de parcare, case scări, casă lift, 2 spații tehnice; Parter: locuri de parcare, case scări, casă lift, grup sanitar, cameră supraveghere, tablou general, grup electrogen, A.C.S.; Etaj 1-6: locuri de parcare, case scări, casă lift, spațiu tehnic; Terasa: locuri de parcare, case scări, casă lift, spațiu tehnic, centrală termică degivrare, care va fi înscris, cu nr. cadastral nou, în C.F. nou Cluj-Napoca, în favoarea Municipiului Cluj-Napoca.

**Art. 3.** Se însușește Documentația tehnică de primă înscriere în cartea funciară a imobilelor situate în municipiul Cluj-Napoca, str. Primăverii nr. 3, întocmită de S.C. GEOMATICS INTEGRATED SERVICES S.R.L., ce se constituie în Anexă, care face parte integrantă din prezenta hotărâre.

**Art. 4.** Cu îndeplinirea prevederilor hotărârii se încredințează Direcția Patrimoniul municipiului și evidența proprietății.

Președinte de ședință,

Ec. Dan Ștefan Tarcea



Contrasemnează:

Secretarul general al municipiului,

Jr. Aurora Roșca

## DOCUMENTATIE TEHNICA

PENTRU INSUSIRE HCL

### AMPLASAMENT :

MUNICIPIUL CLUJ-NAPOCA, JUD.CLUJ  
CF 253429  
CF vechi 115942, Nr.Top 23404/1/1,23405/1/1

### BENEFICIAR:

CONSILIUL LOCAL AL MUNICIPIULUI CLUJ-NAPOCA  
STR.MOTILOR , NR.1-3  
MUNICIPIUL CLUJ-NAPOCA, JUD.CLUJ

### EXECUTANT :

Persoana juridica autorizata clasa I:

S.C.GEOMATICS INTEGRATED SERVICES SRL  
autorizatie seria RO-B-J, numar 1359/02.07.2018



CLUJ - NAPOCA  
OCTOMBRIE 2019



3



## MEMORIU TEHNIC

1. Adresa imobil: Municipiul Cluj - Napoca, Str. PRIMAVERII nr. 3, jud. Cluj.
2. Tipul lucrării: Prima înregistrare imobil
3. Situația din teren:

Se dorește înscrierea în cartea funciara a imobilului din Str. Primaverii nr. 3.

## TEREN:

Numar	Categorie de folosinta	Suprafata (mp)	Observatii
1	CC	2379	Teren neimprejmuit

## Constructie:

Denumire constructie	Destinatie	Suprafata construita (mp)	Observatii
C1	CAS	1469	<p><b>PARKING SUPRATERAN</b> cu regim de înălțime S1+S2+P+6E+Terasă, pe fundații din beton, structură de rezistență din stâlpi din beton armat și diafragme, compartimentările din zidărie din cărămidă, acoperișul tip terasă circulabilă, compusă din:</p> <p><b>SUBSOL 2:</b> locuri de parcare, case scări, casă lift;</p> <p><b>SUBSOL 1:</b> locuri de parcare, case scări, casă lift, 2 spații tehnice;</p> <p><b>PARTER:</b> locuri de parcare, case scări, casă lift, grup sanitar, cameră supraveghere, tablou general, grup electrogen, A.C.S.;</p> <p><b>ETAJ 1-6:</b> locuri de parcare, case scări, casă lift, spațiu tehnic;</p> <p><b>TERASA:</b> locuri de parcare, case scări, casă lift, spațiu tehnic, centrală termică degivrare.</p> <p>Suprafata construita desfasurata = 11388 mp</p>

## 4. Operațiuni topo-cadastrale efectuate:

Prima operațiune a fost recunoașterea terenului, pentru identificarea zonei de lucru (de realizare a ridicărilor topografice) cu estimarea densității elementelor care urmează a fi ridicate topografic (construcții, relief, accidentație, căi de comunicație, etc.) adică elementele caracteristice care trebuie să fie reprezentate pe planuri, precum și operațiunile de identificare a punctelor din RGIR (Rețeaua Geodezică de Îndesire și Ridicare) realizată în prealabil, puncte utile în scopul ridicării topografice pe acea zonă, verificându-se și integritatea materializării acestor puncte, importanța pentru proiectarea etapelor de realizare a ridicării topografice.

Măsurătorile topografice de detaliu s-au realizat cu tehnologie GNSS utilizând metoda cinematică RTK. În funcție de condițiile din teren se poate realiza o determinare cinematică RTK în timp real cu furnizarea de la o baza a corecțiilor RTK prin modem radio. Aceasta asigură cu rapiditate o ridicare topografică cu precizie ridicată (+/- 5 cm). În aceleași situații se pot efectua măsurători utilizând corecții diferențiale provenite de la Sistemul Românesc de Determinare a poziției ROMPOS, serviciul RTK pus la dispoziție gratuit de către ANCPI. În cazul în care cele două metode nu pot fi utilizate pe teren se poate utiliza metoda de ridicare cinematică cu postprocesare a măsurătorilor.

Punctele de detaliu au fost măsurate prin metoda radierii. Măsurătorile au fost efectuate cu o stație totală LEICA TCR 407 ce asigură o precizie de 3<sup>cc</sup> pentru direcții și 2mm+2ppm pentru distanțe și o stație LEICA TCT 1203 având aceleași caracteristici.

Măsurătorile au fost compensate prin metoda observațiilor indirecte ponderate determinându-se coordonatele punctelor noi. La teren au fost măsurate direcții orizontale, direcții zenitale, distanțe și înălțimile semnalelor pentru fiecare punct. La unele puncte de detaliu au fost măsurate cu ruleta distanțe care au fost comparate ulterior la faza de birou cu distanțele măsurate cu stația totală. Determinările GNSS s-au efectuat pe baza tehnologiei GNSS – metoda de lucru statică și cinematică. Sistemul de coordonate folosit la ridicările topografice este Stereografic 1970. Proiecția Stereografică 1970 este proiecția oficială folosită în prezent.

Determinarea coordonatelor punctelor de detaliu și de îndesire s-a efectuat cu ajutorul a 5 receptoare GNSS marca Topcon HIPER V și a serviciului ROMPOS® RTK, coordonatele fiind determinate în sistem STEREOGRAFIC 1970 cu ajutorul softului TransDatRo 4.04 (descărcat de pe site-ul ANCPI) și integrat în softul Magret Field (Topcon) ce permite stocarea coordonatelor punctelor de îndesire și detaliu într-un fișier text asigurând o precizie de +/- 3cm. Pentru verificare au fost făcute înregistrări GPS – ROMPOS RTK făcând dubla determinare a coordonatelor punctelor de detaliu fixe utilizând 2

initializari una folosind o statie de referinta reala si una folosint o statie de referinta virtuala. Au fost comparate coordonatele punctelor obtirute in solutia fixed rezultand diferente mici (max. 1-2 cm).

Data întocmirii : 10.2019

Persoana juridica autorizata:

**S.C.GEOMATICS INTEGRATED SERVICES SRL**

Semnătura și ștampila

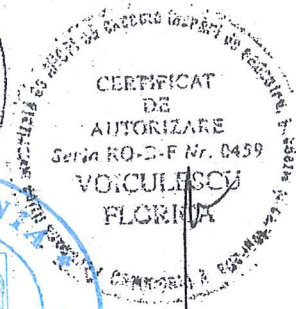



# CALCULUL SUPRAFETELOR

Str. PRIMAVERII nr. 3, Municipiul Cluj-Napoca, Judetul CLUJ - NAPOCA

Parcela (1) Cc

Nr. Pct.	Coordonate pct.de contur		Lungimi laturi D(i,i+1)
	X [m]	Y [m]	
1	584918.077	389792.565	15.766
2	584902.377	389791.123	3.175
3	584899.226	389790.731	3.708
4	584895.759	389789.417	3.482
5	584892.899	389787.430	3.358
6	584890.618	389784.965	3.721
7	584888.729	389781.759	3.493
8	584887.641	389778.440	3.270
9	584884.847	389776.742	3.253
10	584881.622	389777.169	2.106
11	584879.562	389776.730	5.527
12	584874.525	389779.006	2.746
13	584873.208	389776.596	2.536
14	584871.007	389775.337	51.151
15	584847.139	389730.096	2.825
16	584845.821	389727.597	8.469
17	584853.345	389723.709	12.289
18	584864.279	389718.099	10.390
19	584873.518	389713.345	2.800
20	584874.883	389715.790	74.757
21	584911.330	389781.060	13.337
S = 2379 mp			

Parcela (2) C1

Nr. Pct.	Coordonate pct.de contur		Lungimi laturi D(i,i+1)
	X [m]	Y [m]	
22	584865.559	389720.587	10.183
23	584874.614	389715.928	26.860
24	584886.988	389739.768	0.378
25	584886.661	389739.958	8.768
26	584890.720	389747.730	0.563
27	584891.220	389747.472	11.379
28	584896.453	389757.576	12.293
29	584885.549	389763.253	5.722
30	584888.067	389768.391	4.678
31	584883.917	389770.549	2.740
32	584882.632	389768.129	0.994
33	584881.760	389768.607	2.740
34	584883.045	389771.027	10.419
35	584873.802	389775.835	5.741
36	584871.121	389770.758	0.328
37	584870.833	389770.914	47.162
38	584849.312	389728.948	5.983
39	584854.632	389726.210	2.813
17	584853.345	389723.709	12.289
18	584864.279	389718.099	2.798
S = 1469 mp			

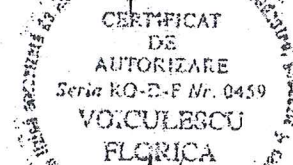



# INVENTAR DE COORDONATE

Str. PRIMAVERII nr. 3, Municipiul Cluj-Napoca, Judetul CLUJ - NAPOCA

Nr. Pct.	X [m]	Y [m]
1	584918.077	389792.565
2	584902.377	389791.123
3	584899.226	389790.731
4	584895.759	389789.417
5	584892.899	389787.430
6	584890.618	389784.965
7	584888.729	389781.759
8	584887.641	389778.440
9	584884.847	389776.742
10	584881.622	389777.169
11	584879.562	389776.730
12	584874.525	389779.006
13	584873.208	389776.596
14	584871.007	389775.337
15	584847.139	389730.096
16	584845.821	389727.597
17	584853.345	389723.709
18	584864.279	389718.099
19	584873.518	389713.345
20	584874.883	389715.790
21	584911.330	389781.060
22	584865.559	389720.587
23	584874.614	389715.928
24	584886.988	389739.768
25	584886.661	389739.958
26	584890.720	389747.730
27	584891.220	389747.472
28	584896.453	389757.576
29	584885.549	389763.253
30	584888.067	389768.391
31	584883.917	389770.549
32	584882.632	389768.129
33	584881.760	389768.607
34	584883.045	389771.027
35	584873.802	389775.835
36	584871.121	389770.758
37	584870.833	389770.914
38	584849.312	389728.948
39	584854.632	389726.210





# TABELUL CU MIȘCAREA PARCELELOR

NUMĂR		SUPR. (MP)	DESCRIEREA IMOBILULUI	PROPRIETARI
C.F.	NR. CAD. NR. TOPO			
<b>SITUAȚIA ACTUALĂ – CONFORM C.F.</b>				
253429 Cluj –Napoca (CF vechi 115942)	23404/1/1 23405/1/1	34064	Teren intravilan	Drept de proprietate, în favoarea : STATUL ROMAN Sarcini: Drept de concesiune, pe o durată de 99 ani, cota actuală de 4250/19751, în favoarea: S.C. TRANSILVANIA OIL S.R.L.
<b>SITUAȚIA PROPUȘA – DUPA DEZLIPIRE TEREN</b>				
253429 Cluj –Napoca (CF vechi 115942)	23404/1/1/1 23405/1/1/1	31685	Teren intravilan	Drept de proprietate, în favoarea : STATUL ROMAN Sarcini: Drept de concesiune, pe o durată de 99 ani, cota actuală de 4250/19751, în favoarea: S.C. TRANSILVANIA OIL S.R.L.
NOU Cluj –Napoca	23404/1/1/2 23405/1/1/2	2379	Teren	MUNICIPIUL CLUJ-NAPOCA
<b>SITUAȚIA PROPUȘA – DUPĂ ÎNSCRIEREA TEREN</b>				
NOU Cluj –Napoca	23404/1/1/2 23405/1/1/2	2379	Teren	MUNICIPIUL CLUJ-NAPOCA

PARKING SUPRATERAN cu regim de înălțime S1+S2+P+6E+Terasă, pe fundații din beton, structură de rezistență din stâlpi din beton armat și diafragme, compartimentările din zidărie din cărămidă, acoperișul în terasă circulabilă, compusă din:  
 SUBSOL 2: locuri de parcare, case scări, casă lift;  
 SUBSOL 1: locuri de parcare, case scări, casă lift, 2 spații tehnice;  
 PARTER: locuri de parcare, case scări, casă lift, grup sanitar, cameră supraveghere, tablou general, grup electrogen, A.C.S.;  
 ETAJ 1-6: locuri de parcare, case scări, casă lift, spațiu tehnic;  
 TERASA: locuri de parcare, case scări, casă lift, spațiu tehnic, centrală termică degivrare.

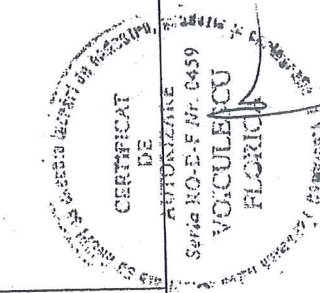
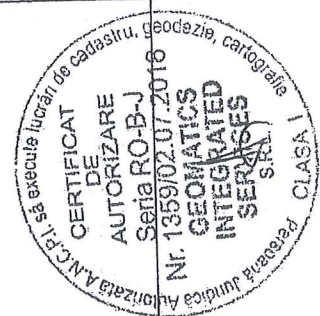



## PLAN DE AMPLASAMENT SI DELIMITARE A IMOBILULUI

Scara 1:1000

Nr. cadastral	Suprafata masurata	Adresa imobilului	
	2379 mp	Str. PRIMAVERII nr. 3, Municipiul Cluj-Napoca, jud. CLUJ	
Carte Funciara nr.		UAT	CLUJ - NAPOCA

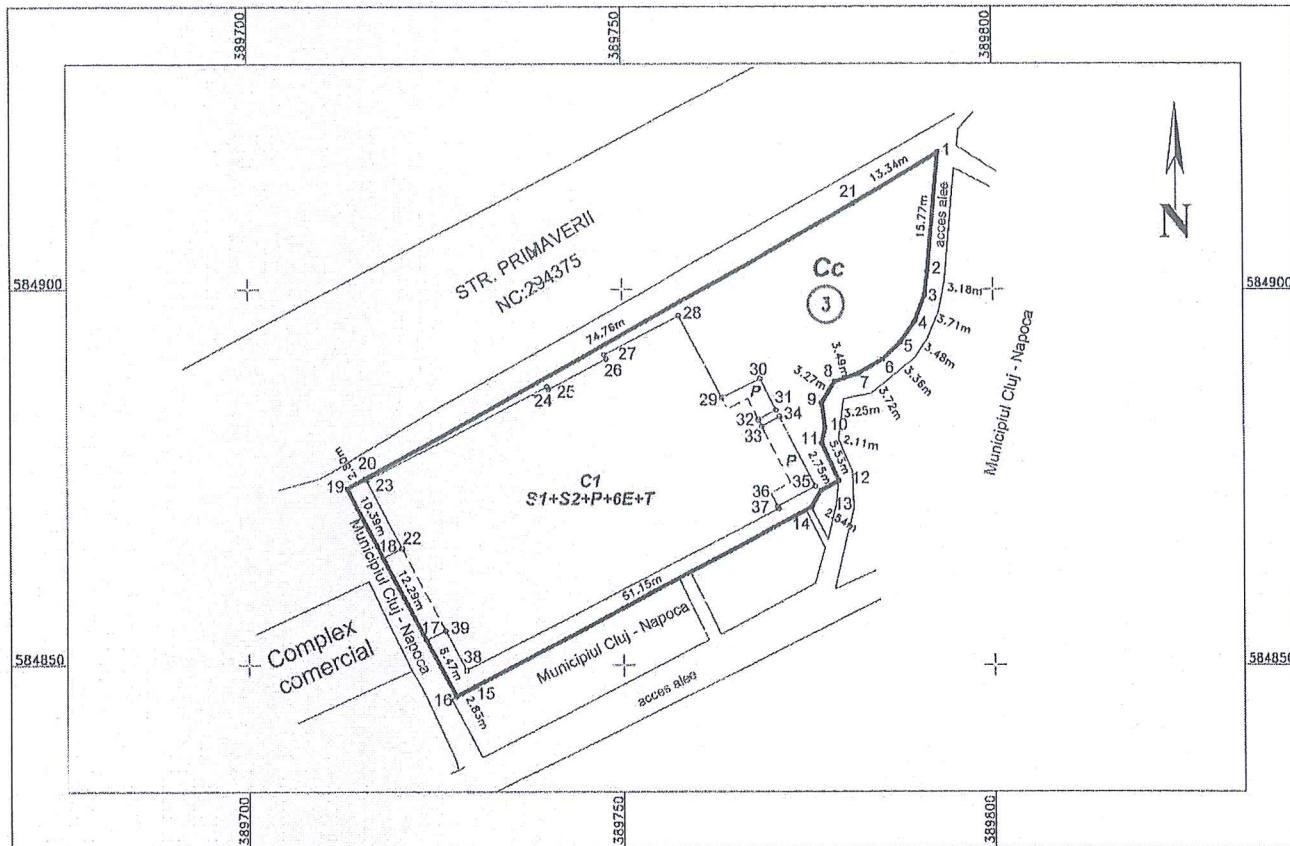

## A. Date referitoare la teren

Nr.parcela	Categ. de folosinta	Suprafata (mp)	Mentiuни
1	Cc	2379	Teren neimprejmuit
<b>Total</b>		2379	

## B. Date referitoare la constructii

Cod constr.	Destinatie	Supraf. construita la sol (mp)	Mentiuни
C1	CAS	1469	PARKING SUPRATERAN cu regim de inaltime S1+S2+P+6E+Terasa, pe fundatii din beton, structura de rezistenta din stalpi din beton armat si diafragme, compartimentarile din zidarie din caramida, acoperisul tip terasa circulabila, compusa din: SUBSOL 2: locuri de parcare, case scari, casa lift; SUBSOL 1: locuri de parcare, case scari, casa lift, 2 spatii tehnice: PARTER: locuri de parcare, case scari, casa lift, grup sanitar, camera supraveghere, tablou general, grup electrogen, A.C.S.; ETAJ 1-6: locuri de parcare, case scari, casa lift, spatiu tehnic; TERASA: locuri de parcare, case scari, casa lift, spatiu tehnic, centrala termica degivrare. Suprafata construita desfasurata = 11388 mp
<b>Total</b>		1469	

Suprafata totala masurata a imobilului = 2379 mp

Suprafata din act = 2379 mp

<p>Executant: <b>CERTIFICATI INTEGRATED SERVICES SRL</b>          RO-BF-1359          AUTORIZARE          Seria RO-B-1          Nr. 1939/02.07.2018  <b>GEOMATICS INTEGRATED SERVICES SRL</b>          Data: 10.2018          CLASA I</p> <p>Confirmarea executiei masuratorilor la teren si prezentarea intocmirii documentatiei cadastrale si corespondenta acesteia cu realitatea din teren          Semnatura si stampila</p> <p>Stampila: <b>VOICULESCU FLORENTINA</b></p>	<p><b>Inspector :</b>          Confirm introducerea imobilului in baza de date integrata si atribuirea numarului cadastral          Semnatura si parafa</p> <p>Data : _____ Stampila BCPI</p>
---	---





Oficiul de Cadastru și Publicitate Imobiliară CLUJ  
Biroul de Cadastru și Publicitate Imobiliară Cluj-Napoca

Nr. cerere	178606
Ziua	18
Luna	09
Anul	2019



100073428122

## EXTRAS DE CARTE FUNCİARĂ PENTRU INFORMARE

Carte Funciară Nr. 253429 Cluj-Napoca

### A. Partea I. Descrierea imobilului

TEREN Intravilan

Nr. CF vechi:115942

Adresa: Loc. Cluj-Napoca, Jud. Cluj

Nr. Crt	Nr. cadastral Nr. topografic	Suprafața* (mp)	Observații / Referințe
A1	Top: 23404/1/1, 23405/1/1	34.064	Construcția C1 înscrisă în CF 253429-C1; construcția C1 în CF 253429-C1 ... - suprafața reală a imobilului este de 34063,75 mp - suprafața inițială a imobilului a fost de 34202 mp - vezi B 2

### B. Partea II. Proprietari și acte

Înscrieri privitoare la dreptul de proprietate și alte drepturi reale	Referințe
<b>21805 / 19/12/1995</b> Cerere nr.0 (hotărare 72/1995, 99/1994, contract de concesiune nr. 9925/19+95, certificat de urbanism);	
B1 Intabulare, drept de PROPRIETATE cu titlu de expropriere, dobândit prin Lege, cota actuala 1/1 1) STATUL ROMAN OBSERVAȚII: (provenita din conversia CF 115942)	A1
<b>105668 / 22/09/2010</b> Act Administrativ nr. 270, din 15/07/2010 emis de CONSILIUL LOCLAL AL MUNICIPIULUI CLUJ-NAPOCA;	
B3 Se notează respingerea cererii înaintate de SC Topo Cenana SRL privind prima înscriere în cartea funciară.	A1
<b>98617 / 31/08/2011</b> Hotărare Judecatorească nr. 15090/2009, din 25/11/2009 emis de JUDECATORIA CLUJ NAPOCA (act administrativ nr. 20429/29-05-1996 emis de CLM CLUJ NAPOCA; act administrativ nr. 227086/10-08-2011 emis de PM CLUJ NAPOCA; hotărare judecatorească nr. 236/A/15.04.2010/15-04-2010 emis de TRIBUNALUL CLUJ; hotărare judecatorească nr. 2320/R/2010/29-09-2010 emis de CURTEA DE APEL CLUJ; act administrativ nr. 20429/29-05-1996 emis de CLM CLUJ NAPOCA; act administrativ nr. 227086/10-08-2011 emis de PM CLUJ NAPOCA; hotărare judecatorească nr. 15090/2009/25-11-2009 emis de JUDECATORIA CLUJ NAPOCA; hotărare judecatorească nr. 236/A/15.04.2010/15-04-2010 emis de TRIBUNALUL CLUJ; act administrativ nr. 18764/21-02-2011 emis de BCPI CLUJ NAPOCA;; act administrativ nr. 18764/21-02-2011 emis de BCPI CLUJ NAPOCA;;)	
B4 Se notează respingerea cererii având ca obiect intabularea sentinței civile nr 15090/2009 dos nr 16369/211/2007.	A1
<b>135255 / 24/11/2011</b> Plangere împotriva încheierii nr. 135255/24.11.2011 înregistrată de SC MERF SRL la data de 10.01.2012 Act Administrativ nr. 20429, din 29/05/1996 emis de CLM CLUJ NAPOCA (act administrativ nr. 227086/10-08-2011 emis de PM CLUJ NAPOCA; hotărare judecatorească nr. 15090/2009/25-11-2009 emis de JUDECATORIA CLUJ NAPOCA; hotărare judecatorească nr. 236/A/15.04.2010/15-04-2010 emis de TRIBUNALUL CLUJ; hotărare judecatorească nr. 2320/R/2010/29-09-2010 emis de CURTEA DE APEL CLUJ; act administrativ nr. 18764/21-02-2011 emis de BCPI CLUJ NAPOCA;;)	
B6 se notează respingerea cererii înaintate de S.C. MERF SRL, pentru reexaminarea încheierii nr. 98617/2011	A1
B7 se radiază notarea de sub B5	A1

### C. Partea III. SARCINI

Înscrieri privind dezmembrămintele dreptului de proprietate, drepturi reale de garanție și sarcini	Referințe
<b>20170 / 21/12/1998</b>	

Document care conține date cu caracter personal, protejate de prevederile Legii Nr. 677/2001.

Pağina 1 din 3

Extrase pentru informare on-line la adresa [opry.ancp.ro](http://opry.ancp.ro)

Formular versiunea 1.1



Înscrieri privind dezmembrămintele dreptului de proprietate, drepturi reale de garanție și sarcini		Referințe
Contract De Vanzare-Cumparare nr. 2261, din 21/12/1998 emis de notar public Iancu Stefan;		
CI	Intabulare, drept de CONCESIUNE pe o durata de 99 ani, cota actuala 4250/19751	A1
	1) <b>SC TRANSILVANIA OIL SRL, CU SEDIUL IN CLUJ-NAPOCA</b> OBSERVATII: (provenita din conversia CF 115942)	
<b>105614 / 02/10/2012</b>		
Hotarare Judecatoreasca nr. 2320, din 29/09/2010 emis de CURTE DE APEL CLUJ;		
C6.	se notează respingerea cererii înaintate de S.C. MERF SRL, pentru reexaminarea încheierii nr. 95461/2012	A1

12

Carte Funciară Nr. 253429 Comuna/Oraș/Municipiu: Cluj-Napoca  
**Anexa Nr. 1 La Partea I**

**Teren**

Nr cadastral	Suprafața (mp)*	Observații / Referințe
Top: 23404/1/1, 23405/1/1	34.064	constructia C1 in CF 253429-C1 ... - suprafața reală a imobilului este de 34063,75 mp - suprafața inițială a imobilului a fost de 34202 mp - vezi B 2

\* Suprafața este determinată în planul de proiecție Stereo 70.

**DETALII LINIARE IMOBIL**

Conținutul parții acestui imobil nu a fost găsit.
---

**Date referitoare la teren**

Nr Crt	Categorie folosință	Intra vilan	Suprafața (mp)	Tarla	Parcelă	Nr. topo	Observații / Referințe
1	curți construcții	DA	34.064	-	-	23404/1/1, 23405/1/1	

Extrasul de carte funciară generat prin sistemul informatic integrat al ANCPİ conține informațiile din cartea funciară active la data generării. Acesta este valabil în condițiile prevăzute de art. 7 din Legea nr. 455/2001, coroborat cu art. 3 din O.U.G. nr. 41/2016, exclusiv în mediul electronic, pentru activități și procese administrative prevăzute de legislația în vigoare. Valabilitatea poate fi extinsă și în forma fizică a documentului, fără semnătură olografă, cu acceptul expres sau procedural al instituției publice ori entității care a solicitat prezentarea acestui extras.

Verificarea corectitudinii și realității informațiilor conținute de document se poate face la adresa [www.ancpi.ro/verificare](http://www.ancpi.ro/verificare), folosind codul de verificare online disponibil în antet. Codul de verificare este valabil 30 de zile calendaristice de la momentul generării documentului.

**Data și ora generării,**

18/09/2019, 08:51



B