

CONSILIUL LOCAL AL MUNICIPIULUI  
CLUJ-NAPOCA

HOTĂRÂRE

privind însușirea Documentației tehnice de înscriere în cartea funciară  
a imobilului-teren situat în municipiul Cluj-Napoca, aferent Cimitirului „Crișan”

Consiliul local al municipiului Cluj-Napoca întrunit în ședință ordinară,

Examinând proiectul de hotărâre privind însușirea Documentației tehnice de înscriere în cartea funciară a a imobilului-teren situat în municipiul Cluj-Napoca, aferent Cimitirului „Crișan” – proiect din inițiativa primarului;

Reținând Referatul de aprobare nr. 625298/1/03.12.2019 al primarului municipiului Cluj-Napoca, în calitate de inițiator;

Analizând Raportul de specialitate nr. 625702/45/30/04.12.2019 al Direcției patrimoniul municipiului și evidența proprietății și al Direcției juridice, prin care se propune însușirea Documentației tehnice de înscriere în cartea funciară a a imobilului-teren situat în municipiul Cluj-Napoca, aferent Cimitirului „Crișan”;

Văzând avizul comisiei de specialitate;

Potrivit prevederilor art. 79 alin. 6 și 8, 133 alin. 1, 135 alin 1, 2 și 3 din Ordinul Directorului General al Agenției Naționale de Cadastru și Publicitate Imobiliară nr. 700/2014 cu modificările și completările ulterioare, ale art. 87 alin. 5 din Ordonanța de Urgență nr. 57/2019 privind Codul administrativ, ale art. 41 alin. 5 din Legea nr. 7/1996, a cadastrului și publicității imobiliare, republicată și ale Hotărârii Guvernului nr. 193/2006 pentru modificarea și completarea Hotărârii Guvernului nr. 969/2002, privind atestarea domeniului public al județului Cluj, precum și al municipiilor, orașelor și comunelor din județul Cluj, cu excepția municipiului Cluj-Napoca;

Potrivit dispozițiilor art. 129, 133 alin. 1, 139 și 196 din Ordonanța de Urgență nr. 57/2019 privind Codul administrativ,

HOTĂRĂȘTE:

**Art. 1.** Se aprobă dezlipirea imobilului situat în municipiul Cluj-Napoca, în suprafață de 14521 mp., cu nr. topo. 9072/1/1, 9073/3/1, înscris în CF nr. 282166 Cluj-Napoca, astfel:

- teren în suprafață de 12649 mp., cu n. topo. 9072/1/1/1, 9073/3/1/1, care va fi reînscris în CF nr. 282166 Cluj-Napoca;

- teren în suprafață de 1872 mp., cu n. topo. 9072/1/1/2, 9073/3/1/2, care va intra în componența terenului aferent Cimitirului Crișan.

**Art. 2.** Se aprobă dezlipirea imobilului situat în municipiul Cluj-Napoca, în suprafață de 1944 mp., cu nr. topo. 9358/1/3/1/1, înscris în CF nr. 300038 Cluj-Napoca, astfel:

- teren-curte, în suprafață de 1576 mp., cu nr. topo. 9358/1/3/1/1/1, care va fi reînscris în CF nr. 300038 Cluj-Napoca;

- teren în suprafață de 368 mp., cu nr. topo. 9358/1/3/1/1/2, care va intra în componența terenului aferent Cimitirului Crișan.

**Art. 3.** Se aprobă dezlipirea imobilului situat în municipiul Cluj-Napoca, în suprafață de 3970 mp., cu nr. topo. 9049/1, înscris în CF nr. 264191 Cluj-Napoca, astfel:

- teren în suprafață de 3749 mp., cu nr. topo. 9049/1/1, care va fi reînscris în CF nr. 264191 Cluj-Napoca;

- teren în suprafață de 221 mp., cu nr. topo. 9049/1/2, care va intra în componența terenului aferent Cimitirului Crișan.

**Art. 4.** Se aprobă înscrierea în cartea funciară a imobilului-teren aferent cimitirului Crișan, în suprafață de 18740 mp., identificat prin nr. topo. 9074/2, 9074/1, 9072/1/1/2, 9073/3/1/2, 9358/1/3/1/1/2, 9049/1/2, cu nr. cadastral nou, în proprietatea Municipiului Cluj-Napoca, domeniul public.

**Art. 5.** Se însușește Documentația tehnică de înscriere în cartea funciară a imobilului-teren situat în municipiul Cluj-Napoca, aferent Cimitirului „Crișan”, întocmită de S.C. DAMAR CONSULT S.R.L., ce se constituie în Anexă, care face parte integrantă din prezenta hotărâre.

**Art. 6.** Cu îndeplinirea prevederilor hotărârii se încredințează Direcția patrimoniul municipiului și evidența proprietății.

Președinte de ședință,

Ec. Dan Ștefan Tarcea

Contrasemnează,

Secretarul general al municipiului,

Jr. Aurora Roșca



# DOCUMENTAȚIE TEHNICĂ

## AMPLASAMENT:

CIMITIRUL CRIȘAN, domeniul public  
MUNICIPIUL CLUJ-NAPOCA, JUDEȚUL CLUJ

## BENEFICIAR:

MUNICIPIUL CLUJ-NAPOCA

## EXECUTANT:

SC DAMAR CONSULT SRL

Autorizația: Seria RO-B-J Nr. 0998/2016

CLUJ-NAPOCA

-IULIE 2019-





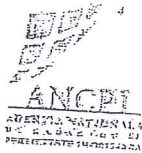

Oficiul de Cadastru și Publicitate Imobiliară CLUJ  
Biroul de Cadastru și Publicitate Imobiliară Cluj-Napoca

**EXTRAS DE CARTE FUNCIARĂ  
PENTRU INFORMARE**

Carte Funciară Nr. 264191 Cluj-Napoca

Nr. cerere	221497
Ziua	18
Luna	12
Anul	2017



Cod verificare  
100054149237

TEREN intravilan

A. Partea I. Date Generale / Informații

Nr. CF vechi: 1473

Adresa: Loc. Cluj-Napoca, Str. Cuișan, Jud. Cluj

*Cuișan*

Nr. Crt.	Nr. cadastral / Nr. topografic	Suprafata* (mp)	Observatii / Referința
A1	Top: 9049	8.935	

**B. Partea II. Proprietari și acte**

Înscrieri privitoare la dreptul de proprietate și alte drepturi reale		Referința
3640 / 08/03/1938		
Cerere nr. 0:		
B1	Intabulare, drept de PROPRIETATE prin comasație și prevăzute la transformare, dobândit prin Lege, cota actuala 1/1 1) MUNICIPIUL CLUJ OBSERVATII: (provenita din conversia CF 1473)	A1
B2	acest imobil nu mai face obiect de circulație publică OBSERVATII: (provenita din conversia CF 1473)	A1

**C. Partea III. SARCINI .**

Înscrieri privind dezmembrăminte dreptului de proprietate, drepturi reale de garanție și sarcini		Referința
NU SUNT		

Dezlipire  
 9049/1 - 3970 mp  
 9049/1/1 - 3749 mp  
 9049/1/2 - 221 mp  
 9049/2 - 4965 mp  
 ACL 122/2019  
 pt. Str. Cuișan







Oficiul de Cadastru și Publicitate Imobiliară CLUJ  
Biroul de Cadastru și Publicitate Imobiliară Cluj-Napoca

### EXTRAS DE CARTE FUNCİARĂ PENTRU INFORMARE

Carte Funciară Nr. 307324 Cluj-Napoca

Nr. cerere	24602
Ziua	12
Luna	02
Anul	2018



Cod verificare  
100055325463

#### A. Partea I. Descrierea imobilului

TEREN Necunoscut

Nr. CF vechi:1473

Adresa: Loc: Cluj-Napoca, Jud. Cluj

Nr. Crt	Nr. cadastral Nr. topografic	Suprafața* (mp)	Observații / Referințe
A1	Top: 9074/1	61	

#### B. Partea II. Proprietari și acte

Înscrieri privitoare la dreptul de proprietate și alte drepturi reale	Referințe	
<b>5517 / 19/11/1948</b>		
Act nr. cerere și plan de împărțire aprobat cu Decret 12739/19458 a Primăriei Orașului Cluj (Declarație dată în Cluj la 21.07.1948):		
B1	Intabulare, drept de PROPRIETATE, dobândit prin Lege, cota actuala 1/1	A1
	1) ORAȘUL CLUJ OBSERVATII: (provenita din conversia CF 1473)	
B2	Totodată, acest imobil neformând obiect de circulație se abnotează din cartea funciară	A1
	OBSERVATII: (provenita din conversia CF 1473)	

#### C. Partea III. SARCINI .

Înscrieri privind dezmembrămintele dreptului de proprietate, drepturi reale de garanție și sarcini	Referințe
NU SUNT	



5

Carte Funciară Nr. 307324 Comuna/Oraș/Municipiu: Cluj-Napoca  
Anexa Nr. 1 La Partea I

**Teren**

Nr cadastral	Suprafața (mp)*	Observații / Referințe
Top: 9074/1	61	

\* Suprafața este determinată în planul de proiecție Stereo 70.

**DE CAZU LINIARE IMOBIL**

Geometria pentru acest imobil nu a fost găsit.

**Date referitoare la teren**

Nr Crt	Categorie folosință	Intra vilan	Suprafața (mp)	Tarla	Parcelă	Nr. topo	Observații / Referințe
I	drum	-	61	-	-	-	Teren pentru str. Kalandas

Certific că prezentul extras corespunde cu pozițiile în vigoare din cartea funciară originală, păstrată de acest birou.

Prezentul extras de carte funciară este valabil la autentificarea de către notarul public a actelor juridice prin care se sting drepturile reale precum și pentru dezbaterea succesiunilor, iar informațiile prezentate sunt susceptibile de orice modificare, în condițiile legii.

S-a achitat tariful de 20 RON, -Chitanța internă nr.5562/12-02-2018 în suma de 20, pentru serviciul de publicitate imobiliară cu codul nr. 272.

Data soluționării,  
14-02-2018

Data eliberării,

14 FEB. 2018

Asistent Registrator,

ANGELA MIHUT

(parafă și semnătură)

Referent,

Aurora Veronica Niculescu  
(parafă și semnătură)



Oficiul de Cadastru și Publicitate Imobiliară CLUJ  
Biroul de Cadastru și Publicitate Imobiliară Cluj-Napoca

### EXTRAS DE CARTE FUNCİARĂ PENTRU INFORMARE

Carte Funciară Nr. 300038 Cluj-Napoca

Nr. cerere	26028
Ziua	13
Luna	02
Anul	2018



Cod verificare  
100055378792

#### A. Partea I. Descrierea imobilului

TEREN Intravilan

Nr. CF vechi: 6270

Adresa: Loc. Cluj-Napoca, Str Campeni, Nr. 13, Jud. Cluj

Nr. Crt	Nr. cadastral Nr. topografic	Suprafața* (mp)	Observații / Referințe
A1	Top: 9358/1/3/1/1	1.944	Teren-curte

#### B. Partea II. Proprietari și acte

Înscrieri privitoare la dreptul de proprietate și alte drepturi reale	Referințe
<b>1389 / 21/02/1958</b> Sentința Civila nr. 8270/1957, din 04/12/1957 emis de TRIBUNALUL POPULAR AL ORAȘULUI CLUJ (dos. 9954/1957);	
B1	A1
Intabulare, drept de PROPRIETATE drept de proprietate pe baza decretului 111/1951, dobandit prin HOTARARE JUDECATOREASCA, cota actuala 1/1	
1) STATULUI ROMÂN	
OBSERVATII: (provenita din conversia CF 6270)	

#### C. Partea III. SARCINI .

Inscrieri privind dezmembrămintele dreptului de proprietate, drepturi reale de garanție și sarcini	Referințe
NU SUNT	



## Anexa Nr. 1 La Partea I

## Teren

Nr cadastral	Suprafața (mp)*	Observații / Referințe
Top: 9358/1/3/1/1	1.944	Teren-curte

\* Suprafața este determinată în planul de proiecție Stereo 70.

## DETALII LINIAR MOBIL

Geometria pentru acest imobil nu a fost găsit.

## Date referitoare la teren

Nr Crt	Categorie folosință	Intravilan	Suprafața (mp)	Tarla	Parcelă	Nr. topo	Observații / Referințe
1	curți constructii	DA	1.944	-			

Certific că prezentul extras corespunde cu pozițiile în vigoare din cartea funciară originală, păstrată de acest birou.

Prezentul extras de carte funciară este valabil la autentificarea de către notarul public a actelor juridice prin care se sting drepturile reale precum și pentru dezbateră succesiunilor, iar informațiile prezentate sunt susceptibile de orice modificare, în condițiile legii.

S-a achitat tariful de 20 RON, -Chitanța internă nr.5878/13-02-2018 în suma de 20, pentru serviciul de publicitate imobiliară cu codul nr. 272.

Data soluționării,  
15-02-2018

Data eliberării,  
/ /

15. FEB. 2018

Asistent Registrator,  
AMALIA MINTEUAN

(parafa și semnătura)



Referent,





Oficiul de Cadastru și Publicitate Imobiliară CLUJ  
Biroul de Cadastru și Publicitate Imobiliară Cluj-Napoca

Nr. cerere 66254  
Ziua 09  
Luna 04  
Anul 2019

### EXTRAS DE CARTE FUNCİARĂ PENTRU INFORMARE

Carte Funciară Nr. 282166 Cluj-Napoca



#### A. Partea I. Descrierea imobilului

TEREN Intravilan

Nr. CF vechi: 31822

Adresa: Loc. Cluj-Napoca, Jud. Cluj

Nr. Crt	Nr. cadastral Nr. topografic	Suprafața* (mp)	Observații / Referințe
A1	Top: 9072/1/1, 9073/3/1	14.521	

#### B. Partea II. Proprietari și acte

Înscrieri privitoare la dreptul de proprietate și alte drepturi reale	Referințe	
<b>3923 / 08/07/1975</b> Act nr. 0 (plan de comasare și reîmpărțire a terenurilor, sentință civilă nr. 11714/1998, dosar nr. 7979/1998-Judecătoria Cluj-Napoca-închelere nr. 6648/05.05.2000);		
B1	Intabulare, drept de PROPRIETATE cu titlu de expropriere, dobândit prin Lege, cota actuala 1/1 1) STATUL ROMÂN OBSERVAȚII: (provenita din conversia CF 31822)	A1
B2	Intabulare, drept de SERVITUTE drept de servitute de trecere asupra imobilului cu nr. top. 9072-9073/3, în favoarea imobilelor cu nr. top. 9062/2, 9063/2, 9064, 9066, 9069/3, 9069/4, 9073/1 OBSERVAȚII: (provenita din conversia CF 31822)	A1
<b>6127 / 16/01/2015</b> Inscris Sub Semnatura Prlvata nr. 4, din 12/01/2015 emis de SPITALUL CLINIC CF CLUJ NAPOCA (act administrativ nr. 181959/29-12-2014 emis de BCPI Cluj-Napoca; act administrativ nr. 368057/43/08-11-2013 emis de Primaria mun Cluj-Napoca; act administrativ nr. 6753/07-01-2015 emis de mun Cluj-Napoca - Directia impozite si taxe locale; act normativ nr. 1705/29-11-2006 emis de GUVERNUL ROMANIEI; act normativ nr. 7/05-01-2011 emis de GUVERNUL ROMANIEI; act administrativ nr. 49684/09-12-2014 emis de MINISTERUL TRANSPORTURILOR; act administrativ nr. 15.128/R/2014/11-12-2014 emis de MINISTERUL AFACERILOR INTERNE- Institutia Prefectului- Judetul Cluj; act administrativ nr. 1940/12-02-2015 emis de MAI - INSTITUTIA PREFECTULUI -JUDETUL CLUJ; act normativ nr. HOT 1705/29-11-2006 emis de GUVERNUL ROMANIEI; act normativ nr. HOT 7/05-01-2011 emis de GUVERNUL ROMANIEI; act administrativ nr. 368057/43/08-11-2013 emis de PRIMARIA CLUJ NAPOCA;);		
B8	imobilul de sub A se dezmembreaza astfel : - teren în suprafata de 19876 mp cu nr top. 9072/1/1, 9073/3/14 se reinscrie în acest cf în favoarea vechilor proprietari - teren în suprafată de 2200 mp cu nr. cadastral 310330 mp se transcrie în cf nou 310330 Cluj Napoca în favoarea Statului Român în administrarea oprativa a SPITALULUI CLINIC CF CLUJ-NAPOCA	A1
<b>139636 / 01/08/2018</b> Act Administrativ nr. 330, din 14/06/2018 emis de Primaria Municipiului Cluj-Napoca; Act Normativ nr. 969, din 05/09/2002 emis de GUVERNUL ROMANIEI; Act Administrativ nr. 611, din 06/07/2018 emis de CONSILIUL LOCAL AL MUNICIPIULUI CLUJ-NAPOCA; Act Administrativ nr. 325842, din 06/07/2018 emis de Primaria Municipiului Cluj-Napoca; Act Administrativ nr. 280415/431, din 12/06/2017 emis de Primaria Municipiului Cluj-Napoca; Act Administrativ nr. 120251, din 12/07/2017 emis de BCPI CLUJ-NAPOCA;		
B9	Se notează respingerea cererii cu nr.139636/02.08.2018, ce are ca obiect prima înscriere	A1
<b>234449 / 19/12/2018</b> Act Administrativ nr. 600685, din 17/12/2018 emis de PRIMARIA MUNICIPIULUI CLUJ-NAPOCA; Act Administrativ nr. 449687/453, din 26/09/2018 emis de PRIMARIA MUNICIPIULUI CLUJ-NAPOCA;		

Document care conține date cu caracter personal, protejate de prevederile Legii Nr. 677/2001.

Extrase pentru informare on-line la adresa [epay.ancpi.ro](http://epay.ancpi.ro)





Înscrieri privitoare la dreptul de proprietate și alte drepturi reale	Referințe
Administrativ nr. 594429, din 17/12/2018 emis de PRIMARIA MUNICIPIULUI CLUJ-NAPOCA; Act Administrativ nr. 280415/431, din 12/06/2017 emis de PRIMARIA MUNICIPIULUI CLUJ-NAPOCA; Act Normativ nr. 969, din 05/09/2002 emis de GUVERNUL ROMANIEI; Act Administrativ nr. 611, din 06/07/2018 emis de CONSILIUL LOCAL AL MUNICIPIULUI CLUJ-NAPOCA; Act Administrativ nr. 120251, din 12/07/2017 emis de B.C.P.I. CLUJ-NAPOCA; Act Administrativ nr. 330, din 14/06/2018 emis de PRIMARIA MUNICIPIULUI CLUJ-NAPOCA;	
B10	A1
se diminuează suprafața imobilului înscris în cartea funciară nr. 2821611 Cluj-Napoca, nr. top. 9072/1/1, 9073/3/1 de la 19876 mp la 14521 mp, diferența de 5355 mp fiind înscrisă în cartea funciară nr. 333467 Cluj-Napoca	

### C. Partea III. SARCINI

Înscrieri privind dezmembrămintele dreptului de proprietate, drepturi reale de garanție și sarcini	Referințe
<b>3923 / 08/07/1975</b>	
Act nr. 0 (plan de comasare și reîmpărțire a terenurilor, sentință civilă nr. 11714/1998, dosar nr. 7979/1998-Judecătoria Cluj-Napoca-încheiere nr. 6648/05.05.2000);	
C1	A1
Intabulare, drept de SERVITUTEasupra imobilului cu nr. top. 9072-9073/3 se întabulează dreptul de servitute de trecere în favoarea imobilelor cu nr. top 9062/2, 9063/2, 9064, 9066, 9069/3, 9069/4, 9073/1 <i>OBSERVAȚII: (provenita din conversia CF 31822)</i>	
<b>6648 / 05/05/2000</b>	
Sentinta Civila nr. 11714/1998 (dosar nr. 7979/1998-Judecătoria Cluj-Napoca);	
C2	A1
Intabulare, drept de SERVITUTEasupra imobilului cu nr. top. 9072/1, 9073/3 se întabulează dreptul de servitute de trecere pe porțiunea indicată pe schiță, în lățime de 4 ml și lungimea de 64 ml în favoarea imobilului cu nr. top 9072/2 <i>OBSERVAȚII: (provenita din conversia CF 31822)</i>	



**Anexa Nr. 1 La Partea I**

**Teren**

Nr cadastral	Suprafața (mp)*	Observații / Referințe
Top: 9072/1/1, 9073/3/1	14.521	

\* Suprafața este determinată în planul de proiecție Stereo 70.

**DETALII LINIARE IMOBIL**

*Geometria pentru acest imobil nu a fost g. sit.*

**Date referitoare la teren**

Nr Crt	Categorie folosință	Intra vilan	Suprafața (mp)	Tarla	Parcelă	Nr. topo	Observații / Referințe
1	curți constructii	DA	14.521	-	-	9072/1/1, 9073/3/1	teren neconstruit

**Date referitoare la construcții**

Crt	Număr	Destinație construcție	Supraf. (mp)	Situație juridică	Observații / Referințe
A1.1	Top: 9072/1/1, 9073/3/1-C1	construcții administrative și social-culturale	-	Cu acte	

Certific că prezentul extras corespunde cu pozițiile în vigoare din cartea funciară originală, păstrată de acest birou.

Prezentul extras de carte funciară este valabil la autentificarea de către notarul public a actelor juridice prin care se sting drepturile reale precum și pentru dezbateră succesiunilor, iar informațiile prezentate sunt susceptibile de orice modificare, în condițiile legii.

S-a achitat tariful de 0 RON, -, pentru serviciul de publicitate imobiliară cu codul nr. 251P.

Data soluționării,  
10-04-2019

Data eliberării,  
/ /

09 MAI 2019

Asistent Registrator,  
CARLA CORINA TODORAN PESCARUS

(parafa și semnătura)



Referent,

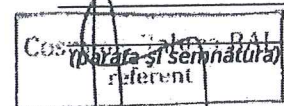



Oficiul de Cadastru și Publicitate Imobiliară CLUJ  
Biroul de Cadastru și Publicitate Imobiliară Cluj-Napoca

Nr. cerere	151797
Ziua	12
Luna	08
Anul	2019

Cod verificare



100072282757

## EXTRAS DE CARTE FUNCİARĂ PENTRU INFORMARE

Carte Funciară Nr. 303845 Cluj-Napoca

### A. Partea I. Descrierea imobilului

TEREN Intravilan

Nr. CF vechi:863

Adresa: Loc. Cluj-Napoca, Str Gajdu, Nr. 18, Jud. Cluj

Nr. Crt	Nr. cadastral Nr. topografic	Suprafața* (mp)	Observații / Referințe
A1	Top: 9074/2	16.218	Cimitirul Reformat

### B. Partea II. Proprietari și acte

Înscrieri privitoare la dreptul de proprietate și alte drepturi reale	Referințe
<b>3640 / 08/03/1938</b> Act nr. 0;	
B1 Intabulare, drept de PROPRIETATE distribuit prin comasație și prevăzut la transformare și dezmembrare în rang serial câștigat cu încheierea cf nr 5517/1948, dobandit prin Lege, cota actuala 1/1 1) ASOCIAȚIA PENTRU INMORMANTARE A AGRICULTORILOR CLUJENI OBSERVATII: (provenita din conversia CF 863)	A1 / B.2
<b>48641 / 08/04/2014</b> Act Administrativ nr. 94440 CONEX CU 30969/453, din 18/03/2014 emis de PRIMĂRIA MUNICIPIULUI CLUJ NAPOCA (act normativ nr. 193/09-02-2006 emis de GUVERNUL ROMANIEI; act normativ nr. L 213/17-11-1998 emis de PARLAMENTUL ROMANIEI; act normativ nr. L 215/23-04-2001 emis de PARLAMENTUL ROMANIEI; act normativ nr. HOT. 548/08-07-1999 emis de GUVERNUL ROMANIEI);	
B3 se notează respingerea cererii cu numărul de mai sus, având ca obiect întabulare drept de proprietate	A1
<b>59351 / 05/05/2014</b> Act Administrativ nr. 140963/453, din 24/04/2014 emis de PRIMĂRIA MUNICIPIULUI CLUJ NAPOCA;	
B4 Se notează cererea de reexaminare a încheierii de carte funciara nr 48641 / 08.04.2014 formulata de Primaria Municipiului Cluj Napoca	A1

### C. Partea III. SARCINI .

Inscrieri privind dezmembrămintele dreptului de proprietate, drepturi reale de garanție și sarcini	Referințe
NU SUNT	



**Anexa Nr. 1 La Partea I****Teren**

Nr cadastral	Suprafața (mp)*	Observații / Referințe
Top: 9074/2	16.218	Cimitirul Reformat

\* Suprafața este determinată în planul de proiecție Stereo 70.

**DETALII LINIARE IMOBIL**

*Geometria pentru acest imobil nu a fost g. sit.*

**Date referitoare la teren**

Nr Crt	Categorie folosință	Intra vilan	Suprafața (mp)	Tarla	Parcelă	Nr. topo	Observații / Referințe
1	curți constructii	DA	16.218	-	-	-	Cimitirul Reformat

Extrasul de carte funciară generat prin sistemul informatic integrat al ANCPI conține informațiile din cartea funciară active la data generării. Acesta este valabil în condițiile prevăzute de art. 7 din Legea nr. 455/2001, coroborat cu art. 3 din O.U.G. nr. 41/2016, exclusiv în mediul electronic, pentru activități și procese administrative prevăzute de legislația în vigoare. Valabilitatea poate fi extinsă și în forma fizică a documentului, fără semnătură olografă, cu acceptul expres sau procedural al instituției publice ori entității care a solicitat prezentarea acestui extras.

Verificarea corectitudinii și realității informațiilor conținute de document se poate face la adresa [www.ancpi.ro/verificare](http://www.ancpi.ro/verificare), folosind codul de verificare online disponibil în antet. Codul de verificare este valabil 30 de zile calendaristice de la momentul generării documentului.

**Data și ora generării,**

12/08/2019, 09:31



## MEMORIU TEHNIC

1. Adresa imobil: CIMITIRUL CRIȘAN, intravilan, Municipiul Cluj-Napoca, Județul Cluj.
2. Tipul lucrării: Documentație pentru prima înscriere în sistemul integrat de cadastru și carte funciară.
3. Scurtă prezentare a situației din teren: Imobilul teren cu categoria de folosință „curți construcții” situat în intravilanul municipiului Cluj-Napoca, județul Cluj.  
Raportarea în sistemul de proiecție stereografic 1970 pe nomenclatura specifică scării 1: 5000 identifică imobilul pe indicativele L-34-48-C-a-4-I.

Imobilul este delimitat astfel:

- În latura de Nord: din punctul nr. 34 până în punctul nr. 43 de gard din beton; din punctul nr. 43 până în punctul nr. 52 de gard din plasă de sârmă;
- În latura de Est: din punctul nr. 52 până în punctul nr. 1 de gard din beton;
- În latura de Sud: din punctul nr. 1 până în punctul nr. 13 de gard din beton;
- În latura de Vest: din punctul nr. 13 până în punctul nr. 34 de gard din beton.

Imobilul este proprietatea Municipiului Cluj-Napoca încadrat în inventarul domeniului public conform Hotărârii de Guvern nr. 969/05.09.2002.

În regim de Carte Funciară imobilul este identificat cu: număr topografic 9074/2, înscris în Cartea Funciară numărul 303845 a Municipiului Cluj-Napoca cu suprafața de 16218 mp, număr topografic 9072/1/1, 9073/3/1 înscris în Cartea Funciară numărul 282166 a Municipiului Cluj-Napoca cu suprafața de 14521 mp, număr topografic 9358/1/3/1/1, înscris în Cartea Funciară numărul 300038 a Municipiului Cluj-Napoca cu suprafața de 1944 mp, număr topografic 9074/1, înscris în Cartea Funciară numărul 307324 a Municipiului Cluj-Napoca cu suprafața de 61 mp; număr topografic 9049/1, înscris în Cartea Funciară numărul 264191 a Municipiului Cluj-Napoca cu suprafața de 3970 mp.

Prezenta documentație nu afectează **SERVITUTEA** menționată în **CARTEA FUNCİARĂ** numărul 282166, conform planurilor de situație anexate.

În urma efectuării măsurătorilor de specialitate și calculului analitic al suprafețelor a rezultat suprafața de 18740 m<sup>2</sup>.

Propunem înscrierea în cartea funciară a suprafeței de 18740 m<sup>2</sup> conform situației actuale și reale din teren.

Conform Art. 35, alin. 2, din Ord. 700/2014 (actualizat și modificat) au fost verificate punctele de pe limita comună a imobilului pentru care s-a întocmit documentația cadastrală cu imobilele limitrofe.

S-a constatat corectitudinea de determinare a acestora respectiv în urma consultării bazei de date electronice a Oficiului de Cadastru și Publicitate Imobiliară Cluj s-a constatat raportarea imobilului față de vecinătățile înregistrate deja în sistemul de cadastru.

**Concluzii:** s-a constatat că imobilul care face obiectul prezentei documentații nu se suprapune cu imobilele înregistrate deja în sistemul de cadastru.

#### 4. Operațiuni topo-cadastrale efectuate:

Punctele de contur ale imobilului studiat au fost determinate prin ridicare planimetrică cu stația totală Leica TS 06 Plus cu precizia de 2<sup>cc</sup> - prin metoda radierii. Prin tehnologia GNSS-RTK ROMPOS au fost determinate punctele de stație cu GPS cu dublă frecvență STONEX S9 materializate cu buloane metalice.

Măsurătorile s-au executat astfel încât erorile reziduale obținute să se încadreze în toleranțele admise de instrucțiunile tehnice. Astfel eroarea de determinare a punctelor de sprijin variază pe X între 0.009-0.031 m, pe Y între 0.004-0.026 m și pe Z între 0.015-0.094 m. Calculul suprafețelor s-a făcut analitic, din coordonatele punctelor de contur rezultate în urma prelucrării operațiunilor de teren. Coordonatele punctelor s-au determinat în Sistem de proiecție Stereografic 1970.

Data întocmirii :

Iulie 2019

Întocmit:

S.C. DAMAR CONSULT S.R.L.

CERTIFICAT

DE

ACTIVITATE

PROFESIONIST

S.C. DAMAR CONSULT S.R.L.

14

# Inventar de coordonate

Sistem de proiecție Stereografic 1970  
Cimitirul Crișan, Municipiul Cluj- Napoca, județul Cluj  
U.A.T CLUJ-NAPOCA Cod SIRUTA 54984

Nr. Pct.	X [m]	Y [m]
1	587611.0658	392041.6761
2	587610.3789	392035.9192
3	587605.6156	392035.3462
4	587611.5268	392019.1558
5	587614.6598	392006.1610
6	587617.3652	391997.4889
7	587623.1789	391984.8862
8	587632.4061	391966.6132
9	587641.9045	391947.7551
10	587652.2355	391927.2093
11	587660.5287	391910.6552
12	587661.7065	391908.8278
13	587668.1387	391905.9739
14	587670.9100	391910.8640
15	587675.1990	391918.4910
16	587681.4340	391929.4620
17	587688.2390	391940.2220
20	587690.8970	391944.4900
21	587691.8120	391945.8000
22	587695.2900	391949.4680
23	587700.5580	391954.3950
24	587703.4510	391956.9140
25	587708.4780	391960.6060
26	587714.6500	391964.9050
27	587721.1730	391968.5300
28	587725.5310	391970.9640
29	587736.6920	391976.4590
30	587741.1460	391978.7300
31	587752.5100	391983.8710
32	587761.5220	391988.0870
33	587770.7890	391992.3380
34	587774.0690	391993.8130
35	587772.0960	391999.0010
36	587769.5410	392006.2080
37	587767.2210	392013.2740
38	587766.4350	392013.6520
39	587764.3830	392020.4420
40	587764.2500	392023.4200
41	587763.2790	392028.1660
42	587764.5630	392030.4120
43	587766.4260	392031.4100
44	587767.7300	392041.8680
45	587766.8150	392051.9090
46	587771.6960	392055.5870
47	587770.2670	392066.2600
48	587768.5070	392079.7940
49	587767.6170	392085.5940
50	587766.0440	392087.4590
51	587763.8770	392088.7290
52	587764.2860	392096.6500
53	587753.2340	392096.3030
54	587749.6650	392095.5180
55	587737.2870	392087.2560
56	587730.0290	392083.2190
57	587727.7440	392082.0630
58	587725.0480	392081.9200
59	587717.8230	392082.2890
60	587710.4910	392082.3070
61	587705.3420	392082.0310
62	587697.9260	392081.2400
63	587692.3540	392083.4520
64	587684.2270	392085.4410
65	587677.9530	392085.4230
66	587671.4410	392083.4760
67	587664.4140	392081.9840
68	587656.9320	392080.0790
69	587652.4030	392078.6800
70	587651.2980	392076.5400
70'	587651.0380	392076.4050
71	587650.1710	392074.1060
71'	587644.8640	392073.5780
72	587636.5980	392071.9570
73	587633.6920	392071.0868
74	587634.4860	392065.5770
75	587636.1600	392056.4020
76	587636.5040	392052.9240
77	587635.9590	392050.3690
78	587634.4660	392045.6040
79	587633.4000	392040.8010
80	587631.1960	392039.6460
81	587626.2120	392038.4700
82	587623.6880	392038.7230
83	587613.8600	392040.6340

Data: Iulie2019

Intocmit: SC DAMAR CONSULT SRL



# Calculul Suprafețelor

Sistem de proiecție Stereografic 1970  
Cimitirul Crișan, Municipiul Cluj- Napoca, județul Cluj  
U.A.T CLUJ-NAPOCA Cod SIRUTA 54984

I Cc

Nr. Pct.	Coordonate pct.de contur		Lungimi laturi D(i,j+1)
	X [m]	Y [m]	
-1	587611.0658	392041.6761	5.798
2	587610.3789	392035.9192	4.798
3	587605.6156	392035.3462	17.236
4	587611.5268	392019.1558	13.367
5	587614.6598	392006.1610	9.084
6	587617.3652	391997.4889	13.879
7	587623.1789	391984.8862	20.471
8	587632.4061	391966.6132	21.115
9	587641.9045	391947.7551	22.997
10	587652.2355	391927.2093	18.515
11	587660.5287	391910.6552	2.174
12	587661.7065	391908.8278	7.037
13	587668.1387	391905.9739	5.621
14	587670.9100	391910.8640	8.750
15	587675.1990	391918.4910	12.619
16	587681.4340	391929.4620	12.731
17	587688.2390	391940.2220	5.028
20	587690.8970	391944.4900	1.598
21	587691.8120	391945.8000	5.055
22	587695.2900	391949.4680	7.213
23	587700.5580	391954.3950	3.836
24	587703.4510	391956.9140	6.237
25	587708.4780	391960.6060	7.522
26	587714.6500	391964.9050	7.463
27	587721.1730	391968.5300	4.992
28	587725.5310	391970.9640	12.440
29	587736.6920	391976.4590	5.000
30	587741.1460	391978.7300	12.473
31	587752.5100	391983.8710	9.949
32	587761.5220	391988.0870	10.196
33	587770.7890	391992.3380	3.596
34	587774.0690	391993.8130	5.551
35	587772.0960	391999.0010	7.646
36	587769.5410	392006.2080	7.437
37	587767.2210	392013.2740	0.872
38	587766.4350	392013.6520	7.093
39	587764.3830	392020.4420	2.981
40	587764.2500	392023.4200	4.844
41	587763.2790	392028.1660	2.587
42	587764.5630	392030.4120	2.113
43	587766.4260	392031.4100	10.539
44	587767.7300	392041.8680	10.083
45	587766.8150	392051.9090	6.112
46	587771.6960	392055.5870	10.768
47	587770.2670	392066.2600	13.648
48	587768.5070	392079.7940	5.868
49	587767.6170	392085.5940	2.440
50	587766.0440	392087.4590	2.512
51	587763.8770	392088.7290	7.932
52	587764.2860	392096.6500	11.057
53	587753.2340	392096.3030	3.654
54	587749.6650	392095.5180	14.882
55	587737.2870	392087.2560	8.305
56	587730.0290	392083.2190	2.561
57	587727.7440	392082.0630	2.700
58	587725.0480	392081.9200	7.234
59	587717.8230	392082.2890	7.332
60	587710.4910	392082.3070	5.156
61	587705.3420	392082.0310	7.458
62	587697.9260	392081.2400	5.995
63	587692.3540	392083.4520	8.367
64	587684.2270	392085.4410	6.274
65	587677.9530	392085.4230	6.797
66	587671.4410	392083.4760	7.184
67	587664.4140	392081.9840	7.721
68	587656.9320	392080.0790	4.740
69	587652.4030	392078.6800	2.408
70	587651.2980	392076.5400	0.293
70*	587651.0380	392076.4050	2.457
71	587650.1710	392074.1060	5.333
71*	587644.8640	392073.5780	8.423
72	587636.5980	392071.9570	3.033
73	587633.6920	392071.0868	5.567
74	587634.4860	392065.5770	9.326
75	587636.1600	392056.4020	3.495
76	587636.5040	392052.9240	2.612
77	587635.9590	392050.3690	4.993
78	587634.4660	392045.6040	4.920
79	587633.4000	392040.8010	2.488
80	587631.1960	392039.6460	5.121
81	587626.2120	392038.4700	2.537
82	587623.6880	392038.7230	10.012
83	587613.8600	392040.6340	2.982

S = 18740 mp P=603.234m





**TABEL DE MIȘCARE PARCELARĂ**  
(FIȘA IMOBILULUI)

Adresa imobilului: Municipiul Cluj-Napoca, Intravilan, Cimitirul Crișan, Județul Cluj

**A. SITUAȚIA ACTUALĂ CONFORM C.F.**

Nr. CF	Număr		Descrierea imobilului	Suprafața (mp)	Proprietari	Sarcini
	Ser.	Topo.				
303845 (Nr. CF. vechi 863)	A+1	9074/2	Cimitirul Reformat	16218	MUNICIPIUL CLUJ-NAPOCA	Nu sunt
282166 (Nr. CF. vechi 31822)	A+1	9072/1/1, 9073/3/1	Teren neconstruit	14521	STATUL ROMÂN	Intabulare, drept de SERVITUTE asupra imobilului cu nr. Top 9072-9073/3 se întabulează dreptul de servitute de trecere în favoarea imobilelor cu nr. Top 9062/2, 9063/2, 9064, 9066, 9069/3, 9069/4, 9073/1. Intabulare, drept de SERVITUTE asupra imobilului cu nr. Top 9072/1, 9073/3 se întabulează dreptul de servitute de trecere pe porțiunea indicată pe schiță, în lățime de 4 ml și lungime de 64 ml în favoarea imobilului cu nr. Top 9072/2.
300038 (Nr. CF. vechi 6270)	A+1	9358/1/3/1/1	Teren-curte	1944	STATUL ROMÂN	Nu sunt
307324 (Nr. CF. vechi 1473)	A+1	9074/1	Teren pentru str. Kalandas	61	ORAȘUL CLUJ	Nu sunt
264191 (Nr. CF. vechi 1473)	A+1	9049/1	-	3970	MUNICIPIUL CLUJ	Nu sunt
Total suprafață				36714		

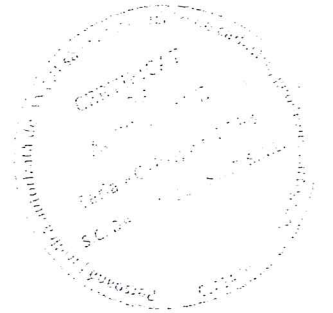

B. SITUAȚIA PROPUȘĂ – DEZMEMBRARE

Nr. CF	Ser.	Număr		Descrierea imobilului	Suprafața (mp)	Proprietari	Sarcini
		Topo.					
300038 (Nr. CF. vechi 6270)	A+1	9358/1/3/1/1/1		Teren-curte	1576	STATUL ROMÂN	Nu sunt
NOU	A+1	9358/1/3/1/1/2		Teren-curte	368	STATUL ROMÂN	Nu sunt
282166 (Nr. CF vechi 31822)	A+1	9072/1/1/1, 9073/3/1/1		Teren neconstruit	12649	STATUL ROMÂN	Intabulare, drept de SERVITUTE asupra imobilului cu nr. Top 9072-9073/3 se întăblează dreptul de servitute de trecere în favoarea imobilelor cu nr. Top 9062/2, 9063/2, 9064, 9066, 9069/3, 9069/4, 9073/1.
NOU	A+1	9072/1/1/2, 9073/3/1/2		Teren neconstruit	1872	STATUL ROMÂN	Intabulare, drept de SERVITUTE asupra imobilului cu nr. Top 9072/1, 9073/3 se întăblează dreptul de servitute de trecere pe porțiunea indicată pe schiță, în lățime de 4 ml și lungime de 64 ml în favoarea imobilului cu nr. Top 9072/2
264191 (Nr. CF. vechi 1473)	A+1	9049/1/1		-	3749	MUNICIPIUL CLUJ	Nu sunt
NOU	A+1	9049/1/2		-	221	MUNICIPIUL CLUJ	Nu sunt

C. SITUAȚIA PROPUȘĂ - ÎNSCRIEREA ÎN CARTEA FUNCİARĂ

Nr. CF	Număr		Descrierea imobilului	Suprafața (mp)	Proprietari	Sarcini
	Topo.	Cad.				
Nou	9074/2, 9358/1/3/1/1/2, 9072/1/1/2, 9073/3/1/2, 9074/1, 9049/1/2	Nou	Cimitirul Crișan	18740	MUNICIPIUL CLUJ-NAPOCA	Nu sunt
Total suprafață măsurată = 18740 mp						

Data: August 2019



Întocmit: SC DAMAR CONSULT SRL

Aut. RO-B-J, Nr. 0998



PLAN DE IDENTIFICARE - CARTE FUNCIARĂ  
Scara 1: 1000  
Cimitirul Crisân, U.A.T. Cluj-Napoca, L-34-48-C-a-4-I



Data: Iulie 2019

Întocmit: SC DAMAR CONSULT SRL

PLAN DE AMPLASAMENT ȘI DELIMITARE A IMOBILULUI

Scara 1:1.000



Nr. cadastral	Suprafața măsurată a imobilului (mp)	Adresa imobilului
18740	18740	Municipiul Cluj-Napoca, Interzivat, Cimitirul Crășan, Județul Cluj
Nr. Cartea Funciară	Unitatea Administrativă Teritorială (UAT)	
	Cluj-Napoca	

A. Date referitoare la teren

Nr. parcelă	Categorie de folosință	Suprafața (mp)	Mențiuni
1	Cc	18740	Imobil împrejmuit cu gard din plasă de sârmă și gard din beton
Total		18740	-

B. Date referitoare la construcții

Cod	Destinația	Suprafața construită la sol (mp)	Mențiuni
C1	-	-	-
Total		-	-

Suprafața totală măsurată a imobilului = 18740 mp  
Suprafața din ac = 18740 mp

Executant: SC DAMAR CONSULT SRL

Inspector

Confirm executarea măsurătorilor la teren, corectitudinea întocmirii documentației cadastrale și corespondența acesteia cu realitatea din teren

Confirm introducerea imobilului în baza de date integrată și atribuirea numărului cadastral



Semnătura și parafa  
Data: \_\_\_\_\_

Ștampila BCFI

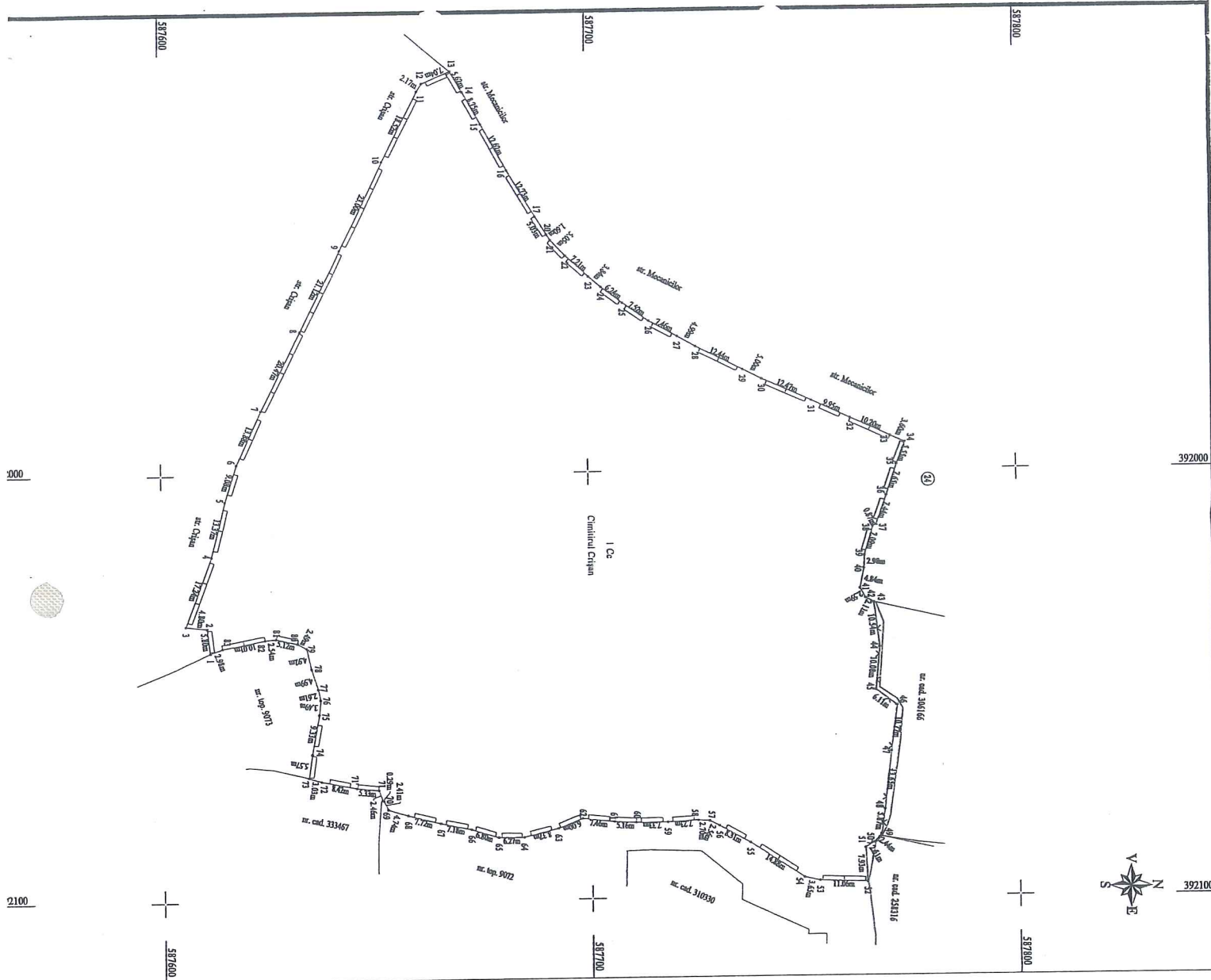



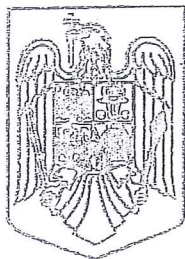

# MONITORUL OFICIAL

## AL

### ROMÂNIEI

(XVIII) — Nr. 248 bis

PARTEA I  
LEGI, DECRETE, HOTĂRĂRI ȘI ALTE ACTE

Luni, 20 martie 2006

#### SUMAR

Pagina

Anexa nr. 4<sup>o</sup> la Hotărârea Guvernului nr. 193/2006  
pentru ~~modificarea și completarea~~ Hotărârea  
Guvernului nr. 969/2002 privind atestarea  
domeniului public al județului Cluj, precum și al  
municipiilor, orașelor și comunelor din județul Cluj,  
cu excepția municipiului Cluj-Napoca ..... 3-447

## HOTĂRĂRILE GUVERNULUI ROMÂNIEI

GUVERNUL ROMÂNIEI

## HOTĂRÂRE

pentru modificarea și completarea Hotărârii Guvernului nr. 969/2002 privind atestarea domeniului public al județului Cluj, precum și al municipiilor, orașelor și comunelor din județul Cluj, cu excepția municipiului Cluj-Napoca\*)

În temeiul art. 108 din Constituția României, republicată,

Guvernul României adoptă prezenta hotărâre.

**Articol unic.** — Hotărârea Guvernului nr. 969/2002 privind atestarea domeniului public al județului Cluj, precum și al municipiilor, orașelor și comunelor din județul Cluj, cu excepția municipiului Cluj-Napoca, publicată în Monitorul Oficial al României, Partea I, nr. 684 și 684 bis din 17 septembrie 2002, cu modificările ulterioare, se modifică și se completează după cum urmează:

1. Titlul hotărârii va avea următorul cuprins:

**„HOTĂRÂRE**  
*privind atestarea domeniului public al județului Cluj,*  
*precum și al municipiilor, orașelor și comunelor*  
*din județul Cluj“*

2. Articolul unic va avea următorul cuprins:

„Articol unic. — Se atestă apartenența la domeniul public al județului Cluj, precum și al municipiilor, orașelor și comunelor din județul Cluj a bunurilor cuprinse în anexele nr. 1—80 care fac parte integrantă din prezenta hotărâre.“

3. După anexa nr. 1 se introduce o nouă anexă, anexasă nr. 1<sup>1</sup>, cu titlul „Inventarul bunurilor care aparțin domeniului public al municipiului Cluj-Napoca“, având conținutul prevăzut în anexa la prezenta hotărâre.

PRIM-MINISTRU  
**CĂLIN POPESCU-TĂRIȚEANU**

Contrasemnează:

p. Ministrul administrației și internelor,  
**Paul Victor Dobre,**  
 secretar de stat

Ministrul finanțelor publice,  
**Sebastian Teodor Gheorghe Vlădescu**

București, 9 februarie 2006.

Nr. 193.

\*) Hotărârea Guvernului nr. 193/2006 a fost publicată în Monitorul Oficial al României, Partea I, nr. 248 din 20 martie 2006 și este în acest număr bis.



1	2	3	4	5	6
992	PLACĂ COMEMORATIVĂ - GAL-CABOR	B-Jul 21 Doc. 1088 nr. 20	1980	3.000,00	Municipalul Ciu - Napoca
993	PLACĂ COMEMORATIVĂ - MATEI CORVIN - bronz	Str. Mitei Corvin nr. 0	1989	15.000,00	Municipalul Ciu - Napoca
994	PLACĂ COMEMORATIVĂ - BOLYAI - marmură	B-Jul Erolor nr. 13	1982	10.000,00	Municipalul Ciu - Napoca
995	PLACĂ COMEMORATIVĂ - BOLYAI - bronz	B-Jul Erolor nr. 13	1982	5.000,00	Municipalul Ciu - Napoca
996	PLACĂ COMEMORATIVĂ - PETOFI - marmură	Str. Avram Iancu nr. 20	1978	2.000,00	Municipalul Ciu - Napoca
997	PLACĂ COMEMORATIVĂ - KOVARI - marmură	Str. Constantin Doboveli nr. 1	1907	8.000,00	Municipalul Ciu - Napoca
998	STEMA BRESLEI COJOCARILOR	Str. Memorandumului nr. 15	1904	3.000,00	Municipalul Ciu - Napoca
999	STEMA DIN PIATRĂ	Str. Unverzallului nr. 7-9	1735	2.000,00	Municipalul Ciu - Napoca
990	STEMA FAMILIEI RAKOZI SI ESTERHAZY	Str. Unverzallului nr. 9	590. XVII	7.000,00	Municipalul Ciu - Napoca
991	STATUIA (NIC) A LUI SF. IOSIF - granit și PLACĂ COMEMORATIVĂ - marmură	Str. Unverzallului nr. 10		15.000,00	Municipalul Ciu - Napoca
992	STEMA ORAȘULUI - granit	P-la Unirii nr. 1	1045	7.000,00	Municipalul Ciu - Napoca
993	STATUIA LUI DONATH - granit			10.000,00	Municipalul Ciu - Napoca
	TOTAL			392.490,69	
	TOTAL STATUL, MONUMENTE, BUSTURI ȘI PLACĂ COMEMORATIVE			4.995.230,43	

## 11. CIMITIRE CU TERENURI AFERENTE

## 11.1 CONSTRUCTII CIMITIRE

1	2	3	4	5	6
994	Cimintirul Central	Adresa: str. Avram Iancu nr.26 Vechi: str. A.Iancu, Calea Turzii, str. Șolimului, str. Măntului Vegetație formată din arbori (caștan sălbatic, moliz, frasin etc.) Număr morminte- 60.000 Plafonată din beton Poartă cimitirul nou Pavaj de fier Camera- de gardă cimitir Capele - cimitirul Central Clădire cu birouri Gard Gard de prefabricate Locuiri în pază cimitir Vechi: Calea Turzii, cimitirul Evreiesc	1985	1.777,30 345,52 536,72 577,41 40.254,47 43.244,24 148,40 3.146,61 14.703,50	Municipalul Ciu - Napoca
995	Cimintirul Erolor	Cimintirul Central Obelis- comemorativ al II-lea război mondial + 302 cruci funerare 244 monumente funerare - eroii sovietici Monument funerar- Eroii Revoluției din Decembrie 1989+ 10 inon. Individuale Împrejmuire cimitirul Erolor Împrejmuire cimitirul Erolor		3.879,10 4.243,41	Municipalul Ciu - Napoca
996	Cimintirul Mânăștur	Adresa- str. Gavra F.N Vechi: Cartierul Zorilor, varianta Mânăștur Obsevalor, cartier Mânăștur Număr morminte-35.000 Clădire cimitir Mânăștur Clopot cu câmpăniș Drumuri piet.ciole Împrejmuire	1979	1.471.081,42 499,01 215.935,16 23.037,47	Municipalul Ciu - Napoca
997	Cimintirul Crișan	Adresa- str. Crișan Vechi: str. Crișan, str. Mecanicilor Număr morminte-2000 Locuiri în pază Împrejmuire Gard de scindură Poartă str.Crișan	1907	4.065,34 6.316,91 187,53 405,22	Municipalul Ciu - Napoca
998	Cimintirul Chinteni	Adresa: str. Pometului FN			Municipalul Ciu - Napoca

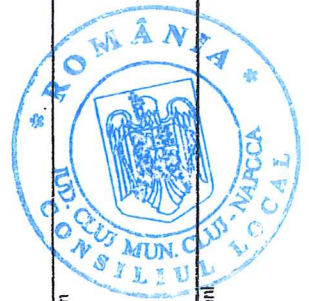



0	1	2	3	4	5	6
			Număr morminte - 6.000			
			TOTAL		1,844,713.76	
<b>11.2 TERENURI CIMITIRE</b>						
999	600030	Cimitirul Central	Adresa - str. Avram Iancu nr.28 Suprafata - 219.500 mp	1585 exlins 1919	20,335,097.15	Municipiul Cluj - Napoca
1000	800031	Cimitirul Crişan	Adresa - str. Mecanicii nr.22 Suprafata - 16.900 mp	1587	1,483,260.17	Municipiul Cluj - Napoca
1001	800033	Cimitirul Chinteni	Adresa - str. Pometiului FN Suprafata - 60.000 mp		4,856,433.70	Municipiul Cluj - Napoca
1002	803771	Cimitirul Mănăştur	Adresa - str. Govora F.N Vecini:Cartier Zorilor, varianta Mănăştur Suprafata - 119.643 mp		10,491,915.44	Municipiul Cluj - Napoca
1003	803772	Cimitirul Erolor	Vecini: Calea Turzii, cimitirul Evreiesc, Cimitirul Central Suprafata - 7.500 mp		694,821.09	Municipiul Cluj - Napoca
		TOTAL			37,861,527.55	
		TOTAL CIMITIRE			39,706,241.31	

**12. DRUMURILE COMUNALE, VICINALE, VICINALE ŞI STRĂZILE**

1004	1.3.7.	11 Octombrie	Suprafata totală (mp)			
1005	1.3.7.	13 Septembrie	1,890		5,140.80	Municipiul Cluj - Napoca
1006	1.3.7.	16 Februarie	1,720		101,996.00	Municipiul Cluj - Napoca
1007	1.3.7.	A.E.Baconsky	2,012		2,414.40	Municipiul Cluj - Napoca
1008	1.3.7.	Abrudului	2,900		147,900.00	Municipiul Cluj - Napoca
1009	1.3.7.	Academicien David Prodan	1,040		30,836.00	Municipiul Cluj - Napoca
1010	1.3.7.	Actorului	3,903		231,447.80	Municipiul Cluj - Napoca
1011	1.3.7.	Ady Endre	4,886		341,831.30	Municipiul Cluj - Napoca
1012	1.3.7.	Agricultorilor	2,208		130,934.40	Municipiul Cluj - Napoca
1013	1.3.7.	Agonomilor	5,480		130,934.40	Municipiul Cluj - Napoca
1014	1.3.7.	Audului	1,895		6,592.00	Municipiul Cluj - Napoca
1015	1.3.7.	Alba Iulia	5,240		112,373.50	Municipiul Cluj - Napoca
1016	1.3.7.	Albac	2,287		310,732.00	Municipiul Cluj - Napoca
1017	1.3.7.	Albert Einstein	2,450		134,433.10	Municipiul Cluj - Napoca
1018	1.3.7.	Albiei	1,440		2,940.00	Municipiul Cluj - Napoca
1019	1.3.7.	Alesd	4,850		1,728.00	Municipiul Cluj - Napoca
1020	1.3.7.	Alexandru Bohăţel	3,500		275,745.00	Municipiul Cluj - Napoca
1021	1.3.7.	Alexandru Borza	287		4,200.00	Municipiul Cluj - Napoca
1022	1.3.7.	Alexandru Ciura	2,642		17,019.10	Municipiul Cluj - Napoca
1023	1.3.7.	Alexandru D. Xenopol	1,778		3,170.40	Municipiul Cluj - Napoca
1024	1.3.7.	Alexandru Davila	1,125		2,133.60	Municipiul Cluj - Napoca
1025	1.3.7.	Alexandru Donici	3,674		1,350.00	Municipiul Cluj - Napoca
1026	1.3.7.	Alexandru Macedonski	2,765			Municipiul Cluj - Napoca
1027	1.3.7.	Alexandru Odobescu	21,223		4,408.80	Municipiul Cluj - Napoca
1028	1.3.7.	Alexandru Saha	11,280		3,318.00	Municipiul Cluj - Napoca
1029	1.3.7.	Alexandru Valca Voievod	3,968		1,258,523.90	Municipiul Cluj - Napoca
1030	1.3.7.	Almasului	630		668,904.00	Municipiul Cluj - Napoca
1031	1.3.7.	Alunului	5,600		202,368.00	Municipiul Cluj - Napoca
1032	1.3.7.	Alvama	1,830		756.00	Municipiul Cluj - Napoca
1033	1.3.7.	Alvama	480		332,080.00	Municipiul Cluj - Napoca
1034	1.3.7.	Amos Frâncu	4,410		108,519.00	Municipiul Cluj - Napoca
1035	1.3.7.	Ana Ipătescu	8,000		24,480.00	Municipiul Cluj - Napoca
1036	1.3.7.	Ana Ipătescu	2,370		261,513.00	Municipiul Cluj - Napoca
1037	1.3.7.	Andrei Muresanu	900		355,800.00	Municipiul Cluj - Napoca
1038	1.3.7.	Andrei Saguna	12,775		140,641.00	Municipiul Cluj - Napoca
1039	1.3.7.	Anghele Saligru	3,565		45,900.00	Municipiul Cluj - Napoca
1040	1.3.7.	Anina			15,330.00	Municipiul Cluj - Napoca
1041	1.3.7.	Anton Pann			15,330.00	Municipiul Cluj - Napoca
1042	1.3.7.	Anton Pann			211,404.50	Municipiul Cluj - Napoca



23