

HOTĂRÂRE

privind modificarea Anexelor 1 și 2 la Hotărârea nr. 113/2020 (unele măsuri referitoare la organizarea și funcționarea Direcției de Asistență Socială și Medicală)

Consiliul local al municipiului Cluj-Napoca întrunit în ședință extraordinară convocată de îndată, Examinând proiectul de hotărâre privind modificarea Anexelor 1 și 2 la Hotărârea nr. 113/2020 (unele măsuri referitoare la organizarea și funcționarea Direcției de Asistență Socială și Medicală) – proiect din inițiativa primarului;

Reținând Referatul de aprobare nr. 575.191/1/14.06.2022 al primarului municipiului Cluj-Napoca, în calitate de inițiator;

Analizând Raportul de specialitate nr. 575.213/14.06.2022 al Direcției de Asistență Socială și Medicală, al Direcției Juridice și al Direcției Economice, prin care se propune modificarea Anexelor 1 și 2 la Hotărârea nr. 113/2020 (unele măsuri referitoare la organizarea și funcționarea Direcției de Asistență Socială și Medicală);

Văzând avizul comisiei de specialitate;

Potrivit prevederilor art. 9 alin. (2) din Anexa nr. 2 la H.G. nr. 797/2017 pentru aprobarea regulamentelor-cadru de organizare și funcționare ale serviciilor publice de asistență socială și a structurii orientative de personal, cu modificările și completările ulterioare, coroborate cu prevederile art. 3 alin. (4) din Legea-cadru nr. 153/2017 privind salarizarea personalului plătit din fonduri publice, cu modificările și completările ulterioare, ale O.U.G. nr. 162/2008 privind transferul ansamblului de atribuții și competențe exercitate de Ministerul Sănătății către autoritățile administrației publice locale, cu modificările și completările ulterioare, ale H.G. nr. 56/2009 pentru aprobarea Normelor metodologice de aplicare a O.U.G. nr. 162/2008, ale Ordinului M.S. nr. 438/2021 privind asigurarea asistenței medicale a preșcolarilor, elevilor din unitățile de învățământ preuniversitar și studenților din instituțiile de învățământ superior pentru menținerea stării de sănătate a colectivităților și pentru promovarea unui stil de viață sănătos, ale art. 22 alin. (2) din Legea nr. 273/2006 privind finanțele publice locale, cu modificările și completările ulterioare, precum și ale art. 589 alin. (2) din O.U.G. nr. 57/2019 privind Codul administrativ, cu modificările și completările ulterioare;

Ținând cont de Adresa nr. 6.471/8.06.2022 a Direcției de Sănătate Publică a județului Cluj, înregistrată la Direcția de Asistență Socială și Medicală cu nr. 567.308/80/8.06.2022, prin care a comunicat faptul că Ministerul Sănătății a aprobat suplimentarea numărului de posturi bugetate pentru rețeaua de medicină școlară din municipiul Cluj-Napoca cu un număr de 15,5 posturi, pe categorii de personal, precum și de Adresa nr. 7.149/14.06.2022, prin care își exprimă acordul cu privire la transformarea unui post vacant de îngrijitor (curățenie) în asistent medical;

Potrivit dispozițiilor art. 129, 134 alin. (4), 139 și 196 din O.U.G. nr. 57/2019 privind Codul administrativ, cu modificările și completările ulterioare,

HOTĂRĂȘTE:

Art. I. Se aprobă modificarea Anexelor 1 și 2 la Hotărârea nr. 113/2020 privind unele măsuri referitoare la organizarea și funcționarea Direcției de Asistență Socială și Medicală, în sensul suplimentării cu un număr de 15,5 posturi contractuale, a transformării unui post vacant de îngrijitor în asistent medical la Serviciul Cabinete Medicale, precum și a transformării unui post vacant de inspector de specialitate, din cadrul Serviciului Asistență Persoanelor cu Dizabilități, în consilier juridic și redistribuirea acestuia în cadrul Serviciului resurse umane, salarizare, conform Anexelor I și II, care fac parte integrantă din prezenta hotărâre.

Art. II. Celelalte prevederi ale Hotărârii nr. 113/2020 rămân neschimbate.

Art. III. Cu îndeplinirea prevederilor hotărârii se încredințează Direcția de Asistență Socială și Medicală, prin șefii compartimentelor de muncă.



Președinte de ședință,
Ec. Dan Ștefan Tarcea

Contrasemnează:
Secretarul general al municipiului,
Jr. Aurora Roșca

STAT DE FUNCȚII
DIRECȚIA DE ASISTENȚĂ SOCIALĂ ȘI MEDICALĂ
organizată ca serviciu public în subordinea Consiliului local al municipiului Cluj-Napoca

| Cod | Compartimentul de muncă Denumirea funcției (clasă, grad, treaptă) | Nivel studii | Funcționari publici | | | Personal contractual | | | Total posturi | |
|---------------|---|-----------------|---------------------|----------|-----------|----------------------|----------|----------|---------------|----------|
| | | | Total | din care | | Total | din care | | conduc. | execuție |
| | | | | conduc. | execuție | | conduc. | execuție | | |
| 80 | Director executiv | S | 1 | 1 | | | | 1 | | |
| 801 | Serviciul Protecție Socială | | 16 | 1 | 15 | | | 1 | 15 | |
| | Șef serviciu | S | 1 | 1 | | | | 1 | | |
| | Consilier I/S | S | 2 | | 2 | | | | 2 | |
| | Inspector I/S | S | 10 | | 10 | | | | 10 | |
| | Inspector I/P | S | 1 | | 1 | | | | 1 | |
| | Consilier juridic I/A | S | 1 | | 1 | | | | 1 | |
| | Inspector I/A | S | 1 | | 1 | | | | 1 | |
| 801.1. | Centrul de Incluziune Socială | | | | | 3 | | 3 | 3 | |
| | Asistent social | S | | | | 1 | | 1 | 1 | |
| | Psiholog | S | | | | 1 | | 1 | 1 | |
| | Expert local romi | S | | | | 1 | | 1 | 1 | |
| 802 | Serviciul Asistența Persoanelor cu Dizabilități | | | | | | | | | |
| | | | 12 | 1 | 11 | 3 | | 3 | 14 | |
| | Șef serviciu | S | 1 | 1 | | | | 1 | | |
| | Consilier I/S | S | 3 | | 3 | | | | 3 | |
| | Inspector I/S | S | 8 | | 8 | | | | 8 | |
| | Inspector de specialitate/IA | S | | | | 2 | | 2 | 2 | |
| | Inspector de specialitate/I | S | | | | 1 | | 1 | 1 | |
| 803 | Serviciul Protecția Copilului și Familiei | | | | | | | | | |
| | | | 9 | 1 | 8 | 3 | | 3 | 11 | |
| | Șef serviciu | S | 1 | 1 | | | | 1 | | |
| | Consilier I/S | S | 3 | | 3 | | | | 3 | |
| | Inspector I/S | S | 4 | | 4 | | | | 4 | |
| | Consilier I/P | S | 1 | | 1 | | | | 1 | |
| | Inspector de specialitate/IA | S | | | | 3 | | 3 | 3 | |
| 803.1 | Centrul de Resurse pentru Părinți și Copii | | | | | | | | | |
| | | | | | | 3 | | 3 | 3 | |
| | Psiholog | S | | | | 2 | | 2 | 2 | |
| | Asistent social | S | | | | 1 | | 1 | 1 | |
| 803.2 | Centrul pentru Prevenirea și Combaterea Violenței în Familie | | | | | | | | | |
| | | | | | | 4 | | 4 | 4 | |
| | Psiholog | S | | | | 1 | | 1 | 1 | |
| | Asistent social | S | | | | 1 | | 1 | 1 | |
| | Consilier juridic | S | | | | 1 | | 1 | 1 | |
| | Guard | G/M | | | | 1 | | 1 | 1 | |
| 804 | Serviciul Resurse Umane Salarizare | | 11 | 1 | 10 | 2 | | 2 | 12 | |
| | Șef serviciu | S | 1 | 1 | | | | 1 | | |
| | Consilier I/S | S | 5 | | 5 | | | | 5 | |
| | Consilier juridic I/S | S | 1 | | 1 | | | | 1 | |
| | Inspector I/S | S | 2 | | 2 | | | | 2 | |

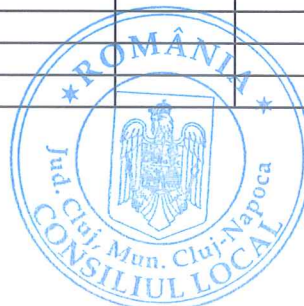

| | | | | | | | | | |
|--------------|--|-----|-----------|----------|--------------|-----------|--------------|----------|--------------|
| | Consilier I/P | S | 1 | 1 | | | | | 1 |
| | Referent de specialitate/II/S | SSD | 1 | 1 | | | | | 1 |
| | Consilier juridic/IA | S | | | 1 | | 1 | | 1 |
| | Inspector de specialitate/ I | S | | | 1 | | 1 | | 1 |
| 804.1 | Compartiment Monitorizare Asistenți Personali | | 3 | 3 | 650 | | 650 | | 653 |
| | Inspector I/S | S | 2 | 2 | | | | | 2 |
| | Inspector I/A | S | 1 | 1 | | | | | 1 |
| | Asistent personal | G/M | | | 650 | | 650 | | 650 |
| 805 | Serviciul Achiziții Publice, Logistică | | 3 | 1 | 2 | 13 | 13 | 1 | 15 |
| | Șef serviciu | S | 1 | 1 | | | | 1 | |
| | Consilier | S | 1 | 1 | | | | | 1 |
| | Consilier achiziții publice I/S | S | 1 | 1 | | | | | 1 |
| | Inspector de specialitate/IA | S | | | 3 | | 3 | | 3 |
| | Inspector de specialitate/II | S | | | 1 | | 1 | | 1 |
| | Șofer | G | | | 3 | | 3 | | 3 |
| | Îngrijitor | G/M | | | 2 | | 2 | | 2 |
| | Muncitor calificat I | G | | | 2 | | 2 | | 2 |
| | Portar | G | | | 2 | | 2 | | 2 |
| 806 | Serviciul Cabinete Medicale | | | | 197,5 | 1 | 196,5 | 1 | 196,5 |
| | Șef serviciu | S | | | 1 | 1 | | 1 | |
| | Medic generalist primar | S | | | 30 | | 30 | | 30 |
| | Medic dentist primar | S | | | 8 | | 8 | | 8 |
| | Medic generalist specialist | S | | | 10 | | 10 | | 10 |
| | Medic dentist specialist | S | | | 0 | | 0 | | 0 |
| | Medic | S | | | 1 | | 1 | | 1 |
| | Medic dentist | S | | | 16 | | 16 | | 16 |
| | Asistent medical | S | | | 1 | | 1 | | 1 |
| | Asistent medical pr | S | | | 32 | | 32 | | 32 |
| | Asistent medical pr | SSD | | | 1 | | 1 | | 1 |
| | Asistent medical pr | PL | | | 62 | | 62 | | 62 |
| | Asistent medical | PL | | | 12,5 | | 12,5 | | 12,5 |
| | Asistent medical dentar Principala | S | | | 3 | | 3 | | 3 |
| | Asistent medical dentar Principala | PL | | | 10 | | 10 | | 10 |
| | Asistent medical dentar | PL | | | 6 | | 6 | | 6 |
| | Registrator medical | M | | | 1 | | 1 | | 1 |
| | Statistician medical principal | M | | | 1 | | 1 | | 1 |
| | Mediator sanitar principal | M | | | 1 | | 1 | | 1 |
| | Îngrijitor | G | | | 1 | | 1 | | 1 |
| 807 | Serviciul Financiar, Contabilitate, Buget | | 10 | 1 | 9 | | | 1 | 9 |
| | Șef serviciu | S | 1 | 1 | | | | 1 | |
| | Consilier I/S | S | 4 | 4 | | | | | 4 |
| | Inspector I/S | S | 2 | 2 | | | | | 2 |
| | Consilier I/P | S | 1 | 1 | | | | | 1 |
| | Consilier I/A | S | 2 | 2 | | | | | 2 |
| 808 | Serviciul Management de Proiecte și Dezvoltare Comunitară | | 9 | 1 | 8 | | | 1 | 8 |
| | Șef serviciu | S | 1 | 1 | | | | 1 | |
| | Consilier I/S | S | 3 | 3 | | | | | 3 |
| | Inspector I/S | S | 4 | 4 | | | | | 4 |
| | Expert I/A | S | 1 | 1 | | | | | 1 |
| 808.1 | Centrul Social Comunitar | | | | 3 | | 3 | | 3 |

| | | | | | | | | | |
|--------------|---|-----|----------|----------|----------|-----------|----------|-----------|--------------------|
| | Asistent social | S | | | | 2 | | 2 | 2 |
| | Psiholog | S | | | | 1 | | 1 | 1 |
| 809 | Serviciul Asistența Persoanelor Vârstnice (inclusiv Cluburile Pensionarilor) | | 8 | 1 | 7 | 12 | | 12 | 1 19 |
| | Șef serviciu | S | 1 | 1 | | | | 1 | |
| | Consilier I/S | S | 3 | | 3 | | | | 3 |
| | Inspector I/S | S | 2 | | 2 | | | | 2 |
| | Inspector I/P | S | 2 | | 2 | | | | 2 |
| | Inspector de specialitate/IA | S | | | | 2 | | 2 | 2 |
| | Inspector de specialitate/ I | S | | | | 2 | | 2 | 2 |
| | Inspector de specialitate/II | S | | | | 2 | | 2 | 2 |
| | Îngrijitor | G | | | | 2 | | 2 | 2 |
| | Referent /IA | M | | | | 1 | | 1 | 1 |
| | Administrator | M | | | | 3 | | 3 | 3 |
| 809.1 | Centrul de Zi pentru Vârstnici nr. 1 | | | | | 5 | | 5 | 5 |
| | Kinetoterapeut | S | | | | 1 | | 1 | 1 |
| | Fiziokinetoterapeut | S | | | | 1 | | 1 | 1 |
| | Asistent social | S | | | | 1 | | 1 | 1 |
| | Inspector de specialitate II | S | | | | 1 | | 1 | 1 |
| | Îngrijitor | G | | | | 1 | | 1 | 1 |
| 809.2 | Centrul de Zi pentru Vârstnici nr. 2 | | | | | 5 | | 5 | 5 |
| | Kinetoterapeut | S | | | | 1 | | 1 | 1 |
| | Psiholog (Psihoterapeut) | S | | | | 1 | | 1 | 1 |
| | Asistent social | S | | | | 1 | | 1 | 1 |
| | Asistent medical (fizioterapeut) | PL | | | | 1 | | 1 | 1 |
| | Îngrijitor | G | | | | 1 | | 1 | 1 |
| 809.3 | Unitatea de Îngrijiri la domiciliu | | | | | 14 | | 14 | 14 |
| | Îngrijitori la domiciliu | G/M | | | | 13 | | 13 | 13 |
| | Asistent medical | S | | | | 1 | | 1 | 1 |
| 810 | Centrul de Zi "Țara Minunilor" | | | | | 11 | 1 | 10 | 1 10 |
| | Șef centru | S | | | | 1 | 1 | | 1 |
| | Asistent social | S | | | | 1 | | 1 | 1 |
| | Logoped | S | | | | 1 | | 1 | 1 |
| | Psiholog | S | | | | 1 | | 1 | 1 |
| | Asistent medical | PL | | | | 1 | | 1 | 1 |
| | Educator | S | | | | 2 | | 2 | 2 |
| | Educator | M | | | | 1 | | 1 | 1 |
| | Muncitor calificat I | G | | | | 1 | | 1 | 1 |
| | Îngrijitor I | G | | | | 2 | | 2 | 2 |
| 811 | Centrul de Servicii Socio-Medicale | | | | | 14 | 1 | 13 | 1 13 |
| | Șef centru | S | | | | 1 | 1 | | 1 |
| | Kinetoterapeut | S | | | | 1 | | 1 | 1 |
| | Asistent social principal | S | | | | 1 | | 1 | 1 |
| | Medic specialist | S | | | | 1 | | 1 | 1 |
| | Kinetoterapeut principal | S | | | | 3 | | 3 | 3 |
| | Psihopedagog soc principal | S | | | | 1 | | 1 | 1 |
| | Psiholog principal | S | | | | 1 | | 1 | 1 |
| | Logoped principal | S | | | | 1 | | 1 | 1 |
| | Maseur | PL | | | | 2 | | 2 | 2 |
| | Asistent fiziokinetoterapie | SSD | | | | 1 | | 1 | 1 |
| | Îngrijitor | G | | | | 1 | | 1 | 1 |
| 812 | Centrul Social de Urgență | | | | | 10 | 1 | 9 | 1 9 |
| | Șef centru | S | | | | 1 | 1 | | 1 |
| | Asistent social | S | | | | 1 | | 1 | 1 |

| | | | | | | | | | | |
|------------|--|-----|-----------|----------|-----------|---------------|--|-----------|---------------|-----------|
| | Psiholog specialist | S | | | | 1 | | 1 | | 1 |
| | Asistent medical | PL | | | | 1 | | 1 | | 1 |
| | Agent de pază (Guard) | G/M | | | | 4 | | 4 | | 4 |
| | Îngrijitor | G | | | | 1 | | 1 | | 1 |
| | Infirmier | M | | | | 1 | | 1 | | 1 |
| 813 | Centrul de Găzduire Temporară | | | | | 12 | | 1 | 11 | 1 |
| | Şef centru | S | | | | 1 | | 1 | | 1 |
| | Asistent social principal | S | | | | 1 | | 1 | | 1 |
| | Psiholog | S | | | | 2 | | 2 | | 2 |
| | Asistent medical pr | PL | | | | 1 | | 1 | | 1 |
| | Agent de pază (Guard) | G/M | | | | 5 | | 5 | | 5 |
| | Muncitor calificat I | G | | | | 1 | | 1 | | 1 |
| | Îngrijitor | G | | | | 1 | | 1 | | 1 |
| 82 | Spitalul Clinic Municipal Cluj-Napoca | | | | | | | | | |
| | Funcții de conducere | | | | | 49 | | 49 | | 49 |
| | Funcții de execuție | | | | | 699 | | 699 | | 699 |
| | TOTAL Spitalul Clinic Municipal Cluj-Napoca | | | | | 748 | | 49 | 699 | 49 |
| | Total posturi aparat propriu | | 82 | 9 | 73 | 964,5 | | 5 | 959,5 | 14 |
| | TOTAL GENERAL: 1.794,5 | | 82 | 9 | 73 | 1712,5 | | 54 | 1658,5 | 63 |

| | |
|--|---------------|
| Nr. total de funcții publice | 82 |
| Nr. total de funcții publice de conducere | 9 |
| Nr. total de funcții publice de execuție | 73 |
| Nr. total de funcții contractuale de conducere | 5 |
| Nr. total de funcții contractuale de execuție | 959,5 |
| Nr. total de funcții contractuale | 964,5 |
| Nr. total de posturi la DASM din care 650 posturi AP | 1046,5 |
| <i>Spitalul Clinic Municipal Cluj-Napoca</i> | |
| Nr. total de funcții contractuale de conducere | 49 |
| Nr. total de funcții contractuale de execuție | 699 |
| Nr. total de posturi la Spitalul Clinic Municipal Cluj-Napoca | 748 |
| Nr. total de funcții în instituție | 1794,5 |

Notă: Statul de funcții și Organigrama Spitalului Clinic Municipal Cluj-Napoca fac parte din structura organizatorică a Direcției de Asistență Socială și Medicală.

**STAT DE FUNCȚII
SPITALUL CLINIC MUNICIPAL CLUJ-NAPOCA**

| Cod | Denumirea functiei | studi | studi | Posturi existente | | |
|-----|--|-------|-------|-------------------|-------------|-------------|
| | | | | din care | | Total |
| | | | | conduc | execut | |
| | Comitetul director | | | 4 | 0 | 4 |
| | Manager | S | S | 1 | 0 | 1 |
| | Director medical | S | S | 1 | 0 | 1 |
| | Director financiar-contabil | S | S | 1 | 0 | 1 |
| | Asistent sef unitate | S | S | 1 | 0 | 1 |
| | Sectia Clinica Medicina Interna | | | 2 | 36.5 | 0 |
| | | | | | | 38.5 |

| | | | | | | |
|--|----|----|----------|-------------|----------|-------------|
| Medic sef sectie | S | S | 1 | 0 | | 1 |
| Medic primar | S | S | 0 | 4 | | 4 |
| Medic specialist | S | S | 0 | 1.5 | | 1.5 |
| Asistent medical PR | S | S | 1 | 1 | | 2 |
| Asistent medical PR | PL | PL | 0 | 9 | | 9 |
| Asistent medical | PL | PL | 0 | 7 | | 7 |
| Infirmiere | G | G | 0 | 13 | | 13 |
| Ingrijitoare | G | G | 0 | 1 | | 1 |
| Sectia Clinica Cardiologie | | | 2 | 25 | 0 | 27 |
| Medic sef sectie | S | S | 1 | 0 | | 1 |
| Medic primar | S | S | 0 | 1 | | 1 |
| Medic specialist | S | S | 0 | 2 | | 2 |
| Asistent medical PR | S | S | 1 | 4 | | 5 |
| Asistent medical PR | PL | PL | 0 | 2 | | 2 |
| Asistent medical | PL | PL | 0 | 6 | | 6 |
| Infirmiere | G | G | 0 | 9 | | 9 |
| Ingrijitoare | G | G | 0 | 1 | | 1 |
| Sectia clinica geriatrie-gerontologie | | | 2 | 15 | 0 | 17 |
| Medic sef sectie | S | S | 1 | 0 | | 1 |
| Medic primar | S | S | 0 | 0.5 | | 0.5 |
| Medic spec. | S | S | 0 | 0.5 | | 0.5 |
| Kinetoterapeut | S | S | 0 | 0 | | 0 |
| Asistent medical PR | S | S | 1 | 0 | | 1 |
| Asistent medical PR | PL | PL | 0 | 3 | | 3 |
| Asistent medical | PL | PL | 0 | 4 | | 4 |
| Infirmiere | G | G | 0 | 7 | | 7 |
| Centrul de Hemodializa | | | 2 | 23 | 0 | 25 |
| Medic sef sectie | S | S | 1 | 0 | | 1 |
| Medic primar | S | S | 0 | 2 | | 2 |
| Medic specialist | S | S | 0 | 1 | | 1 |
| Inginer aparatura medicala | S | S | 0 | 1 | | 1 |
| Psiholog | S | S | 0 | 1 | | 1 |
| Asistent medical PR | S | S | 1 | 3 | | 4 |
| Asistent medical PR | PL | PL | 0 | 9 | | 9 |
| Tehnician aparatura medicala PR | PL | PL | 0 | 2 | | 2 |
| Infirmiere | G | G | 0 | 4 | | 4 |
| Sectia Clinica Chirurgie generala | | | 2 | 52 | 0 | 54 |
| Medic sef sectie | S | S | 1 | 0 | | 1 |
| Medic primar | S | S | 0 | 8 | | 8 |
| Medic specialist | S | S | 0 | 2 | | 2 |
| Asistent medical PR | S | S | 0 | 14 | | 14 |
| Asistent medical PR | PL | PL | 1 | 4 | | 5 |
| Asistent medical | PL | PL | 0 | 6 | | 6 |
| Infirmiere | G | G | 0 | 13 | | 13 |
| ingrijitoare | G | G | 0 | 5 | | 5 |
| Compartiment neurologie | | | 1 | 21 | 0 | 22 |
| Medic spec. | S | S | 0 | 2 | | 2 |
| Asistent medical PR | S | S | 1 | 3 | | 4 |
| Asistent medical PR | PL | PL | 0 | 1 | | 1 |
| Asistent medical | PL | PL | 0 | 4 | | 4 |
| Infirmiere | G | G | 0 | 9 | | 9 |
| Ingrijitoare | G | G | 0 | 2 | | 2 |
| Sectia Clinica Urologie | | | 2 | 28.5 | 0 | 30.5 |
| Medic sef sectie | S | S | 1 | 0 | | 1 |
| Medic primar | S | S | 0 | 2.5 | | 2.5 |
| Medic specialist | S | S | 0 | 1 | | 1 |
| Asistent medical PR | S | S | 0 | 4 | | 4 |

| | | | | | | |
|--------------------------------------|----|----|----------|-----------|----------|-----------|
| Asistent medical PR | PL | PL | 1 | 4 | | 5 |
| Asistent medical | PL | PL | 0 | 6 | | 6 |
| Infirmiere | G | G | 0 | 10 | | 10 |
| Ingrijitoare | G | G | 0 | 1 | | 1 |
| Sectia Clinica ATI | | | 2 | 70 | 0 | 72 |
| Medic sef sectie | S | S | 1 | 0 | | 1 |
| Medic primar | S | S | 0 | 4.5 | | 4.5 |
| Medic specialist | S | S | 0 | 10 | | 10 |
| Psiholog | S | S | 0 | 0.5 | | 0.5 |
| Kinetoterapeut | S | S | 0 | 1 | | 1 |
| Asistent medical PR | S | S | 1 | 10 | | 11 |
| Asistent medical PR | PL | PL | 0 | 11 | | 11 |
| Asistent medical | PL | PL | 0 | 9 | | 9 |
| Infirmiere | G | G | 0 | 20 | | 20 |
| Ingrijitoare | G | G | 0 | 4 | | 4 |
| Sectia psihiatrie cronici I | | | 2 | 33 | 0 | 35 |
| Medic sef sectie | S | S | 1 | 0 | | 1 |
| Medic primar | S | S | 0 | 1 | | 1 |
| Medic specialist | S | S | 0 | 1 | | 1 |
| Psiholog PR | S | S | 0 | 1 | | 1 |
| Asistent medical PR | S | S | 1 | 9 | | 10 |
| Asistent social PR | S | S | 0 | 1 | | 1 |
| Asistent medical PR | PL | PL | 0 | 2 | | 2 |
| Registrator medical | M | M | 0 | 1 | | 1 |
| Infirmiere | G | G | 0 | 15 | | 15 |
| Ingrijitoare | G | G | 0 | 2 | | 2 |
| Sectia psihiatrie cronici II | | | 2 | 29 | 0 | 31 |
| Medic sef sectie | S | S | 1 | 0 | | 1 |
| Medic primar | S | S | 0 | 1 | | 1 |
| Psiholog PR | S | S | 0 | 1 | | 1 |
| Asistent medical PR | S | S | 1 | 5 | | 6 |
| Asistent medical PR | PL | PL | 0 | 1 | | 1 |
| Asistent medical | PL | PL | 0 | 6 | | 6 |
| Registrator medical | M | M | 0 | 1 | | 1 |
| Infirmiere | G | G | 0 | 12 | | 12 |
| Ingrijitoare | G | G | 0 | 2 | | 2 |
| Compartiment psihiatrie acuti | | | 1 | 13 | | 14 |
| Medic specialist | S | S | 0 | 1 | | 1 |
| Asistent medical PR | S | S | 0 | 3 | | 3 |
| Asistent medical | PL | PL | 1 | 2 | | 3 |
| infiriere | G | G | 0 | 3 | | 3 |
| Ingrijitoare | G | G | 0 | 4 | | 4 |
| Compartiment Primiri Urgente | | | 1 | 37 | | 38 |
| Medic specialist | S | S | 0 | 6 | | 6 |
| Asistent medical PR | S | S | 1 | 1 | | 2 |
| Asistent medical PR | PL | PL | 0 | 4 | | 4 |
| Asistent medical | PL | PL | 0 | 10 | | 10 |
| Registrator med. | M | M | 0 | 3 | | 3 |
| Infirmiere | G | G | 0 | 10 | | 10 |
| Ingrijitoare | G | G | 0 | 3 | | 3 |
| Bloc operator+sterilizare | | | 1 | 52 | | 53 |
| Asistent medical PR | S | S | 0 | 12 | | 12 |
| Asistent medical | S | S | 0 | 1 | | 1 |
| Asistent medical PR | PL | PL | 1 | 5 | | 6 |
| Asistent medical | PL | PL | 0 | 14 | | 14 |
| Asistent medical deb. | PL | PL | 0 | 1 | | 1 |
| Infirmiere | G | G | 0 | 14 | | 14 |
| Ingrijitoare | G | G | | 5 | | 5 |

| | | | | | | | | |
|--------------------------|--|-----|----------|------------|----------|----------|------------|----------|
| | Compartiment de prevenire si control infectii nozocomiale | | | | 1 | 4 | | 5 |
| Medic primar | S | S | 0 | 1 | | | 1 | |
| Medic specialist | S | S | 0 | 1 | | | 1 | |
| Asistent medical PR | PL | PL | 1 | 0 | | | 1 | |
| Asistent medical | PL | PL | 0 | 2 | | | 2 | |
| | Laborator analize medicale | | 2 | 22 | 0 | | 24 | |
| Medic sef sectie | S | S | 1 | 0 | | | 1 | |
| Medic primar | S | S | 0 | 3 | | | 3 | |
| Chimist PR | S | S | 0 | 1 | | | 1 | |
| Biolog | S | S | 0 | 1 | | | 1 | |
| Asistent medical | SSD | SSD | 0 | 1 | | | 1 | |
| Asistent medical PR | PL | PL | 1 | 11 | | | 12 | |
| Asistent medical | PL | PL | 0 | 4 | | | 4 | |
| Registrator medical | M | M | 0 | 1 | | | 1 | |
| | Laborator radiologie si imagistica medicala | | 2 | 30 | 0 | | 32 | |
| Medic sef sectie | S | S | 1 | 0 | | | 1 | |
| Medic primar | S | S | 0 | 2 | | | 2 | |
| Medic specialist | S | S | 0 | 6 | | | 6 | |
| Fizician | S | S | 0 | 1 | | | 1 | |
| Tehnician PR | S | S | 0 | 2 | | | 2 | |
| Tehnician | S | S | 0 | 6 | | | 6 | |
| Asistent medical PR | PL | PL | 1 | 3 | | | 4 | |
| Asistent medical | PL | PL | 0 | 5 | | | 5 | |
| Registrator medical | M | M | 0 | 3 | | | 3 | |
| Ingrijitoare | G | G | 0 | 2 | | | 2 | |
| | Laborator anatomie patologica | | 2 | 5.5 | 0 | | 7.5 | |
| Medic sef sectie | S | S | 1 | 0 | | | 1 | |
| Medic primar | S | S | 0 | 1 | | | 1 | |
| Medic specialist | S | S | 0 | 0.5 | | | 0.5 | |
| Asistent medical PR | PL | PL | 1 | 2 | | | 3 | |
| Registrator medical PR | M | M | 0 | 1 | | | 1 | |
| Autopsier | M | M | 0 | 1 | | | 1 | |
| | Compartiment endoscopie | | 0 | 7 | 0 | | 7 | |
| Asistent medical PR | S | S | 0 | 1 | | | 1 | |
| Asistent medical | S | S | 0 | 3 | | | 3 | |
| Infirmiere | G | G | 0 | 3 | | | 3 | |
| | Unitate de transfuzii sanguine | | 1 | 5 | | | 6 | |
| Asistent medical PR | S | S | 1 | 1 | | | 2 | |
| Asistent medical | S | S | 0 | 4 | | | 4 | |
| | Cabinet diabet zaharat, nutritie si boli metabolice | | 0 | 2 | 0 | | 2 | |
| Medic primar | S | S | 0 | 1 | | | 1 | |
| Asistent medical | PL | PL | 0 | 1 | | | 1 | |
| | Serviciul de Management al Calitatii | | 1 | 4 | 0 | | 5 | |
| Sef serviciu | S | S | 1 | 0 | | | 1 | |
| Medic specialist | S | S | 0 | 1 | | | 1 | |
| Referent de specialitate | S | S | 0 | 1 | | | 1 | |
| Asistent medical PR | S | S | 0 | 1 | | | 1 | |
| Asistent medical PR | PL | PL | 0 | 1 | | | 1 | |
| | Compartiment statistica medicala | | 0 | 4 | 0 | | 4 | |
| Statistician medical PR | M | M | 0 | 2 | | | 2 | |
| Statistician medical | M | M | 0 | 1 | | | 1 | |
| Asistent medical PR | S | S | 0 | 1 | | | 1 | |
| | Farmacie | | 1 | 9 | 0 | | 10 | |

| | | | | | | |
|---|----|----|------------|-------------|------------|-------------|
| Farmacist primar sef | S | S | 1 | 0 | | 1 |
| Farmacist primar | S | S | 0 | 2 | | 2 |
| Asistent medical PR | PL | PL | 0 | 3 | | 3 |
| Asistent medical | PL | PL | 0 | 2 | | 2 |
| Ingrijitoare | G | G | 0 | 1 | | 1 |
| Manipulator marfa | G | G | 0 | 1 | | 1 |
| Posturi comune pe spital | | | 0.0 | 34.0 | 0.0 | 34.0 |
| Inginer aparatura medicala | S | S | 0 | 2 | | 2 |
| Brancardieri | G | G | 0 | 25 | | 25 |
| Garderobier | M | M | 0 | 2 | | 2 |
| Ingrijitoare | G | G | 0 | 2 | | 2 |
| Lenjereasa | G | G | 0 | 3 | | 3 |
| TESA+INTRETINERE | | | 8 | 43.5 | 0 | 51.5 |
| Serviciul tehnic, intretinere | | | 2 | 8 | 0 | 10 |
| Sef serviciu | S | S | 1 | 0 | | 1 |
| Sef echipa muncitori | M | M | 1 | 0 | | 1 |
| Muncitor calificat | M | M | 0 | 8 | | 8 |
| Serviciul administrativ , Investitii | | | 1 | 14 | 0 | 15 |
| Sef serviciu | S | S | 1 | 0 | | 1 |
| Agenti de paza | G | G | 0 | 10 | | 10 |
| Sofer autosanitară | M | M | 0 | 1 | | 1 |
| Sofer | M | M | 0 | 3 | | 3 |
| Serviciul RUNOS | | | 1 | 9 | 0 | 10 |
| Sef serviciu | S | S | 1 | 0 | | 1 |
| Referent de specialitate IA | S | S | 0 | 1 | | 1 |
| Economist IA | S | S | 0 | 4 | | 4 |
| Inginer sistem IA | S | S | 0 | 1 | | 1 |
| Secretara | M | M | 0 | 1 | | 1 |
| Referent se spec.IA | S | S | 0 | 1 | | 1 |
| Consilier juridic | S | S | 0 | 1 | | 1 |
| Birou Aprovizionare | | | 1 | 3 | 0 | 4 |
| Sef birou | S | S | 1 | 0 | | 1 |
| Economist IA | S | S | 0 | 1 | | 1 |
| Magaziner | M | M | 0 | 1 | | 1 |
| Manipulant marfa | G | G | 0 | 1 | | 1 |
| Birou Achizitii | | | 1 | 3 | 0 | 4 |
| Sef birou | S | S | 1 | 0 | | 1 |
| Inginer IA | S | S | 0 | 1 | | 1 |
| Economist IA | S | S | 0 | 1 | | 1 |
| Economist I | S | S | 0 | 1 | | 1 |
| Birou Contabilitate | | | 1 | 3 | 0 | 4 |
| Sef birou | S | S | 1 | 0 | | 1 |
| Economist IA | S | S | 0 | 2 | | 2 |
| Economist I | S | S | 0 | 1 | | 1 |
| Birou Financiar | | | 1 | 3.5 | 0 | 4.5 |
| Sef birou | S | S | 1 | 0 | | 1 |
| Economist IA | S | S | 0 | 2 | | 2 |
| Economist I | S | S | 0 | 1 | | 1 |
| Casier | M | M | 0 | 0.5 | | 0.5 |
| Bloc alimentar | | | 2 | 13 | 0 | 15 |
| Asistent dietetica | S | S | 0 | 1 | | 1 |
| Asistent dietetica | PL | PL | 0 | 1 | | 1 |
| Sef echipa bucatarie | M | M | 2 | 0 | | 2 |
| Bucatareasa | G | G | 0 | 7 | | 7 |
| Muncitor necalificat | G | G | 0 | 2 | | 2 |
| Ingrijitoare curatenie | G | G | 0 | 2 | | 2 |
| Ambulator integrat spitalului | | | 1.0 | 63.0 | 0.0 | 64.0 |
| Medic primar | S | S | 0 | 13.5 | | 13.5 |

| | | | | | | |
|---|-----|-----|-------------|--------------|------------|--------------|
| Medic specialist | S | S | 0 | 11.5 | | 11.5 |
| Psiholog | S | S | 0 | 1 | | 1 |
| Kinetoterapeut | S | S | 0 | 7 | | 7 |
| Profesor CFM | SSD | SSD | 0 | 1 | | 1 |
| Asistent medical PR | S | S | 1 | 7 | | 8 |
| Asistent medical PR | PL | PL | 0 | 12 | | 12 |
| Asistent medical | PL | PL | 0 | 9 | | 9 |
| Ingrijitoare | G | G | 0 | 1 | | 1 |
| Birou unic de internari | | | 1 | 15 | | 16 |
| Registrator medical PR | PL | PL | 1 | 5 | | 6 |
| Registrator medical | PL | PL | 0 | 10 | | 10 |
| Cabinet planificare familiala | | | 0 | 1 | 0 | 1 |
| Medic specialist | S | S | 0 | 1 | | 1 |
| Entitate de inovare si transfer tehnologic | | | 1 | 3 | 0 | 4 |
| Cercetator stiintific | S | S | 1 | 1 | | 2 |
| Asistent cercetare | S | S | 0 | 1 | | 1 |
| Asistent | S | S | 0 | 1 | | 1 |
| TOTAL | | | 49.0 | 699.0 | 0.0 | 748.0 |

DIRECTOR EXECUTIV,
AUREL MOCAN

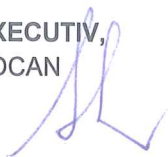

ŞEF SERVICIU,
EMILIA BODOCHI

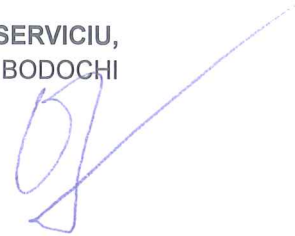

Anexa I la Hotărârea nr. 465 /2022 conține 9 pagini.



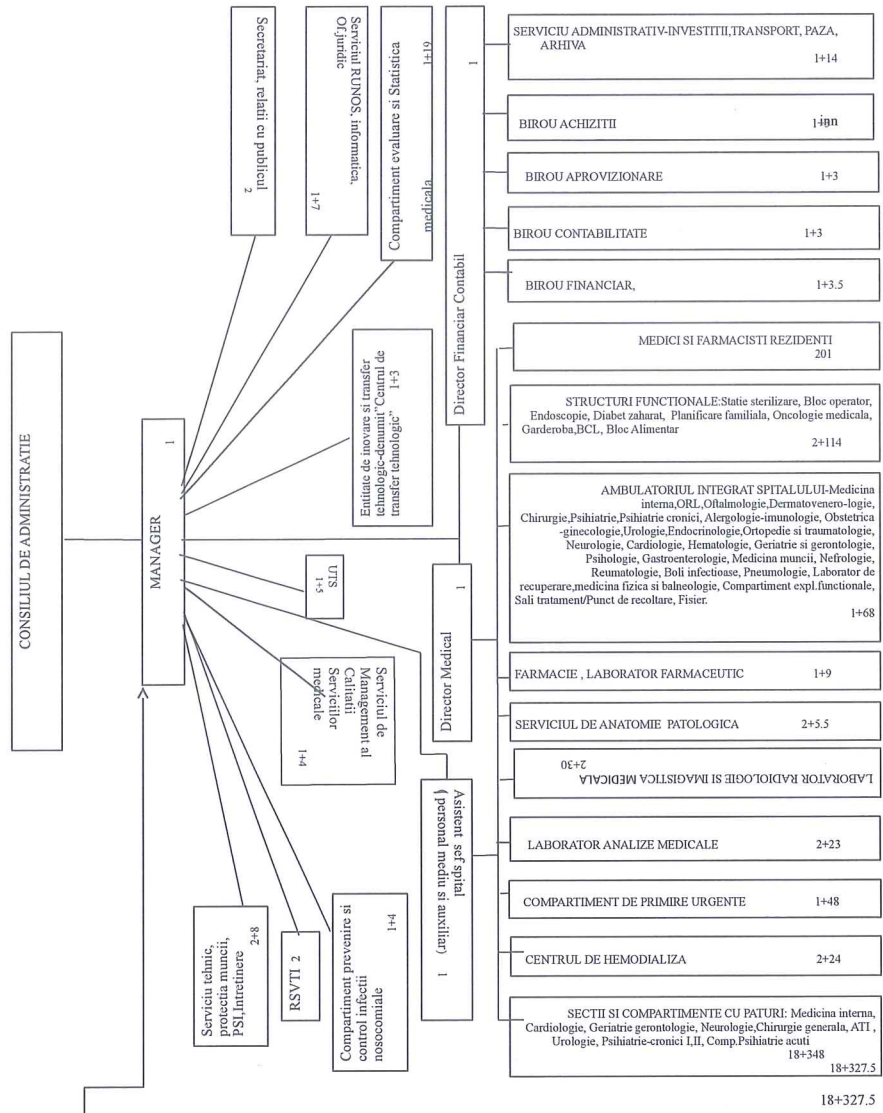

ȘEF SERVICIU,
EMILIA BODOCHI

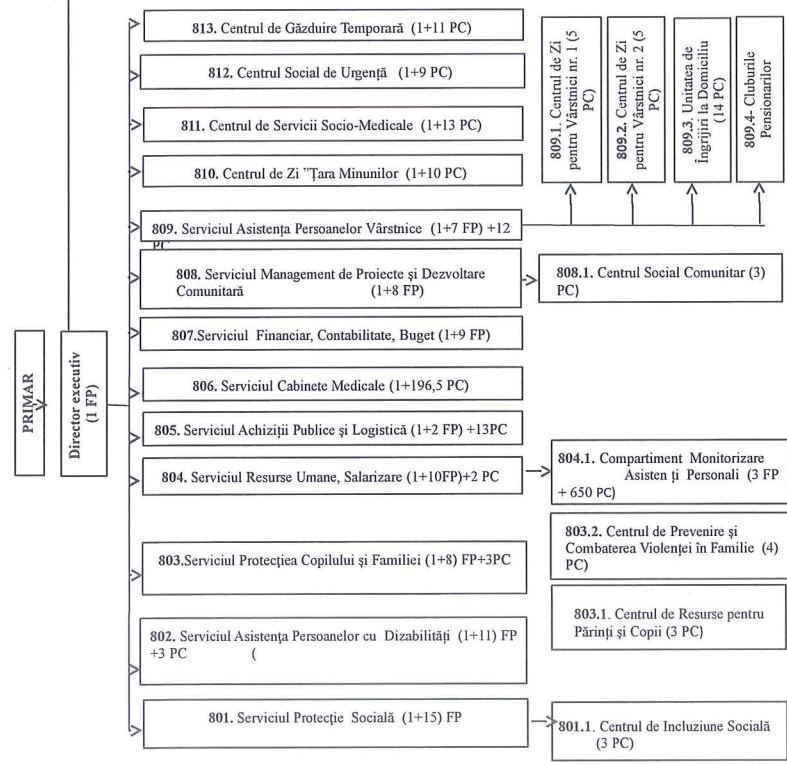

DIRECTOR EXECUTIV,
AUREL MOCAN

