

1-13 p.

7/3.10.2018

**HOTĂRÂRE**

**privind însușirea Documentației tehnice de primă înscriere în cartea funciară  
a unui imobil situat în municipiul Cluj-Napoca, zona str. Hârlețului f.n.**

Consiliul local al municipiului Cluj-Napoca întrunit în ședință ordinară,  
Examinând proiectul de hotărâre privind însușirea Documentației tehnice de primă înscriere în  
cartea funciară a unui imobil situat în municipiul Cluj-Napoca, zona str. Hârlețului f.n. – proiect din  
inițiativa primarului;

Analizând Referatul nr. 452680/45/27.09.2018 al Direcției patrimoniul municipiului și evidența  
proprietății prin care se propune însușirea Documentației tehnice de primă înscriere în cartea funciară  
a unui imobil situat în municipiul Cluj-Napoca, zona str. Hârlețului f.n.;

Reținând prevederile Ordinului Directorului General al Agenției Naționale de Cadastru și  
Publicitate Imobiliară nr. 700/2014, cu modificările și completările ulterioare, ale Legii cadastrului și  
publicității imobiliare nr. 7/1996, republicată;

Văzând avizul comisiei de specialitate;

Potrivit dispozițiilor art. 36 al. 1 lit. „c”, al. 5 lit „b”, 39 al. 1 și 45 din Legea nr. 215/2001 a  
administrației publice locale, republicată, cu modificările și completările ulterioare,

**HOTĂRĂȘTE:**

**Art. 1.** Se aprobă dezlipirea imobilului „strada Hârlețului”, situat în municipiul Cluj-Napoca, în  
suprafață de 1097 mp., identificat prin nr. topo. 3863, înscris în CF nr. 328308 Cluj-Napoca, în  
favoarea Municipiului Cluj-Napoca, astfel:

- imobilul „strada Hârlețului”, în suprafață de 960 mp., identificat prin nr. topo. 3863/1, care  
va fi reînscris în CF nr. 328308 Cluj-Napoca, în favoarea Municipiului Cluj-Napoca;

- imobilul-teren alei și spații verzi, în suprafață de 137 mp., identificat prin nr. topo. 3863/2,  
care va fi înscris în CF nou Cluj-Napoca, în favoarea Municipiului Cluj-Napoca.

**Art. 2.** Se aprobă prima înscriere în cartea funciară a imobilului situat în municipiul Cluj-  
Napoca, teren „alei și spații verzi”, în suprafață de 697 mp., identificat parțial prin nr. topo. 3863/2, cu  
nr. cadastral nou, în CF nou Cluj-Napoca, în proprietatea Municipiului Cluj-Napoca.

**Art. 3.** Se însușește Documentația tehnică de primă înscriere în cartea funciară a unui imobil  
situat în municipiul Cluj-Napoca, întocmită de ing. cadastru Buzea Eugen-Cosmin, ce se constituie în  
Anexă și face parte integrantă din prezenta hotărâre.

**Art. 4.** Cu îndeplinirea prevederilor hotărârii se încredințează Direcția patrimoniul municipiului  
și evidența proprietății.

Președinte de ședință,

Contrasemnează:  
Secretarul municipiului,  
Jr. Aurora Roșca



**REFERAT**

**privind propunerea de însușire a documentației tehnice de primă înscriere  
în cartea funciară a unui imobil situat în municipiul Cluj-Napoca, str. Hârlețului f.n.**

Prin adresa nr. 4260/20.08.2018, înregistrată la Primăria municipiului Cluj-Napoca sub nr. 390069/20.08.2018, Regia Autonomă de Termoficare Cluj-Napoca solicită însușirea documentației cadastrale de primă înscriere în cartea funciară a unui imobil situat în municipiul Cluj-Napoca, zona str. Hârlețului, în vederea obținerii autorizației de construire pentru efectuarea lucrărilor de acces la sistemul de distribuție a gazelor naturale pentru centrala termică PT 2 (Pata).

Imobilul care face obiectul documentației de primă înscriere în CF are suprafața totală de 697 mp. și se suprapune parțial peste o suprafață de 137 mp. din imobilul „strada Hârlețului”, cu nr. topo. 3863, înscris în CF nr. 328308 Cluj-Napoca, în proprietatea Municipiului Cluj-Napoca.

Conform Notei la Tabelul de mișcare parcelară, pentru diferența de suprafață, de 560 mp. ing. cadastru nu a realizat identificarea din punct de vedere al numerelor topografice vechi, datorită faptului că nu s-a operat înscrierea Decretului de expropriere nr. 195/1983 în cărțile funciare vechi.

Prin documentația cadastrală se propune dezlipirea imobilului „strada Hârlețului” identificat prin nr topo. 3863, în suprafață de 1097 mp., în două parcele, cu suprafața de 960 mp., respectiv 137 mp., aferentă accesului la Centrala termică și înscrierea imobilului în suprafață de 697 mp., identificat parțial prin nr. topo. 3863/2, cu destinația „alei și spații verzi”.

Terenul aferent drumului de acces la centrala termică se suprapune peste numerele topografice vechi 3447, 3448, 3452, 3457 pentru care, conform verificărilor efectuate de Serviciul revendicări, fond funciar și RA, sunt soluționate revendicările în baza Legii nr. 10/2001 și a legilor de fond funciar.

Având în vedere cele expuse, supunem dezbaterii Consiliului local un proiect de hotărâre privind:

1. Aprobarea dezlipirii imobilului „strada Hârlețului”, situat în municipiul Cluj-Napoca, în suprafață de 1097 mp., identificat prin nr. topo. 3863, înscris în CF nr. 328308 Cluj-Napoca, în favoarea Municipiului Cluj-Napoca, astfel:

- imobilul „strada Hârlețului” în suprafață de 960 mp., identificat prin nr. topo. 3863/1, care va fi reînscris în CF nr. 328308 Cluj-Napoca, în favoarea Municipiului Cluj-Napoca;
- imobilul-teren alei și spații verzi, în suprafață de 137 mp., identificat prin nr. topo. 3863/2, care va fi înscris în CF nou Cluj-Napoca, în favoarea Municipiului Cluj-Napoca.

2. Aprobarea primei înscrieri în cartea funciară a imobilului situat în municipiul Cluj-Napoca, teren „alei și spații verzi”, în suprafață de 697 mp., identificat parțial prin nr. topo. 3863/2, cu nr. cadastral nou, în CF nou Cluj-Napoca, în proprietatea Municipiului Cluj-Napoca;

3. Însușirea documentației tehnice de primă înscriere în CF, întocmită de ing. cadastru Buzea Eugen-Cosmin, ce se va construi în anexă la hotărâre.

**DIRECTOR,**  
**Iulia ARDEUȘ**

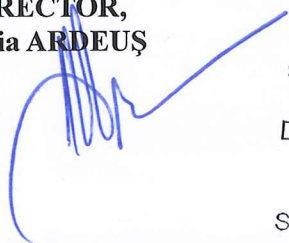

**VIZAT**

**DIRECȚIA JURIDICĂ**  
**SERVICIUL JURIDIC, LEGISLAȚIE, CONTRACTE**

Data **27. SEP. 2018**

Semnătura:



**ȘEF SERVICIU**  
**Mihaela MIRON**



Insp. Cristian Oprîș

Întocmit, Cons. Adriana David

2

# DOCUMENTAȚIE TEHNICĂ

PENTRU INSCRIEREA TERENULUI  
ÎN CARTEA FUNCİARA

## AMPLASAMENT:

MUN. CLUJ-NAPOCA, F.N.,  
JUD. CLUJ

## BENEFICIAR:

CONSILIUL LOCAL AL MUNICIPIULUI CLUJ-NAPOCA  
STR. MOTILOR, NR. 1-3  
MUN. CLUJ-NAPOCA, JUD. CLUJ

## EXECUTANT:

P.F.A. Buzea Eugen-Cosmin  
Certificat de autorizare: Seria CJ, Nr. 187, Categoria B,C.  
Telefon: 0741/152064

CLUJ – NAPOCA  
AUGUST 2018





Oficiul de Cadastru și Publicitate Imobiliară CLUJ  
Biroul de Cadastru și Publicitate Imobiliară Cluj-Napoca

### EXTRAS DE CARTE FUNCİARĂ PENTRU INFORMARE

Carte Funciară Nr. 328308 Cluj-Napoca

Nr. cerere	148133
Ziua	16
Luna	08
Anul	2018



#### A. Partea I. Descrierea imobilului

TEREN Intravilan

Nr. CF vechi:1473 Cluj - Napoca

Adresa: Loc. Cluj-Napoca, Str Harletului, Jud. Cluj

Nr. Crt	Nr. cadastral Nr. topografic	Suprafața* (mp)	Observații / Referințe
A1	Top: 3863	1.097	

#### B. Partea II. Proprietari și acte

Înscrieri privitoare la dreptul de proprietate și alte drepturi reale	Referințe	
<b>3640 / 08/03/1938</b>		
Cerere nr. 3640, din 08/03/1938 emis de -;		
B1	Intabulare, drept de PROPRIETATE, dobandit prin Lege, cota actuala 1/1	A1
1) <b>MUNICIPIUL CLUJ</b>		
B2	acest imobil se abnotează din această carte funciară, neformând obiect de circulație publică	A1

#### C. Partea III. SARCINI .

Inscrieri privind dezmembrămintele dreptului de proprietate, drepturi reale de garanție și sarcini	Referințe
NU SUNT	

4

**Anexa Nr. 1 La Partea I****Teren**

Nr cadastral	Suprafața (mp)*	Observații / Referințe
Top: 3863	1.097	

\* Suprafața este determinată în planul de proiecție Stereo 70.

## DETALII LINIARE IMOBIL

*Geometria pentru acest imobil nu a fost g. sit.*

**Date referitoare la teren**

Nr Crt	Categorie folosință	Intra vilan	Suprafața (mp)	Tarla	Parcelă	Nr. topo	Observații / Referințe
1	drum	DA	1.097	-	-	3863	

Certific că prezentul extras corespunde cu pozițiile în vigoare din cartea funciară originală, păstrată de acest birou.

Prezentul extras de carte funciară este valabil la autentificarea de către notarul public a actelor juridice prin care se sting drepturile reale precum și pentru dezbaterile succesiunilor, iar informațiile prezentate sunt susceptibile de orice modificare, în condițiile legii.

S-a achitat tariful de 20 RON; -Online nr.42415/16-08-2018 în suma de 20, pentru serviciul de publicitate imobiliară cu codul nr. 272.

Data soluționării,  
21-08-2018

Data eliberării,  
\_/\_/\_\_\_

Asistent Registrator,  
KINGA SZABOU

(parafa și semnătura)

Referent,

(parafa și semnătura)

Digitally signed by Kinga Szabou  
Date: 2018.08.21 15:48:59 EEST

5

# MEMORIU TEHNIC

1. **Adresă imobil:** Mun Cluj-Napoca, f.n., jud. Cluj.
2. **Beneficiarul lucrării:** Consiliul local al mun. Cluj-Napoca, cu sediul în mun. Cluj-Napoca, str. Moșilor, nr. 1-3, jud. Cluj.
3. **Executantul lucrării:** Buzea Eugen – Cosmin, certificat de autorizare Seria CJ, Nr. 187, Categoria B, C.
4. **Număr lucrare:** Lucrarea este înregistrată în registrul de evidență la nr..... /2018.
5. **Tipul lucrării:** Documentație cadastrală pentru primă înscriere a terenului în Cartea Funciară.

## 6. Scurtă prezentare a situației din teren:

Imobilul este situat în mun. Cluj-Napoca, f.n., jud. Cluj, între vecinii la:

- Nord – nr. cad. 6497, nr.topo. 3456, nr. topo. 3455, nr. topo. 3863,
- Est – Mun. Cluj-Napoca,
- Sud – Mun. Cluj-Napoca,
- Vest – nr. cad. 330472.

Terenul mai sus menționat are categoria de folosință curți construcții.

## 7. Operațiuni topo – cadastrale efectuate:

- Drumuire combinată cu radiere, Leica TS 06, CHC X91+ GNSS;
- Sistem de proiecție: Stereografic 1970; Sistem cote: Marea Neagră 1975;
- Puncte vechi: 1 (pichet metalic), 2 (pichet metalic);
- Puncte noi: nu sunt.

## 8. Situația juridică a imobilului în Cartea Funciară:

Conform prezentei documentații se propune prima înscriere a terenului în Cartea Funciară, a suprafeței măsurate de 697 mp în favoarea Municipiului Cluj-Napoca. Imobilul teren se identifica cu parte din nr. topo. 3447, nr. topo. 3449, nr. topo. 3452, nr. topo. 3457 și nr. topo. 3863 fiind expropriate în baza Decretului nr. 195/09.06.1983 cartierul PATA-NORD Cluj-Napoca. Având în vedere faptul că nu s-a operat înscrierea Decretului de Expropriere nr. 195/1983 în Cărțile Funciare vechi, nu s-a realizat identificarea imobilului din punct de vedere al nr. topografice vechi decât pentru suprafața de 137mp parte din nr. topo. 3863, imobil înscris în favoarea Municipiului Cluj-Napoca, restul nr. topografice fiind înscrise în favoarea unor proprietari privați.

August 2018

Cluj – Napoca

Întocmit  
ing. **Buza Eugen-Cosmin**

MINISTERUL ADMINISTRATIEI INTERNE  
CERTIFICAT  
DE AUTORIZARE  
SERIA CJ NR. 187  
B/C  
BUZEA  
EUGEN-COSMIN  
Buza  
A.C.P.I.

## TABEL CU MIȘCAREA PARCELELOR

NUMĂR			SUPR (MP)	DESCRIEREA IMOBILULUI	PROPRIETAR
C. F.	CAD.	TOPO.			
<b>SITUAȚIA ACTUALĂ – CONFORM C.F.</b>					
328308 Cluj- Napoca		<b>3863</b>	1097	Strada Harletului	Drept de proprietate, în favoarea: MUNICIPIUL CLUJ-NAPOCA
<b>SITUAȚIA PROPUȘĂ – DUPĂ DEZLIPIRE TEREN</b>					
328308 Cluj- Napoca		<b>3863/1</b>	960	Strada Harletului	Drept de proprietate, în favoarea: MUNICIPIUL CLUJ-NAPOCA
NOU Cluj- Napoca		<b>3863/2</b>	137	Aleii și spații verzi	Drept de proprietate, în favoarea: MUNICIPIUL CLUJ-NAPOCA
<b>SITUAȚIA PROPUȘĂ – DUPĂ ÎNSCRIERE TEREN</b>					
NOU Cluj- Napoca		<b>3863/2</b> --	697	Aleii și spații verzi	Drept de proprietate, în favoarea: MUNICIPIUL CLUJ-NAPOCA

**Nota:** Suprafața totală propusă pentru înscrierea în cartea funciara este de 697 mp din care s-a identificat cu nr. topografic vechi doar suprafața de 137 mp. Pentru diferența de suprafață de 560 mp nu s-a realizat identificarea imobilului din punct de vedere al nr. topografice vechi, datorită faptului că nu s-a operat înscrierea Decretului de Expropriere nr. 195/1983 în Cărțile Funciare vechi.

**Întocmit:**  
**ing. Buzea Eugen– Cosmin**



7

# PLAN DE AMPLASAMENT SI DELIMITARE A IMOBILULUI

Scara: 1:500

Nr. cadastral	Suprafata masurata	Adresa imobilului	
	697mp	Mun. Cluj-Napoca, f.n.	
Cartea Funciara nr.	UAT	CLUJ-NAPOCA	
<b>A. DATE REFERITOARE LA TEREN</b>			
Nr. parcela	Suprafata (mp)	Mentiuni	
1.	697	Parțial împrejmuit pe latura nordică cu gard metalic și gard din beton.	
Total	697		
<b>B. DATE REFERITOARE LA CONSTRUCȚII</b>			
Cod constr.	Suprafata constr. la sol (mp)	Mentiuni	
Total			
Suprafata totala masurata a imobilului = 697 mp Suprafata din act = 697 mp			
Executant: ing. Buzea Eugen-Cosmin			Inspector
Data: August 2018			Semnatura si paraafa
		Stampila BCPI	
Confirma executarea măsurătorilor la teren, corectitudinea întocmirii documentației cadastrale și corespondența acesteia cu realitatea din teren		Confirma introducerea imobilului în baza de date integrată și atribuirea numărului cadastral	

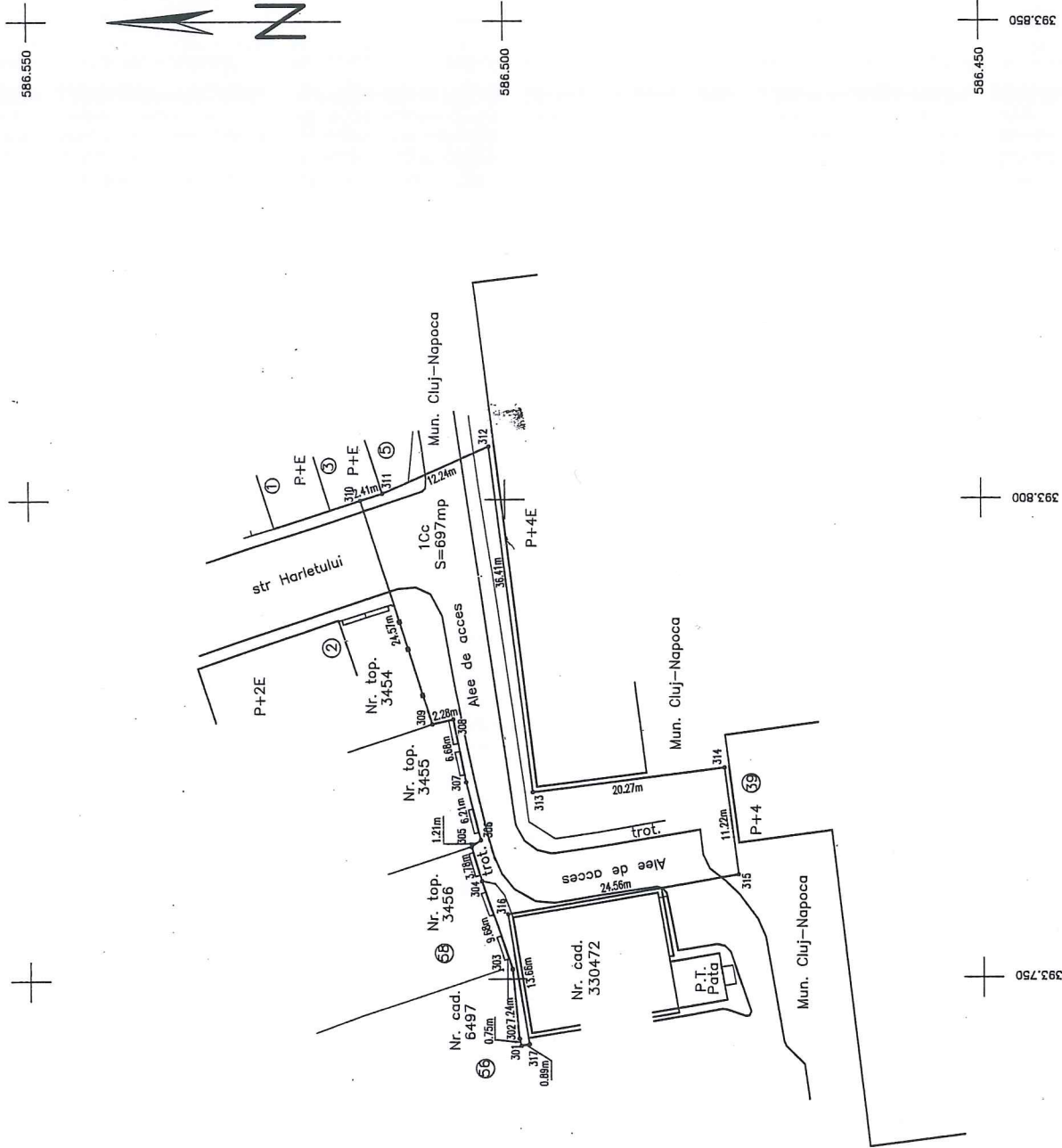

8



Către,

PRIMĂRIA MUNICIPIULUI CLUJ-NAPOCA  
DIRECȚIA PATRIMONIUL MUNICIPIULUI ȘI EVIDENȚA PROPRIETĂȚII  
SERVICIUL EVIDENȚĂ PATRIMONIU ȘI CADASTRU

PRIMĂRIA MUNICIPIULUI  
CLUJ-NAPOCA

20. AUG. 2018

390069/

h5

Regia Autonomă de TERMIFICARE  
Cluj-Napoca  
INREG. Nr. 42008  
Data 20.08.2018  
Nr. 4455

**CERERE,**

Subscrisa RA DE TERMIFICARE CLUJ NAPOCA RA cu sediul în localitatea CLUJ-NAPOCA BDUL. 21 DECEMBRIE 1989, nr. 79, jud. Cluj, legitimat (ă) cu J12/338/1991, CUI 201330, prin prezenta, solicit Primăriei mun. Cluj-Napoca **însușirea și aprobarea documentației cadastrale** cu privire la **primă înscriere a terenului în Cartea Funciară** al imobilului aparținând domeniului public sau privat al unității administrativ-teritoriale Cluj-Napoca, situat în municipiul Cluj-Napoca, f.n., în vederea obținerii autorizației de construire pentru efectuarea lucrărilor de acces la sistemul de distribuție al gazelor naturale pt Centrala Termica PT 2 Pata.

După însușirea și aprobarea documentației pentru înscrierea în Cartea Funciară avem rugămintea să ne transmiteți un exemplar din Hotărâre în original, formularele semnate și ștampilate, precum și certificatul fiscal în original, în vederea depunerii documentației la OCPI Cluj.

**Anexez prezentei :**

– **documentație cadastrală.**

Data,

20.08.2018

Semnătura,



g

**CATRE**  
**DPMEP**  
**SERVICIUL EVIDENTA PATRIMONIU SI CADASTRU**

Urmare notei interne cu nr. de mai sus prin care ne solicitati a vă comunica situatia litigiilor pentru terenurile identificate cu numerele topo 3447, 3448, 3452, 3457 Cluj, vă încunoștințăm că,

In cadrul Serviciului Contencios litigiile în care municipalitatea este parte sunt opisate în registrele de evidenta a cauzelor dupa numele reclamanților, numarul dosarului de instanta, și nu dupa adresa imobilului în litigiu sau identificari după numarul topo. Incepand cu anul 2006 aceasta evidență cuprinde **partial** și adresa administrativa a imobilelor care fac obiectul litigiilor în care municipalitatea este parte, dat fiind faptul ca nu toți reclamanții își menționeaza în cererile de chemare în judecată adresa administrativă, numerele topografice sau cadastrale.

Așa fiind pentru imobilele mai sus identificate, **la acest moment**, din evidențele Serviciului Contencios nu reiese existența vreunei acțiuni în justiție.

In alta ordine de idei, orice solicitare formulată în fața instanțelor de judecată și care privește domeniul public/privat al unității administrativ teritoriale, municipiul Cluj-Napoca, se comunică și direcției dumneavoastră, sens în care, vă solicităm să consultați dosarul și corespondența Serviciului Contencios cu dvs.

SEF SERVICIU,  
ADINA ECATERINA POP

Elena Bota n'

Adriana Bocu, d'

19.09.2018

17

*Elena Bobe m. Actiune valid 453*  
*27.08.2018*  
*Reg. Judic. - urgent.*  
*27.08.2018*

**SERVICIUL REVENDICĂRI, FOND FUNCJAR ȘI R.A.**  
**COMPARTIMENTUL REVENDICĂRI**  
Nr. 390069/304.1 din 24.08.2018

**CĂTRE,**

**DIRECȚIA PATRIMONIUL MUNICIPIULUI ȘI EVIDENȚA PROPRIETĂȚII**  
**SERVICIUL EVIDENȚĂ PATRIMONIUL ȘI CADASTRU**  
**Biroul Cadastru, Topometrie**

Urmare notei interne înregistrată sub nr. de mai sus, cu privire la revendicarea imobilelor identificate de dvs. - în vederea soluționării cererii nr.390069/45 din 20.08.2018 depusă de Regia Autonomă de Termoficare Cluj, pentru Centrala termică Pt. 2 Pata, vă comunicăm situația revendicărilor în baza Legii nr.10/2001 și a legilor fondului funciar.

Nr.top	Revendicări Legea 10/2001	Revendicări legile fondului funciar
3447	Dos. 3373 - Dispoziția nr. 11648 din 19 decembrie 2007, respingere, Kelemen Eva	Nu este revendicat
3448	Dos. 2608 - Dispoziția nr. 1172 din 10 martie 2016, despăgubiri, Gomboș Iuliana	Dos.80862/2005 și nr.1182/1998, respingere Gomboș Iuliana
3452	Nu este revendicat	Nu este revendicat
3457	Nu este revendicat	Nu este revendicat

**ȘEF SERVICIU,**  
**COSMINA CANDREA**

Red. 2 ex. Maria Andro  
Simion Tușa

# TABEL CENTRALIZATOR

conținutul este propriu-zis conform decretului nr. 195/9.06.1983  
și poartă numere topografice atribuite blocurilor în cartierul  
**PATA-NORD CLUJ-NAPOCA**

Contract nr. 1401/82/10

SITUAȚIA CONFORM C.F.			TEEN RAMAS NĂȘTILOR PROPRIET.		SITUAȚIA PROPUȘĂ		
Nr. C.F.	Nr. topo	Supraf. mp	Nr. topo	Supraf. mp	Nr. topo	Supraf. mp	FOLOSINȚA
1	2	3	4	5	6	7	8
1420	3469	532			3469	250	Loc. constructibil. Bl. D1 St. Pata n.
7905	3470	352					
100	3472	903			3470	740	Loc. constructibil. Bl. C1 St.
20011	3473	80			3471	680	Loc. constructibil. Bl. D1 St. Pata n.
3037	3474	589			3472	680	Loc. constructibil. Bl. B2 St. Pata n.
7777	3475	237			3473		
3205	3476	921			3474		
3087	3477	478			3475		
20923	3478/1				3476		
20922	3478	503			3477		
20924	3478/2				3478		
7356	3479	305			3479		
3031	3480	277			3480		Aler. spații verzi
2056	3482	385			3481		Loc. joacă copii
6287	3483	442			3482	7610	
3466	3495/2	19	3495/1	210	3483		
6371	3494	500			3484		
6549	3495	507			3485		
4397	3496	270			3486		
5335	3497	169			3487		
1632	3499	104			3488		
5029	3499	176			3489		
6747	3497	245			3495/2		
2893	3438	167			3440	680	Loc. constructibil. Bl. B3 St. Pata n.
7774	3450	460					
3060	3463/2	710	3453/1	307	3441	680	Loc. constructibil. Bl. B4 St. Pata n.
	3441/1						
6758	3441/2	482			3442	740	Loc. constructibil. Bl. C2 St. Pata n.
	3441/1						
7915	3463/2	120	3462/1	315	3443	1120	Loc. constructibil. Bl. D2 St. Pata n.
6494	3442	157					
3031	3461/2	120	3451/1	365	3444	470	Loc. constructibil. Bl. D3 St.
3744	3443	621					
1189	3444	483			3445	210	Centala termica
3088	3445	592			3466		
2034	3458/2	55	3450/1	470	3467		
6048	3457/2	220	3450/1	523	3438		
3037	3447	420			3439		
25312	3448	860			3463/2		
7003	3456/2	58	3456/1	410	3462/2		
6057	3455/2	30	3455/1	470	3461/2		
9335	3452	203			3446		
4737	3450	187			3447		
25093	3449	290			3448		
2704	3064/2	110	3064/1	189	3449		
2704	3064/1				3450		
7007	3065	255			3451		
3033	3060	227			3452		
	3069	809					

12

1915	3432/2	120	344	315	3443	112	Loc constructibil de D2
16684	3442	157					St. Pata na
9631	3461/2	100	3451/1	365	3444	470	Loc constructibil de D3
8744	3443	531					St.
7199	3444	485			3445	210	Centrala termica
8689	3445	597			3466		
3204	3458/2	95	3458/1	470	3467		
16848	3457/2	220	3457/1	328	3438		
8937	3447	420			3439		
25312	3448	860			3463/2		
7063	3456/2	58	3456/1	418	3452/2		
16357	3455/2	28	3455/1	470	3461/2		
9075	3453	208			3440		
873	3450	187			3457		
25055	3449	288			3448		
24644	3461/2		3461/1	183	3449		
24575	3461/2	110			3458		
113	3455	255			3451		
9633	3460	227			3452		
7082	3457	288			3455/2		
6865	3468	526			3456/2		
26757	3458	480			3457/2		
8235	3459/2	265	3459/1	256	3458/2		
7705	3458/2	240	3458/1	577	3463/2	12301	
8003	3457/2	87	3457/1	538	3454/2		
7365	3474	378			3466		
7455	3448	240			3467		
8036	3448	378			3468		
8032	3450	363			3470		
250	3451	378			3471		
7972	3460	428			3472		
8007	3453	258			3478		
7341	3454	238			3479		
6951	3455	108			3480		
					3481		
					3482		
					3483		
					3484		
					3485		
					3486		
					3487		
					3488		
					3489		
					3490		
					3491		
					3492		
					3493		
					3494		
					3495		
					3496		
					3497		
					3498		
					3499		
					3500		
					3501		
					3502		
					3503		
					3504		
					3505		
					3506/2		
					3507/2		
					3508/2		
					3509/2		
					3510/2		
					3511		
					3512		
					3513		
					3514		
					3515		
					3516		
					3517		
					3518		
					3519		
					3520		
					3521		
					3522		
					3523		
					3524		
					3525		
					3526		
					3527		
					3528		
					3529		
					3530		
					3531		
					3532		
					3533		
					3534		
					3535		
					3536/2		
					3537/2		
					3538/2		
					3539/2		
					3540		
					3541		
					3542		
					3543		
					3544		
					3545		
					3546		
					3547		
					3548		
					3549		
					3550		
					3551		
					3552		
					3553		
					3554		
					3555		
					3556/2		
					3557/2		
					3558/2		
					3559/2		
					3560		
					3561		
					3562		
					3563		
					3564		
					3565		
					3566		
					3567		
					3568		
					3569		
					3570		
					3571		
					3572		
					3573		
					3574		
					3575		
					3576		
					3577		
					3578		
					3579		
					3580		
					3581		
					3582		
					3583		
					3584		
					3585		
					3586		
					3587		
					3588		
					3589		
					3590		
					3591		
					3592		
					3593		
					3594		
					3595		
					3596		
					3597		
					3598		
					3599		
					3600		
					3601		
					3602		
					3603		
					3604		
					3605		
					3606		
					3607		
					3608		
					3609		
					3610		
					3611		
					3612		
					3613		
					3614		
					3615		
					3616		
					3617		
					3618		
					3619		
					3620		
					3621		
					3622		
					3623		
					3624		
					3625		
					3626		
					3627		
					3628		
					3629		
					3630		
					3631		
					3632		
					3633		
					3634		
					3635		
					3636		
					3637		
					3638		
					3639		
					3640		
					3641		
					3642		
					3643		
					3644		
					3645		
					3646		
					3647		
					3648		
					3649		
					3650		
					3651		
					3652		
					3653		
					3654		
					3655		
					3656		
					3657		
					3658		
					3659		
					3660		
					3661		
					3662		
					3663		
					3664		
					3665		
					3666		
					3667		
					3668		
					3669		
					3670		